



ESTADO DO MARANHÃO
PREFEITURA MUNICIPAL DE COLINAS
CNPJ 08.113.682/0001-25

PLANILHA DE SERVIÇOS



Este documento encontra-se registrado no Conselho Regional de Engenharia e Agronomia do Estado do Maranhão, vinculado à Certidão nº 849667/2021, em 07/07/2021 em

SERVIÇOS EXECUTADOS			
ITEM	DISCRIMINAÇÃO DOS SERVIÇOS	UND	QUANT.
1.1	Elaboração de Projeto Executivo	und	1,00
1.2	Placa indicativa da obra (2,50 x 5,00)	m ²	25,00
1.3	Mobilização e Desmobilização	und	1,00
1.4	Barracão de obras	m ²	24,00
1.5	Administração local	mês	6,00
2.1	Escavação e carga de material de jazida	m ³	10.200,00
2.2	Transp. local c/ base. 10m3 de rodov. não pav. d.m.t. até 5 km	tkm	76.500,00
2.3	Transporte de material - bota-fora, d.m.t. até 5km	tkm	76.500,00
2.4	Regularização de subleito	m ²	51.000,00
2.5	Compactação de aterro a 100% do proctor normal	m ²	5.100,00
2.6	Base solo estabilizado granulometricamente sem mistura	m ³	10.200,00
3.1	Aquisição de cap 50/70	t	383,79
3.2	Aquisição de asfalto diluído tipo cm 30	t	61,20
3.3	Aquisição de emulsão asfáltica rr-1c	t	22,95
3.4	Transporte de cap 50/70	t	383,79
3.5	Transporte de asfalto diluído tipo cm-30	t	61,20
3.6	Transporte de emulsão asfáltica (rr-1c)	t	22,95
3.7	Imprimação	m ²	51.000,00
3.8	Plintura de ligação	m ²	51.000,00
3.9	Areia asfalto a quente	t	5.482,50
4.1	Meio-fio (guia) de concreto pre-moldado, dimensões 10 x 12 x 30 x 100cm (face superior x face inferior x altura x comprimento), rejuntado c / argamassa 1:4 cimento:areia, incluindo escavação e reaterro.	m	17.000,00
4.2	Sarjeta triangular de concreto - STC 04 - areia e brita comerciais	m	17.000,00
5.1	Forn. e implantação placa sinaliz. tot.refletiva	m ²	49,02
6.1	Sinalização horizontal com tinta retro-refletiva a base de resina acrílica com microesferas de vidro	m ²	1.700,00
7.1	Limpeza final da obra	m ²	2.550,00

Colinas, 29 de junho de 2021

Valéria M. da Silva Barros
Valéria M. da Silva Barros
Prefeita Municipal
Colinas / MA

Wladimir de Freitas Vieira da Silva
Wladimir de Freitas Vieira da Silva
Engenheiro Civil/Fiscal
CREA-PI 2380-D

Wladimir de Freitas Vieira da Silva
Wladimir de Freitas Vieira da Silva
Engenheiro Civil
CREA 2380-D/PI

Certidão nº 849667/2021
07/02/2023, 15:19

Chave de Impressão: 6B197
O documento neste ato registrado foi emitido em 07/07/2021 e contém 5 folhas





Anotação de Responsabilidade Técnica - ART
Lei nº 6.496, de 7 de dezembro de 1977

CREA-MA

ART OBRA / SERVIÇO
Nº MA20210432830

Conselho Regional de Engenharia e Agronomia do Estado do Maranhão

SUBSTITUIÇÃO à
MA20210431765



1. Responsável Técnico
CAIQUE FERNANDO REIS CARVALHO
Título profissional: ENGENHEIRO CIVIL
RNP: 1119101441
Registro: 115593MA

2. Dados do Contrato
Contratante: I S GUIMARAES & CIA LTDA - ME
RUA 28 de Junho Sul
Complemento: Bairro: Centro
Cidade: PRESIDENTE DUTRA UF: MA
CPF/CNPJ: 08.805.639/0001-56
Nº: 1121
CEP: 65760000

Contrato: 000
Valor: R\$ 600,00
Ação Institucional: Outros
Celebrado em: 28/08/2021
Tipo de contratante: Pessoa Jurídica de Direito Privado

3. Dados da Obra/Serviço
RUA ZONA RURAL DE COLINAS - MA
Complemento: Bairro: ZONA RURAL Nº: S/N
Cidade: COLINAS UF: MA CEP: 65690000
Data de início: 28/08/2021 Previsão de término: 30/06/2021 Coordenadas Geográficas: 6.027013, 44.246813
Finalidade: Infraestrutura Código: Não Especificado
Proprietário: I S GUIMARAES & CIA LTDA - ME CPF/CNPJ: 08.805.639/0001-56

4. Atividade Técnica

17 - Execução	Quantidade	Unidade
66 - Lando > TRANSPORTES > INFRAESTRUTURA URBANA > DE PAVIMENTAÇÃO > P108_4.2.1.2 - ASFÁLTICA PARA VIAS URBANAS	8.500,00	m

Após a conclusão das atividades técnicas o profissional deve promover a baixa desta ART

5. Observações
Laudo Técnico atestando os serviços realizados de pavimentação asfáltica 8.500,00 m.

6. Declarações
- Cláusula Compromissória: Qualquer conflito ou litígio originado do presente contrato, bem como sua interpretação ou execução, será resolvido por arbitragem, de acordo com a Lei no. 9.307, de 23 de setembro de 1996, por meio do Centro de Mediação e Arbitragem - CMA vinculada ao Crea-MA, nos termos do respectivo regulamento de arbitragem que, expressamente, as partes declararam concordar.
- Declaro que estou cumprindo as regras de acessibilidade previstas nas normas técnicas da ABNT, na legislação específica e no decreto n. 5296/2004.

7. Entidade de Classe
UFMA - UNIVERSIDADE FEDERAL DO MARANHÃO

8. Assinaturas
Declaro serem verdadeiras as informações acima
Local _____ de _____ de _____
Caique Fernando Reis Carvalho - CPF: 608.256.173-24
I S GUIMARAES & CIA LTDA - ME - CNPJ: 08.805.639/0001-56

9. Informações
* A ART é válida somente quando quitada, mediante apresentação do comprovante do pagamento ou conferência no site do Crea.

10. Valor
Esta ART é isenta de taxa Registrada em: 02/07/2021

Este documento encontra-se registrado no Conselho Regional de Engenharia e Agronomia do Estado do Maranhão, vinculado à Certidão nº 849667/2021 em 07/07/2021 em emitida

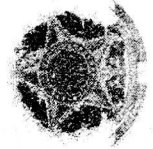

Certidão nº 849667/2021
07/02/2023, 15:19
Chave de Impressão: 88197
O documento neste ato registrado foi emitido em 07/07/2021 e contém 5 folhas

A autenticidade desta ART pode ser verificada em <https://crea.ma.sitac.com.br/publicar>, com a chave: 16AW7
Impressão em: 02/07/2021 às 11:44:55 por: ip: 191.164.92.127

www.crea.ma.org.br | faleconosco@crea.ma.org.br
Tel: (98) 2106-8300 | Fax: (98) 2106-9300





LAUDO TÉCNICO

Este laudo tem como objetivo certificar os serviços contratados pela Prefeitura Municipal de Colinas - MA, CNPJ: 06.113.682/0001-25, para obtenção do Acervo Técnico do profissional JURIVAN CARVALHO DE SOUZA JUNIOR, CREA - MA nº 1116250390 MA, juntamente com a empresa I S GUIMARAES & CIA LTDA - ME, CNPJ: 08.805.639/0001-56. O mesmo teve como objetivo a execução dos serviços de pavimentação asfáltica nas vias pública (zona rural) do município de Colinas - MA, conforme contrato Nº 04/2020, cidade de Colinas - MA.

Certificamos que os serviços foram prestados pela empresa I S GUIMARAES & CIA LTDA - ME, CNPJ: 08.805.639/0001-56, sob a responsabilidade técnica do Engenheiro Civil JURIVAN CARVALHO DE SOUZA JUNIOR, CREA - MA nº 1116250390 MA. Atestamos que os serviços foram prestados no período de 23/09/2020 a 23/03/2021, prazo estabelecido pela contratante, de acordo com as especificações técnicas e quantitativos abaixo discriminados:

SERVIÇOS EXECUTADOS			
ITEM	DISCRIMINAÇÃO DOS SERVIÇOS	UNID	QUANT.
1.1	Elaboração de Projeto Executivo	und	1,00
1.2	Placa indicativa da obra (2,50 x 5,00)	m ²	25,00
1.3	Mobilização e Desmobilização	und	1,00
1.4	Barracão de obras	m ²	24,00
1.5	Administração local	mês	6,00
2.1	Escavação e carga de material de jazida	m ³	10.200,00
2.2	Transp. local c/ base. 10m ³ de rodov. não pav, d.m.t. até 5 km	tkm	76.500,00
2.3	Transporte de material - bota-fora, d.m.t. até 5km	tkm	76.500,00
2.4	Regularização de subleito	m ²	51.000,00
2.5	Compactação de aterro a 100% do proctor normal	m ³	5.100,00
2.6	Base solo estabilizado granulometricamente sem mistura	m ³	10.200,00
3.1	Aquisição de cap 50/70	t	383,79
3.2	Aquisição de asfalto diluído tipo cm 30	t	61,20
3.3	Aquisição de emulsão asfáltica rr-1c	t	22,95
3.4	Transporte de cap 50/70	t	383,79
3.5	Transporte de asfalto diluído tipo cm-30	t	61,20
3.6	Transporte de emulsão asfáltica (rr-1c)	t	22,95
3.7	Imprimação	m ²	51.000,00
3.8	Pintura de ligação	m ²	51.000,00

Este documento encontra-se registrado no Conselho Regional de Engenharia e Agronomia do Estado do Maranhão, vinculado à Certidão nº 849667/2021, em 07/07/2021 em

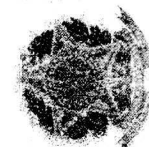

Certidão nº 849667/2021
07/02/2023, 15:19

Chave de impressão: aB197

O documento neste ato registrado foi emitido em 07/07/2021 e contém 5 folhas

[Handwritten signature]





3.9	Areia asfalto a quente	t	5.482,50
4.1	Meio-fio (guia) de concreto pre-moldado, dimensões 10 x 12 x 30 x 100cm (face superior x face inferior x altura x comprimento), rejuntado c / argamassa 1:4 cimento:areia, incluindo escavação e reaterro.	m	17.000,00
4.2	Sarjeta triangular de concreto - STC 04 - areia e brita comerciais	m	17.000,00
5.1	Forn. e implantação placa sinaliz. tot.refletiva	m ²	49,02
6.1	Sinalização horizontal com tinta retro-refletiva a base de resina acrílica com microesferas de vidro	m ²	1.700,00
7.1	Limpeza final da obra	m ²	2.550,00

Colinas, 30 de junho de 2021.

Caíque Fernando Reis Carvalho
CAÍQUE FERNANDO REIS CARVALHO
CPF: 608.256.173-24
CREA: 1119101441- MA

Este documento encontra-se registrado no Conselho Regional de Engenharia e Agronomia do Estado do Maranhão, vinculado à Certidão nº 849667/2021, em 07/07/2021 em emitida

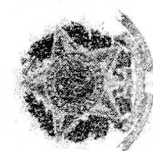

Certidão nº 849667/2021
07/02/2023, 15:19
Chave de Impressão: a8197

O documento neste ato registrado foi emitido em 07/07/2021 e contém 5 folhas



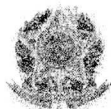

Certidão de Acervo Técnico - CAT
Resolução Nº 1025 de 30 de Outubro de 2009
Resolução Nº 218 de 29 de Junho de 1973

CREA-MA

CAT COM REGISTRO DE ATESTADO

849671/2021

Atividade concluída

Conselho Regional de Engenharia e Agronomia do Estado do Maranhão

CERTIFICAMOS, em cumprimento ao disposto na Resolução nº 1.025, de 30 de outubro de 2009, do Conselho Regional de Engenharia e Agronomia do Estado do Maranhão - CREA-MA, que consta dos assentamentos deste Conselho Regional de Engenharia e Agronomia do Estado do Maranhão - CREA-MA, o Acervo Técnico do profissional **JURIVAN CARVALHO DE SOUZA JUNIOR** referente à(s) Anotação(ões) de Responsabilidade Técnica - ART abaixo discriminada(s):

Profissional: **JURIVAN CARVALHO DE SOUZA JUNIOR**
Registro: **1116250390MA** RNP: **1116250390**
Título profissional: **ENGENHEIRO CIVIL**



Número da ART: **MA20190308819** Tipo de ART: **OBRA / SERVIÇO** Registrada em: **19/12/2019** Baixada em: **02/09/2020**
Forma de registro: **SUBSTITUIÇÃO** Participação técnica: **INDIVIDUAL**
Empresa contratada: **I S GUIMARAES & CIA LTDA - ME**

Contratante: **Secretaria Municipal de Infraestrutura/SMINFRA - Colinas** CPF/CNPJ: **06.113.682/0001-25**
Endereço do contratante: **PRAÇA Dias Carneiro** Nº: **402**
Complemento: Bairro: **Centro**
Cidade: **COLINAS** UF: **MA** CEP: **65690000**

Contrato: Celebrado em:
Valor do contrato: **R\$ 942.378,70** Tipo de contratante: **Pessoa Jurídica de Direito Público**

Ação institucional: **Outros**
Endereço da obra/serviço: **PRAÇA Dias Carneiro** Nº: **402**
Complemento: Bairro: **Centro**
Cidade: **COLINAS** UF: **MA** CEP: **65690000**

Coordenadas Geográficas: **-6.026542, -44.249011**

Data de início: **09/12/2019** Conclusão efetiva: **09/03/2020**

Finalidade: **Infraestrutura**

Proprietário: **Secretaria Municipal de Infraestrutura/SMINFRA - Colinas**

CPF/CNPJ: **06.113.682/0001-25**

Atividade Técnica: **7 - EXECUÇÃO #A0506 - PAVIMENTAÇÃO ASFALTICA 53 - EXECUCAO 6840.00 metro quadrado; 7 - EXECUÇÃO #A0507 - PAVIMENTAÇÃO DE CONCRETO 53 - EXECUCAO 2736.00 metro quadrado; 7 - EXECUÇÃO #A0604 - TERRAPLENAGEM 53 - EXECUCAO 6840.00 metro quadrado; 7 - EXECUÇÃO #A0605 - DRENAGEM 53 - EXECUCAO 2280.00 metro quadrado;**

Observações

PAVIMENTAÇÃO DE VIAS URBANAS COM MEIO FIO E SARJETAS E DRENAGEM SUPERFICIAL NOS BAIRROS CURIMATÁ, CAMBIRIBA E SORRISO DA MANHÃ DA CIDADE DE COLINAS-MA

Informações Complementares

CERTIFICAMOS, finalmente, que se encontra vinculado à presente Certidão de Acervo Técnico - CAT, o atestado contendo 5 folha(s), expedido pelo contratante da obra/serviço, a quem cabe a responsabilidade pela veracidade e exatidão das informações nele constantes.

Certidão de Acervo Técnico nº 849671/2021
07/07/2021, 13:11
20c15

A Certidão de Acervo Técnico (CAT) à qual o atestado está vinculado constituirá prova da capacidade técnico-profissional da pessoa jurídica somente se o responsável técnico indicado estiver ou venha a ser integrado ao seu quadro técnico por meio de declaração entregue no momento da habilitação ou da entrega das propostas.

Certificamos que se encontra vinculado à presente CAT o atestado apresentado em cumprimento à Lei nº 8.686/93, expedido pela pessoa jurídica contratante, a quem cabe a responsabilidade pela veracidade e exatidão das informações nele constantes. É de responsabilidade deste Conselho a verificação da atividade profissional em conformidade com a Lei nº 5.194/66 e Resoluções do Conselho Federal de Engenharia e Agronomia - CONFEA.

Esta certidão perderá a validade, caso ocorra qualquer alteração posterior dos elementos cadastrais nela contidos.

Fica(m) Excluído(s), no entanto, o(s) serviço(s) cujas atribuições não competem ao(s) profissional(is) em questão.

A autenticidade desta Certidão pode ser verificada em: <https://crea-ma.sitec.com.br/publico/>, com a chave: 20c15

Conselho Regional de Engenharia e Agronomia do Estado do Maranhão
Avenida dos Holandeses, Quadra 35, Lote 5, Calhau, São Luís/MA

Tel: + 55 (98) 2106-8300 Fax: + 55 (98) 2106-8300 E-mail: faleconosco@creama.org.br

CREA-MA
Conselho Regional de Engenharia e Agronomia do Estado do Maranhão



Impresso em: 07/02/2023, às 15:19.



ESTADO DO MARANHÃO
PREFEITURA MUNICIPAL DE COLINAS
CNPJ 06.113.682/0001-25

ATESTADO DE CAPACIDADE TÉCNICA

Atestamos para os devidos fins que nos foram prestados com bom desempenho e nada tendo que desabone a conduta da empresa **I S GUIMARAES & CIA LTDA - ME**, CNPJ: **08.805.639/0001-56**, através do Engenheiro Civil **JURIVAN CARVALHO DE SOUZA JUNIOR**, CREA - MA nº **1116250390 MA**, a execução dos serviços de pavimentação de vias urbanas com meio fio e sarjetas e drenagem superficial nos bairros Curimatã, Cambiriba e Sorriso da Manhã, da cidade de Colinas-MA, conforme contrato N° **170/2019**.

DADOS DA OBRA/SERVIÇO:

CONTRATO: 170/2019
PERÍODO: 09/12/2019 a 09/03/2020
ENDEREÇO: Bairros de Colinas/ MA.

CONTRATANTE:

SECRETARIA MUNICIPAL DE INFRAESTRUTURA/SMINFRA – COLINAS
CNPJ: 06.113.682/0001-25
ENDEREÇO Praça Dias Carneiro, 402, Centro, Colinas/MA
CEP: 65.690-000

PROPRIETÁRIO:

SECRETARIA MUNICIPAL DE INFRAESTRUTURA/SMINFRA – COLINAS
CNPJ: 06.113.682/0001-25
ENDEREÇO Praça Dias Carneiro, 402, Centro, Colinas/MA
CEP: 65.690-000

EMPRESA CONTRATADA:

I S GUIMARAES & CIA LTDA - ME
CNPJ: 08.805.639/0001-56
ENDEREÇO: Rua 28 de Junho Sul nº 1121 - Centro – Presidente Dutra - MA
CEP: 65.760-000

RESPONSÁVEL TÉCNICO:

JURIVAN CARVALHO DE SOUZA JUNIOR
CREA – MA: 1116250390 MA
ENGENHEIRO CIVIL

DESCRIÇÃO DOS SERVIÇOS REALIZADOS:

Execução dos serviços pavimentação de vias urbanas com meio fio e sarjetas e drenagem superficial nos bairros Curimatã, Cambiriba e Sorriso da Manhã, da cidade de Colinas-MA, conforme planilha em anexo.

Colinas, 29 de junho de 2021

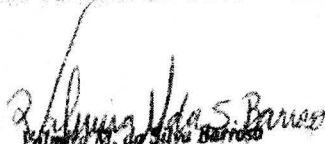

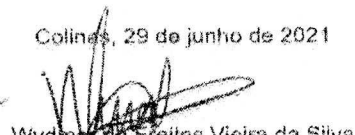
Palmares M. da Silva Barros
Prefeita Municipal
Colinas / MA

Wydmar de Freitas Vieira da Silva
Engenheiro Civil/Fiscal
CREA-PI 2380-D

Wydmar de Freitas Vieira da Silva
Engenheiro Civil
CREA 2380-D/PI

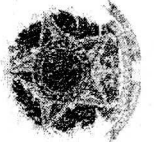

Este documento encontra-se registrado no Conselho Regional de Engenharia e Agronomia do Estado do Maranhão, vinculado à Certidão nº 849671/2021 em 07/07/2021 em



Certidão nº 849671/2021
07/02/2023, 15:19

Chave de Impressão: 20c15
O documento neste ato registrado foi emitido em 07/07/2021 e contém 5 folhas



PLANILHA DE SERVIÇOS

SERVIÇOS EXECUTADOS			
ITEM	DESCRIÇÃO	UND	QNT
1.1.1	PLACA DE OBRA EM CHAPA DE AÇO GALVANIZADO	M2	9,00
1.1.2	EXECUÇÃO DE DEPÓSITO EM CANTEIRO DE OBRA EM CHAPA DE MADEIRA COMPENSADA, NÃO INCLUSO MOBILIÁRIO. AF_04/2016	M2	12,00
1.2.1	SERVIÇOS TOPOGRÁFICOS PARA PAVIMENTAÇÃO, INCLUSIVE NOTA DE SERVIÇOS, ACOMPANHAMENTO E GREIDE	M2	6.840,00
1.2.2	ESCAVAÇÃO, CARGA E TRANSPORTE DE MATERIAL DE 1ª CATEGORIA COM TRATOR SOBRE ESTEIRAS 347 HP E CACAMBA 6M3, DMT 50 A 200M	M3	1.710,00
1.2.3	TRANSPORTE COM CAMINHÃO BASCULANTE DE 10 M3, EM VIA URBANA EM LEITO NATURAL (UNIDADE: TXKM), AF_04/2016	TXKM	25.650,00
1.2.4	COMPACTAÇÃO MECÂNICA A 100% DO PROCTOR NORMAL - PAVIMENTAÇÃO URBANA.	M3	1.368,00
1.3.1	EXECUÇÃO DE IMPRIMAÇÃO COM ASFALTO DILUÍDO CM-30. AF_09/2017	M2	6.840,00
1.3.2	TRANSPORTE DE MATERIAL ASFÁLTICO, COM CAMINHÃO COM CAPACIDADE DE 20000 L EM RODOVIA PAVIMENTADA PARA DISTÂNCIAS MÉDIAS DE TRANSPORTE IGUAL OU INFERIOR A 100 KM. AF_02/2016	TXKM	51.300,00
1.3.3	AREIA ASFALTO A QUENTE (AAUQ) COM CAP 50/70, INCLUSO USINAGEM E APLICAÇÃO, EXCLUSIVE TRANSPORTE	M3	342,00
1.4.1	EXECUÇÃO DE PASSEIO (CALÇADA) OU PISO DE CONCRETO COM CONCRETO MOLDADO IN LOCO, USINADO, ACABAMENTO CONVENCIONAL, ESPESURA 6 CM, ARMADO. AF_07/2016	M2	2.736,00
1.4.2	PISO PODOTÁTIL DIRECIONAL E/OU ALERTA DE CONCRETO NA COR NATURAL, PARA DEFICIENTES VISUAIS, DIMENSÕES *40X40X2,5* CM	M2	34,20
1.5.1	ASSENTAMENTO DE GUIA (MEIO-FIO) EM TRECHO RETO, CONFECCIONADA EM CONCRETO PRÉ-FABRICADO, DIMENSÕES 100X15X13X30 CM (COMPRIMENTO X BASE INFERIOR X BASE SUPERIOR X ALTURA), PARA VIAS URBANAS (USO VIÁRIO). AF_06/2016	M	2.280,00
1.5.2	EXECUÇÃO DE SARJETA DE CONCRETO USINADO, MOLDADA IN LOCO EM TRECHO RETO, 30 CM BASE X 10 CM ALTURA. AF_06/2016	M	2.280,00
1.5.3	CAIACAÇÃO EM MEIO FIO	M2	684,00
1.6.1	PLACA DE IDENTIFICAÇÃO RUAS NAS DIMENSÕES 45 X 20CM INCLUSO	UND	8,00
1.6.2	PLACA DE SINALIZAÇÃO DE ADVERTÊNCIAS NAS DIMENSÕES 1,26 X 1,26cm	UND	4,00

Este documento encontra-se registrado no Conselho Regional de Engenharia e Agronomia do Estado do Maranhão, vinculado à Certidão nº 849671/2021, em 07/07/2021 emiteida



Certidão nº 849671/2021
07/02/2023, 15:19

Chave de Impressão: 20c15

O documento neste ato registrado foi emitido em 07/07/2021 e contém 5 folhas

Palmyra M. da Silva Barros
Prefeita Municipal
Colinas / MA

Colinas, 29 de junho de 2021

Wydmar de Freitas Vieira da Silva
Wydmar de Freitas Vieira da Silva
Engenheiro Civil/Fiscal
CREA-PI 2360-D

Wydmar de Freitas Vieira da Silva
Wydmar de Freitas Vieira da Silva
Engenheiro C.
CREA 2360-D





Anotação de Responsabilidade Técnica - ART
Lei nº 6.496, de 7 de dezembro de 1977

CREA-MA

ART OBRA / SERVIÇO
Nº MA20210432828

Conselho Regional de Engenharia e Agronomia do Estado do Maranhão

Página 1/1

SUBSTITUIÇÃO à
MA20210431746



1. Responsável Técnico
CAIQUE FERNANDO REIS CARVALHO
Título profissional: **ENGENHEIRO CIVIL**
RNP: 1119101441
Registro: 115593MA

2. Dados do Contrato
Contratante: **I S GUIMARAES & CIA LTDA - ME**
RUA 29 de Junho Sul
Complemento:
Cidade: **PRESIDENTE DUTRA**
Bairro: **Centro**
UF: **MA**
CPF/CNPJ: **08.805.639/0001-86**
Nº: **1121**
CEP: **65760000**

Contrato: **607**
Valor: **R\$ 600,00**
Ação Institucional: **Outras**
Celebrado em: **28/06/2021**
Tipo de contratante: **Pessoa Jurídica de Direito Privado**

3. Dados da Obra/Serviço
SEM DEFINIÇÃO PRAÇA DIAS CARNEIRO
Complemento:
Cidade: **COLINAS**
Data de início: **28/06/2021**
Previsão de término: **30/06/2021**
Finalidade: **Infraestrutura**
Proprietário: **I S GUIMARAES & CIA LTDA - ME**
Bairro: **CENTRO**
UF: **MA**
CEP: **65690000**
Coordenadas Geográficas: **6.026542, 44.249011**
Código: **Não Especificado**
Nº: **402**
CPF/CNPJ: **08.805.639/0001-86**

4. Atividade Técnica

17 - Execução	Quantidade	Unidade
66 - Laudo > GEOTECNIA E GEOLOGIA DA ENGENHARIA > OBRAS DE TERRA > DE OBRAS DE TERRA > #TOS_3.3.1.9 - TERRAPLENAGEM	6.840,00	m³
66 - Laudo > TRANSPORTES > INFRAESTRUTURA URBANA > DE PAVIMENTAÇÃO > #TOS_4.2.1.2 - ASFALTICA PARA VIAS URBANAS	6.840,00	m²
66 - Laudo > TRANSPORTES > INFRAESTRUTURA URBANA > DE PAVIMENTAÇÃO > #TOS_4.2.1.1 - EM CONCRETO PARA VIAS URBANAS	2.736,00	m²
66 - Laudo > OBRAS HIDRÁULICAS E RECURSOS HÍDRICOS > SISTEMAS DE DRENAGEM PARA OBRAS CIVIS > DE SISTEMAS DE DRENAGEM PARA OBRAS CIVIS > #TOS_5.3.1.8 - SARJETA	2.280,00	m²

Após a conclusão das atividades técnicas o profissional deve proceder a baixa desta ART

6. Observações
Laudo Técnico atestando os serviços realizados de Terraplenagem 6.840,00 m³, pavimentação asfáltica 6.840,00 m², pavimentação em concreto 2.736,00 m² e drenagem 2.280,00 m².

6. Declarações
- Cláusula Compromissória: Qualquer conflito ou litígio originado do presente contrato, bem como sua interpretação ou execução, será resolvido por arbitragem, de acordo com a Lei nº. 9.307, de 23 de setembro de 1996, por meio do Centro de Mediação e Arbitragem - CMA vinculado ao Crea-MA, nos termos do respectivo regulamento de arbitragem que, expressamente, as partes declaram concordar.
- Declaro que estou cumprindo as regras de acessibilidade previstas nas normas técnicas da ABNT, na legislação específica e no decreto n. 5295/2004.

7. Entidade da Classe
UFMA - UNIVERSIDADE FEDERAL DO MARANHÃO

8. Assinaturas
Declaro serem verdadeiras as informações acima
Local _____ de _____ de _____
Caique Fernando Reis Carvalho
CAIQUE FERNANDO REIS CARVALHO - CPF: 608.256.173-24
Henri Soares Junior
I S GUIMARAES & CIA LTDA - ME - CNPJ: 08.805.639/0001-86

9. Informações
* A ART é válida somente quando quitada, mediante apresentação do comprovante do pagamento na conferência no site do Crea.

10. Valor
Esta ART é isenta de taxa Registrada em: **02/07/2021**

A autenticidade desta ART pode ser verificada em: <https://crea-ma.etcac.com.br/publicar>, com a chave: 19226
Impressão em: 02/07/2021 às 11:40:16 por: ip: 191.184.02.157

www.crea-ma.org.br
Tel: (98) 2106-8300

faleconosco@crea-ma.org.br
Fax: (98) 2106-8305



Este documento encontra-se registrado no Conselho Regional de Engenharia e Agronomia do Estado do Maranhão, vinculado à Certidão nº 849671/2021, em 07/07/2021

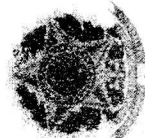

Certidão nº 849671/2021
07/02/2023, 15:19
Chave de Impressão: 20c15

O documento neste ato registrado foi emitido em 07/07/2021 e contém 5 folhas

Conselho Regional de Engenharia e Agronomia do Estado do Maranhão
Avenida dos Holandeses, Quadra 35, Lote 8, Calhau, São Luís/MA

Tel: + 55 (98) 2106-8300 Fax: + 55 (98) 2106-8300 E-mail: faleconosco@crea-ma.org.br



Impresso em: 07/02/2023, às 15:19.



LAUDO TÉCNICO

Este laudo tem como objetivo certificar os serviços contratados pela Prefeitura Municipal de Colinas - MA, CNPJ: 06.113.682/0001-25, para obtenção do Acervo Técnico do profissional **JURIVAN CARVALHO DE SOUZA JUNIOR**, CREA - MA nº 1116250390 MA, juntamente com a empresa **I S GUIMARAES & CIA LTDA - ME**, CNPJ: 08.805.639/0001-56. O mesmo teve como objetivo a execução dos serviços de pavimentação de vias urbanas com meio fio e sarjetas e drenagem superficial nos bairros Curimatã, Cambiriba e Sorriso da Manhã, da cidade de Colinas-MA, conforme contrato Nº 170/2019.

Certificamos que os serviços foram prestados pela empresa **I S GUIMARAES & CIA LTDA - ME**, CNPJ: 08.805.639/0001-56, sob a responsabilidade técnica do Engenheiro Civil **JURIVAN CARVALHO DE SOUZA JUNIOR**, CREA - MA nº 1116250390 MA. Atestamos que os serviços foram prestados no período de 09/12/2019 a 09/03/2020, prazo estabelecido pela contratante, de acordo com as especificações técnicas e quantitativos abaixo discriminados:

SERVIÇOS EXECUTADOS			
ITEM	DESCRIÇÃO	UND	QNT
1.1.1	PLACA DE OBRA EM CHAPA DE AÇO GALVANIZADO	M2	9,00
1.1.2	EXECUÇÃO DE DEPÓSITO EM CANTEIRO DE OBRA EM CHAPA DE MADEIRA COMPENSADA, NÃO INCLUSO MOBILIÁRIO. AF_04/2016	M2	12,00
1.2.1	SERVICOS TOPOGRAFICOS PARA PAVIMENTACAO, INCLUSIVE NOTA DE SERVICOS, ACOMPANHAMENTO E GREIDE	M2	6.840,00
1.2.2	ESCAVACAO, CARGA E TRANSPORTE DE MATERIAL DE 1A CATEGORIA COM TRATOR SOBRE ESTEIRAS 347 HP E CACAMBA 6M3, DMT 50 A 200M	M3	1.710,00
1.2.3	TRANSPORTE COM CAMINHÃO BASCULANTE DE 10 M3, EM VIA URBANA EM LEITO NATURAL (UNIDADE. TXKM). AF_04/2016	TXKM	25.650,00
1.2.4	COMPACTACAO MECANICA A 100% DO PROCTOR NORMAL - PAVIMENTACAO URBANA.	M3	1.368,00
1.3.1	EXECUÇÃO DE IMPRIMAÇÃO COM ASFALTO DILUÍDO CM-30 AF_09/2017	M2	6.840,00
1.3.2	TRANSPORTE DE MATERIAL ASFALTICO, COM CAMINHÃO COM CAPACIDADE DE 20000 L EM RODOVIA PAVIMENTADA PARA DISTÂNCIAS MÉDIAS DE TRANSPORTE IGUAL OU INFERIOR A 100 KM. AF_02/2016	TXKM	51.300,00
1.3.3	AREIA ASFALTO A QUENTE (AAUQ) COM CAP 50/70, INCLUSO USINAGEM E APLICACAO, EXCLUSIVE TRANSPORTE	M3	342,00

Este documento encontra-se registrado no Conselho Regional de Engenharia e Agronomia do Estado do Maranhão, vinculado à Certidão nº 849671/2021, em 07/07/2021 emitida

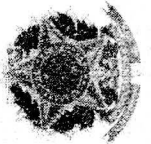

Certidão nº 849671/2021
07/02/2023, 15:19

Chave de Impressão: 20c15
O documento neste ato registrado foi emitido em 07/07/2021 e contém 5 folhas



1.4.1	EXECUÇÃO DE PASSEIO (CALÇADA) OU PISO DE CONCRETO COM CONCRETO MOLDADO IN LOCO, USINADO, ACABAMENTO CONVENCIONAL, ESPESSURA 6 CM, ARMADO AF_07/2016	M2	2.736,00
1.4.2	PISO PODOTÁTIL DIRECIONAL E/OU ALERTA DE CONCRETO NA COR NATURAL, PARA DEFICIENTES VISUAIS, DIMENSÕES *40X40X2,5* CM	M2	34,20
1.5.1	ASSENTAMENTO DE GUIA (MEIO-FIO) EM TRECHO RETO, CONFECCIONADA EM CONCRETO PRÉ-FABRICADO, DIMENSÕES 100X15X13X30 CM (COMPRIMENTO X BASE INFERIOR X BASE SUPERIOR X ALTURA), PARA VIAS URBANAS (USO VIÁRIO) AF_06/2016	M	2.280,00
1.5.2	EXECUÇÃO DE SARJETA DE CONCRETO USINADO, MOLDADA IN LOCO EM TRECHO RETO, 30 CM BASE X 10 CM ALTURA, AF_06/2016	M	2.280,00
1.5.3	CAIAÇÃO EM MEIO FIO	M2	684,00
1.6.1	PLACA DE IDENTIFICAÇÃO RUAS NAS DIMENSÕES 45 X 20CM INCLUSO	UND	8,00
1.6.2	PLACA DE SINALIZAÇÃO DE ADVERTÊNCIAS NAS DIMENSÕES 1,26 X 1,26cm	UND	4,00

Colinas, 30 de junho de 2021.

Caíque Fernando Reis Carvalho

CAÍQUE FERNANDO REIS CARVALHO

CPF: 608.256.173-24

CREA: 1119101441- MA



Este documento encontra-se registrado no Conselho Regional de Engenharia e Agronomia do Estado do Maranhão, vinculado à Certidão nº 849671/2021, em 07/07/2021 em



Certidão nº 849671/2021
07/02/2023, 15:19

Chave de Impressão: 26c15

O documento neste ato registrado foi emitido em 07/07/2021 e contém 5 folhas





Certidão de Acervo Técnico - CAT
Resolução Nº 1025 de 30 de Outubro de 2009
Resolução Nº 218 de 29 de Junho de 1973

CREA-MA

CAT COM REGISTRO DE ATESTADO

849672/2021

Atividade concluída

Conselho Regional de Engenharia e Agronomia do Estado do Maranhão

CERTIFICAMOS, em cumprimento ao disposto na Resolução nº 1.025, de 30 de outubro de 2009, do Confea, que consta dos assentamentos deste Conselho Regional de Engenharia e Agronomia do Estado do Maranhão - Crea-MA, o Acervo Técnico do profissional **JURIVAN CARVALHO DE SOUZA JUNIOR** referente à(s) Anotação(ões) de Responsabilidade Técnica - ART abaixo discriminada(s):

Profissional: **JURIVAN CARVALHO DE SOUZA JUNIOR**
Registro: **1116250390MA** RNP: **1116250390**
Título profissional: ENGENHEIRO CIVIL



Número da ART: **MA20200334821** Tipo de ART: **OBRA / SERVIÇO** Registrada em: **12/05/2020** Baixada em: **02/07/2021**
Forma de registro: **INICIAL** Participação técnica: **INDIVIDUAL**
Empresa contratada: **I S GUIMARAES & CIA LTDA - ME**

Contratante: **Secretaria Municipal de Infraestrutura/SMINFRA - Colinas** CPF/CNPJ: **06.113.682/0001-25**
Endereço do contratante: **PRAÇA Dias Carneiro** Nº: **402**
Complemento: Bairro: **Centro**
Cidade: **COLINAS** UF: **MA** CEP: **65690000**
Contrato: Celebrado em:
Valor do contrato: **R\$ 3.804.262,40** Tipo de contratante: **Pessoa Jurídica de Direito Público**
Ação institucional: **Outros**
Endereço da obra/serviço: **RUA Diversas ruas de colinas** Nº: **S/N**
Complemento: Bairro: **Centro**
Cidade: **COLINAS** UF: **MA** CEP: **65690000**
Coordenadas Geográficas: **-6.025403, -44.245874**
Data de Início: **13/05/2020** Conclusão efetiva: **13/09/2020**
Finalidade: **Infraestrutura**
Proprietário: **Secretaria Municipal de Infraestrutura/SMINFRA - Colinas** CPF/CNPJ: **06.113.682/0001-25**
Atividade Técnica: **7 - EXECUÇÃO #A0506 - PAVIMENTACAO ASFALTICA 53 - EXECUCAO 11165.00 metro;**

Observações

RECAPEAMENTO ASFÁLTICO DAS RUAS DA CIDADE DE COLINAS

Informações Complementares

CERTIFICAMOS, finalmente, que se encontra vinculado à presente Certidão de Acervo Técnico - CAT, o atestado contendo 5 folha(s), expedido pelo contratante da obra/serviço, a quem cabe a responsabilidade pela veracidade e exatidão das informações nele constantes.

Certidão de Acervo Técnico nº 849672/2021
07/07/2021, 13:15
YD3CZ

A Certidão de Acervo Técnico (CAT) à qual o atestado está vinculado constituirá prova da capacidade técnico-profissional da pessoa jurídica somente se o responsável técnico indicado estiver ou venha a ser integrado ao seu quadro técnico por meio de declaração entregue no momento da habilitação ou da entrega das propostas.

Certificamos que se encontra vinculado à presente CAT o atestado apresentado em cumprimento à Lei nº 8.666/93, expedido pela pessoa jurídica contratante, a quem cabe a responsabilidade pela veracidade e exatidão das informações nele constantes. É de responsabilidade deste Conselho a verificação da atividade profissional em conformidade com a Lei nº 5.194/66 e Resoluções do Conselho Federal de Engenharia e Agronomia - CONFEA.

Esta certidão perderá a validade, caso ocorra qualquer alteração posterior dos elementos cadastrais nela contidos.

Fica(m) Excluído(s), no entanto, o(s) serviço(s) cujas atribuições não competem ao(s) profissional(is) em questão.

A autenticidade desta Certidão pode ser verificada em: <https://crea-ma.sitac.com.br/publico/>, com a chave: YD3CZ



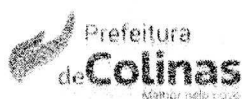

ESTADO DO MARANHÃO
PREFEITURA MUNICIPAL DE COLINAS
CNPJ 06.113.682/0001-25

ATESTADO DE CAPACIDADE TÉCNICA

Atestamos para os devidos fins que nos foram prestados com bom desempenho e nada tendo que desabone a conduta da empresa **I S GUIMARAES & CIA LTDA - ME**, CNPJ: **08.805.639/0001-56**, através do Engenheiro Civil **JURIVAN CARVALHO DE SOUZA JUNIOR**, CREA - MA nº **1116250390 MA**, a execução dos serviços de recapeamento asfáltico nas ruas de Colinas-MA, conforme contrato Nº **118/2020**.

DADOS DA OBRA/SERVIÇO:

CONTRATO: 118/2020
PERÍODO: 13/05/2020 a 13/09/2020
ENDEREÇO: Bairros diversos de Colinas/ MA.

CONTRATANTE:

SECRETARIA MUNICIPAL DE INFRAESTRUTURA/SMINFRA - COLINAS
CNPJ: 06.113.682/0001-25
ENDEREÇO Praça Dias Carneiro, 402, Centro, Colinas/MA
CEP: 65.690-000

PROPRIETÁRIO:

SECRETARIA MUNICIPAL DE INFRAESTRUTURA/SMINFRA - COLINAS
CNPJ: 06.113.682/0001-25
ENDEREÇO Praça Dias Carneiro, 402, Centro, Colinas/MA
CEP: 65.690-000

EMPRESA CONTRATADA:

I S GUIMARAES & CIA LTDA - ME
CNPJ: 08.805.639/0001-56
ENDEREÇO: Rua 28 de Junho Sul nº 1121 - Centro - Presidente Dutra - MA
CEP: 65.760-000

RESPONSÁVEL TÉCNICO:

JURIVAN CARVALHO DE SOUZA JUNIOR
CREA - MA: 1116250390 MA
ENGENHEIRO CIVIL

DESCRIÇÃO DOS SERVIÇOS REALIZADOS:

Execução dos serviços de recapeamento asfáltico das ruas da cidade de Colinas, conforme planilha em anexo.

Wagner Hda S. Barros
Wagner Hda S. Barros
Prefeita Municipal
Colinas / MA

Colinas, 29 de junho de 2021.

Wagner Hda S. Barros
Wagner Hda S. Barros
Engenheiro Civil/Fiscal
CREA-PI 2380-D

Wagner Hda S. Barros
Wagner Hda S. Barros
Engenheiro Civil
CREA 2380-D/PI



Este documento encontra-se registrado no Conselho Regional de Engenharia e Agronomia do Estado do Maranhão, vinculado à Certidão nº 849672/2021 em 07/07/2021 em

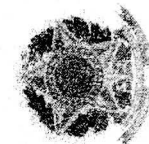

Certidão nº 849672/2021
07/02/2023, 15:20

Chave de Impressão: YD3CZ

O documento neste ato registrado foi emitido em 07/02/2021 e contém 5 folhas





ESTADO DO MARANHÃO
PREFEITURA MUNICIPAL DE COLINAS
CNPJ 06.113.682/0001-25



SERVIÇOS EXECUTADOS			
ITEM	DISCRIMINAÇÃO DOS SERVIÇOS	UND	QUANT.
1.1	Elaboração de projeto executivo	und	1,00
1.2	Placa indicativa da obra (2,50x 5,00)	m²	79,83
1.3	Mobilização e Desmobilização	und	1,00
1.4	Barracão de obras	m²	24,00
1.5	Administração local	mês	6,00
2.1	Aquisição de cap 50/70	t	300,34
2.2	Aquisição de asfalto diluído tipo cm 30	t	79,83
2.3	Aquisição de emulsão asfáltica rr-1c	t	29,85
2.4	Transporte de cap 50/70	t	300,34
2.5	Transporte de asfalto diluído tipo cm-30	t	79,83
2.6	Transporte de emulsão asfáltica (rr-1c)	t	29,85
2.7	Imprimação	m²	66.520,71
2.8	Pintura de ligação	m²	66.520,71
2.9	Areia asfalto a quente	t	4.290,60
2.10	Transporte de material asfáltico, com caminhão com capacidade de 20000 l em rodovia pavimentada para distâncias médias de transporte igual ou inferior a 100 km, af_02/2016	tkm	257.436,00
2.11	Limpeza rigorosa de pavimento com jato de alta pressão de ar e água, para recebimento de reperfilamento.	m²	66.520,71
2.12	Meio-fio (guia) de concreto pre-moldado, dimensões 10 x 12 x 30 x 100cm (face superior x face inferior x altura x comprimento), rejuntado c / argamassa 1:4 cimento:areia, incluindo escavação e reaterro.	m	9.311,11
2.13	Execução de sarjeta em concreto simples larg 30, esp 8 cm	m	9.311,11
2.14	Forn. e implantação placa sinaliz. tot.refletiva	m²	39,82
2.15	Sinalização horizontal com tinta retro-refletiva a base de resina acrílica com microesferas de vidro	m²	2.233,00
5.1	Limpeza final da obra	m²	3.349,50

Este documento encontra-se registrado no Conselho Regional de Engenharia e Agronomia do Estado do Maranhão, vinculado à Certidão nº 849672/2021, em 07/07/2021 emitida

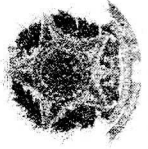

Certidão nº 849672/2021
-07/02/2023, 15:20
Chave de Impressão: YD3CZ
O documento neste ato registrado foi emitido em 07/07/2021 e contém 5 folhas

Valmir M. da Silva Barros
Valmir M. da Silva Barros
Prefeitura Municipal
Colinas / MA

Colinas, 29 de junho de 2021.

Wydmar de Freitas Vieira da Silva
Wydmar de Freitas Vieira da Silva
Engenheiro Civil/Fiscal
CREA-PI 2380-D

Waldemar Vieira R. da Silva
Waldemar Vieira R. da Silva
Engenheiro Civil
CREA 2380-D/PI





Anotação de Responsabilidade Técnica - ART
Lei nº 5.496, de 7 de dezembro de 1977

CREA-MA

ART OBRA / SERVIÇO
Nº MA20210432831

Página 1/1



Conselho Regional de Engenharia e Agronomia do Estado do Maranhão

SUBSTITUIÇÃO à
MA20210431747

1. Responsável Técnico
CAIQUE FERNANDO REIS CARVALHO
Título profissional: ENGENHEIRO CIVIL
RNP: 1119101441
Registro: 115593MA

2. Dados do Contrato
Contratante: I S GUIMARAES & CIA LTDA - ME
RUA 28 de Junho Sul
Complemento:
Cidade: PRESIDENTE DUTRA
Bairro: Centro
UF: MA
CPF/CNPJ: 08.805.639/0001-58
Nº: 1121
CEP: 65760000

Contrato: 098
Valor: R\$ 600,00
Ação Institucional: Outras
Celebrado em: 28/06/2021
Tipo de contratante: Pessoa Jurídica de Direito Privado

3. Dados da Obra/Serviço
RUA DIVERSAS RUAS DE COLINAS
Complemento:
Cidade: COLINAS
Data de Início: 28/06/2021
Previsão do término: 30/06/2021
Coordenadas Geográficas: -6.025403, -44.245874
Finalidade: Infraestrutura
Proprietário: I S GUIMARAES & CIA LTDA - ME
Bairro: CENTRO
UF: MA
CEP: 65690000
Código: Não Especificada
CPF/CNPJ: 08.805.639/0001-58

4. Atividade Técnica

17 - Execução	Quantidade	Unidade
66 - Laudo > TRANSPORTES > INFRAESTRUTURA URBANA > DE PAVIMENTAÇÃO > #TOS_4.2.1.2 - ASFÁLTICA PARA VIAS URBANAS	11.165,00	m

Após a conclusão das atividades técnicas o profissional deve protocolar a baixa desta ART

5. Observações
Laudo Técnico atestando os serviços realizados de Rescapamento asfáltico 11.165,00 m.

6. Declarações
- Cláusula Compromissória: Qualquer conflito ou litígio originado do presente contrato, bem como sua interpretação ou execução, será resolvido por arbitragem, de acordo com a Lei nº. 9.307, de 23 de setembro de 1996, por meio do Centro de Mediação e Arbitragem - CMA vinculado ao Crea-MA, nos termos do respectivo regulamento de arbitragem que, expressamente, as partes declaram concordar.
- Declaro que estou cumprindo as regras de acessibilidade previstas nas normas técnicas da ABNT, na legislação específica e no decreto nº. 5286/2004.

7. Entidade de Classe
UFMA - UNIVERSIDADE FEDERAL DO MARANHÃO

8. Assinaturas
Declaro serem verdadeiras as informações acima.
Local: _____ de _____ de _____
Caique Fernando Reis Carvalho
I S GUIMARAES & CIA LTDA - ME - CPF: 08.805.639/0001-58

9. Informações
A ART é válida somente quando quitada, mediante apresentação do comprovante do pagamento ou conferência no site do Crea.

10. Valor
Esta ART é isenta de taxa Registrada em: 02/07/2021

Este documento encontra-se registrado no Conselho Regional de Engenharia e Agronomia do Estado do Maranhão, vinculado à Certidão nº 849672/2021, em 07/07/2021 em

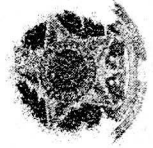

Certidão nº 849672/2021
07/02/2023, 15:20
Chave de Impressão: YD3CZ

O documento neste ato registrado foi emitido em 07/07/2021 e contém 5 folhas

A autenticidade desta ART pode ser verificada em: <https://crea-ma.sinc.com.br/publica/>, com a chave: 9658Y
Impressão em 02/07/2021 às 11:45:17 por: ip: 191.184.92.127

www.creama.org.br foneconosco@creama.org.br
Tel: (98) 2106-8300 Fax: (98) 2106-8300





LAUDO TÉCNICO

Este laudo tem como objetivo certificar os serviços contratados pela Prefeitura Municipal de Colinas - MA, CNPJ: 06.113.682/0001-25, para obtenção do Acervo Técnico do profissional JURIVAN CARVALHO DE SOUZA JUNIOR, CREA - MA nº 1116250390 MA, juntamente com a empresa I S GUIMARAES & CIA LTDA - ME, CNPJ: 08.805.639/0001-56. O mesmo teve como objetivo a execução dos serviços de recapeamento asfáltico, conforme contrato Nº 118/2020, cidade de Colinas - MA.

Certificamos que os serviços foram prestados pela empresa I S GUIMARAES & CIA LTDA - ME, CNPJ: 08.805.639/0001-56, sob a responsabilidade técnica do Engenheiro Civil JURIVAN CARVALHO DE SOUZA JUNIOR, CREA - MA nº 1116250390 MA. Atestamos que os serviços foram prestados no período de 13/05/2020 a 13/09/2020, prazo estabelecido pela contratante, de acordo com as especificações técnicas e quantitativos abaixo discriminados:

SERVIÇOS EXECUTADOS			
ITEM	DISCRIMINAÇÃO DOS SERVIÇOS	UND	QUANT.
1.1	Elaboração de projeto executivo	und	1,00
1.2	Placa indicativa da obra (2,50x 5,00)	m ²	79,83
1.3	Mobilização e Desmobilização	und	1,00
1.4	Barracão de obras	m ²	24,00
1.5	Administração local	mês	6,00
2.1	Aquisição de cap 50/70	t	300,34
2.2	Aquisição de asfalto diluído tipo cm 30	t	79,83
2.3	Aquisição de emulsão asfáltica rr-1c	t	29,85
2.4	Transporte de cap 50/70	t	300,34
2.5	Transporte de asfalto diluído tipo cm-30	t	79,83
2.6	Transporte de emulsão asfáltica (rr-1c)	t	29,85
2.7	Imprimação	m ²	66.520,71
2.8	Pintura de ligação	m ²	66.520,71
2.9	Areia asfalto a quente	t	4.290,60
2.10	Transporte de material asfáltico, com caminhão com capacidade de 20000 l em rodovia pavimentada para distâncias médias de transporte igual ou inferior a 100 km. af_02/2016	tkm	257.436,00

Este documento encontra-se registrado no Conselho Regional de Engenharia e Agronomia do Estado do Maranhão, vinculado à Certidão nº 849672/2021, em 07/07/2021 em

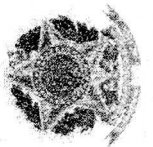

Certidão nº 849672/2021
07/02/2023, 15:20

Chave de Impressão: YD3CZ

O documento neste ato registrado foi emitido em 07/07/2021 e contém 5 folhas



2.11	Limpeza rigorosa de pavimento com jato de alta pressão de ar e água, para recebimento de reperpelimento.	m ²	66.520,71
2.12	Meio-fio (guia) de concreto pre-moldado, dimensões 10 x 12 x 30 x 100cm (face superior x face inferior x altura x comprimento), rejuntado c / argamassa 1:4 cimento:areia, incluindo escavação e reaterro.	m	9.311,11
2.13	Execução de sarjeta em concreto simples larg 30, esp 8 cm	m	9.311,11
2.14	Forn. e implantação placa sinaliz. tot.refletiva	m ²	39,82
2.15	Sinalização horizontal com tinta retro-refletiva a base de resina acrílica com microesferas de vidro	m ²	2.233,00
6.1	Limpeza final da obra	m ²	3.349,50

Colinas, 30 de junho de 2021.

Caíque Fernando Reis Carvalho
CAÍQUE FERNANDO REIS CARVALHO
 CPF: 608.256.173-24
 CREA: 1119101441- MA



Este documento encontra-se registrado no Conselho Regional de Engenharia e Agronomia do Estado do Maranhão, vinculado à Certidão nº 849672/2021, em 07/07/2021 em



Certidão nº 849672/2021
 07/02/2023, às 15:20

Chave de Impressão: YD3CZ
 O documento neste ato registrado foi emitido em 07/07/2021 e contém 5 folhas



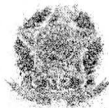

Certidão de Acervo Técnico - CAT
Resolução Nº 1025 de 30 de Outubro de 2009
Resolução Nº 218 de 29 de Junho de 1973

CREA-MA

CAT COM REGISTRO DE ATESTADO

887887/2023

Atividade concluída

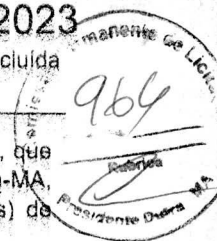

Conselho Regional de Engenharia e Agronomia do Estado do Maranhão

CERTIFICAMOS, em cumprimento ao disposto na Resolução nº 1.025, de 30 de outubro de 2009, do Confea, que consta dos assentamentos deste Conselho Regional de Engenharia e Agronomia do Estado do Maranhão - Crea-MA, o Acervo Técnico do profissional **JURIVAN CARVALHO DE SOUZA JUNIOR** referente à(s) Anotação(ões) de Responsabilidade Técnica - ART abaixo discriminada(s):

Profissional: **JURIVAN CARVALHO DE SOUZA JUNIOR**
 Registro: **1116250390MA** RNP: **1116250390**
 Título profissional: **ENGENHEIRO CIVIL**

Número da ART: **MA20210457915** Tipo de ART: **OBRA / SERVIÇO** Registrada em: **27/09/2021** Baixada em: **03/01/2023**
 Forma de registro: **INICIAL** Participação técnica: **INDIVIDUAL**
 Empresa contratada: **I S GUIMARAES & CIA LTDA - ME**

Contratante: **PREFEITURA MUNICIPAL DE SÃO DOMINGOS DO MARANHÃO/ SECRETARIA MUNICIPAL DE INFRAESTRUTURA/SEMIE** CPF/CNPJ: **06.113.690/0001-71**

Endereço do contratante: **PRAÇA GETULIO VARGAS** Nº: **SN**
 Complemento: **Bairro: CENTRO**
 Cidade: **SÃO DOMINGOS DO MARANHÃO** UF: **MA** CEP: **65790000**

Contrato: **165/2021** Celebrado em:
 Valor do contrato: **R\$ 1.376.344,19** Tipo de contratante: **Pessoa Jurídica de Direito Público**

Ação institucional: **Outros**
 Endereço da obra/serviço: **PRAÇA GETULIO VARGAS** Nº: **SN**
 Complemento: **Bairro: CENTRO**
 Cidade: **SÃO DOMINGOS DO MARANHÃO** UF: **MA** CEP: **65790000**

Coordenadas Geográficas: **-5.579165, -44.384811**
 Data de início: **27/09/2021** Conclusão efetiva: **27/09/2022**

Finalidade: **Infraestrutura**
 Proprietário: **PREFEITURA MUNICIPAL DE SÃO DOMINGOS DO MARANHÃO/ SECRETARIA MUNICIPAL DE INFRAESTRUTURA/SEMIE** CPF/CNPJ: **06.113.690/0001-71**

Atividade Técnica: **16 - Execução GEOTECNIA E GEOLOGIA DA ENGENHARIA > OBRAS DE TERRA > DE OBRAS DE TERRA > #3.3.1.9 - TERRAPLENAGEM 49 - Execução de obra 38000.00 metro;**

Observações

Recuperação de Estradas Vicinais no Município de São Domingos do Maranhão - MA- Povoado Bulandeiro, Povoado Maria da Eva,P2 Ao P3, Povoado Saboente,P4 ao P5, Povoado Bacupari, Povoado Bacupari,P7 ao P8,Povoado Olho D'água,P9 ao P10,Povoado Cocal,P11 (Povoado Cocal) ao P12 (Povoado Bancos),P12 (Povoado Cocal) ao P13 (Povoado Lago Grande).

Informações Complementares

- O atestado está registrado apenas para atividades técnicas constantes da ART, não sendo contempladas neste registro os itens 2.1; 1.1 DESMATAMENTO por se tratar de atividades fora da atribuição do profissional.

CERTIFICAMOS, finalmente, que se encontra vinculado à presente Certidão de Acervo Técnico – CAT, o atestado contendo 9 folha(s), expedido pelo contratante da obra/serviço, a quem cabe a responsabilidade pela veracidade e exatidão das informações nele constantes.

Certidão de Acervo Técnico nº 887887/2023
19/06/2023, 13:18
z4BDA

A Certidão de Acervo Técnico (CAT) à qual o atestado está vinculado constituirá prova da capacidade técnico-profissional da pessoa jurídica somente se o responsável técnico indicado estiver ou venha a ser integrado ao seu quadro técnico por meio de declaração entregue no momento da habilitação ou da entrega das propostas.

Certificamos que se encontra vinculado à presente CAT o atestado apresentado em cumprimento à Lei nº 8.666/93, expedido pela pessoa jurídica contratante, a quem cabe a responsabilidade pela veracidade e exatidão das informações nele constantes. É de responsabilidade deste Conselho a verificação da atividade profissional em conformidade com a Lei nº 5.194/66 e Resoluções do Conselho Federal de Engenharia e Agronomia - CONFEA.

Esta certidão perderá a validade, caso ocorra qualquer alteração posterior dos elementos cadastrais nela contidos.

Fica(m) Excluído(s), no entanto, o(s) serviço(s) cujas atribuições não competem ao(s) profissional(is) em questão.

A autenticidade desta Certidão pode ser verificada em: <https://crea-ma.sitac.com.br/publico/>, com a chave: z4BDA





PREFEITURA MUNICIPAL DE SÃO DOMINGOS DO MARANHÃO
CNPJ 06.113.690/0001-71
PRAÇA GETÚLIO VARGAS, S/N - CENTRO
CEP Nº 65.790-000



ATESTADO DE CAPACIDADE TÉCNICA

A PREFEITURA MUNICIPAL DE SÃO DOMINGOS DO MARANHÃO, inscrita no CNPJ nº 06.113.690/0001-71, ATESTA PARA OS DEVIDOS FINS E A QUEM POSSA INTERESSAR, QUE FOI EXECUTADA A **RECUPERAÇÃO DE ESTRADAS VICINAIS NO MUNICÍPIO DE SÃO DOMINGOS DO MARANHÃO - MA, COM DESEMPENHO DE FORMA SATISFATÓRIA E NADA TENDO QUE DESABONE A CONDUTA** da empresa **I. S. GUIMARÃES & CIA LTDA- ME**, com sede na Rua 28 de Junho Sul, nº 1121, Bairro Centro, Presidente Dutra - MA, inscrita no CNPJ nº 08.805.639/0001-56, inscrição estadual nº 12.387.218-9. A OBRA FOI DEVIDAMENTE AUTORIZADA NO PROCESSO ADMINISTRATIVO CPL/TP Nº 362/2021 /SEMIE celebrado em 23 de setembro de 2021. Ressalta-se ainda que foi executada e finalizada conforme mostra a planilha de quantidades em anexo.

DADOS DA OBRA/SERVICO

- **OBJETO:** RECUPERAÇÃO DE ESTRADAS VICINAIS NO MUNICÍPIO DE SÃO DOMINGOS DO MARANHÃO - MA;
- **EMPRESA CONTRATADA:** I. S. GUIMARÃES & CIA LTDA- ME, COM SEDE NA RUA 28 DE JUNHO SUL, Nº 1121, BAIRRO CENTRO, PRESIDENTE DUTRA - MA, INSCRITA NO CNPJ Nº 08.805.639/0001-56;
- **TERMO DE CONTRATO Nº:** 165/2021
- **TOMADA DE PREÇOS Nº:** 06/2021/CPL
- **CONVÊNIO Nº:** 8.420.00/2019 - CODEVASF - SINCONV nº 896368
- **PRAZO CONTRATUAL:** 27/09/2021 a 27/09/2022;
- **PERÍODO DE EXECUÇÃO:** 27/09/2021 a 27/09/2022;
- **RESPONSÁVEL TÉCNICO:** JURIVAN CARVALHO DE SOUZA JUNIOR, ENGENHEIRO CIVIL, CREA Nº 1116250390;
- **ART DE EXECUÇÃO Nº:** MA20210457915;
- **ART DE FISCALIZAÇÃO Nº:** MA20230648822;
- **LOCAL DE REALIZAÇÃO:** Povoado Bulandeiro; Povoado Maria da Eva; Povoado Saboente; Povoado Bacupari; Povoado Bacupari, Povoado Olho D'água; Povoado Cocai; e Povoado Bancos; S/N - ZONA RURAL - SÃO DOMINGOS DO MARANHÃO/MA - CEP: 65790-000;

SÃO DOMINGOS DO MARANHÃO - MA, 27/09/2022.

Tamires Nascimento
Engenheira Civil
CREA/MA 1117017192

TAMIRES OLIVEIRA LIMA NASCIMENTO
ENGENHEIRO FISCAL - CREA/MA 1117017192

Este documento encontra-se registrado no Conselho Regional de Engenharia e Agronomia do Estado do Maranhão, vinculado à Certidão nº 887887/2023 em 19/06/2023 em

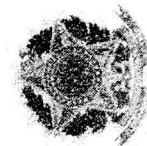

Certidão nº 887887/2023
19/06/2023, 16:02

Chave de Impressão: z4BDA
O documento neste ato registrado foi emitido em 16/06/2023 e contém 9 folhas





PREFEITURA MUNICIPAL DE SÃO DOMINGOS DO MARANHÃO
C.N.P.J. 06.113.690/0001-71
PRAÇA GETÚLIO VARGAS, S/N - CENTRO
CIP Nº 55.790.000

[Handwritten signature]

PREFEITURA MUNICIPAL DE SÃO DOMINGOS DO MARANHÃO
C.N.P.J. 06.113.690/0001-71

[Handwritten stamp: Recebido em 19/06/2023]

ANEXO - PLANILHA DE QUANTIDADES

I.S.GUIMARÃES & CIA LTDA - ME

CNPJ: 08.806.639/0001-56

Obra: RECUPERAÇÃO DE ESTRADA VICINAL
Município: SÃO DOMINGOS DO MARANHÃO
TOMADA DE PREÇOS Nº 06/2021/CPL
CONVENIO Nº: 8.429.00/2019 - CODEVASF - SINCONV Nº 896388.-

PLANILHA DE LEVANTAMENTO DE SERVIÇO - PLS - MEDIÇÃO FINAL			
EDITAL			
ITEM	ESPECIFICAÇÃO DOS SERVIÇOS	UNID	QTD
TRECHO I: PO (POVOADO BULANDEIRO) AO P1-3000M			
1.0	SERVIÇOS PRELIMINARES		
1.1	Placa de identificação da Obra	m²	25,00
1.2	Mobilização e desmobilização de equipamentos	und	1,00
1.3	Barracão de Obras	m²	20,00
1.4	Administração Local	mês	4,00
	<i>subtotal do item</i>		
2.0	SERVIÇOS DE TERRAPLENAGEM		
2.1	Desm. dest. limpeza áreas clarv. diam. até 0,15 m	m²	12.000,00
2.2	Destocamento de árvores D=0,15 a 0,30 m	und	20,00
2.3	Escavação e carga e transporte de material de 1ª categoria para aterro	t x km	3.820,00
2.4	Escavação, carga e transporte em material de 1ª categoria - DMT de 50 m	m³	995,00
2.5	Compactação de aterros a 100% proctor normal	m³	3.820,00
	<i>subtotal do item</i>		
3.0	SERVIÇOS DE REVESTIMENTO PRIMARIO		
3.1	Regularização do subleito	m²	18.000,0000
3.2	Limpeza de jazida	m²	2.637,0000
3.3	Expurgo de camada vegetal c/ estoc. p/ recuperação de áreas degradadas	m³	791,1000
3.4	Escavação e carga de material para revestimento	m³	5.274,0000
3.5	Transporte de material 1ª categoria para revestimento com DMT = 5,92 km	m³	15.597,8600
3.6	Compactação de aterros a 100% proctor normal	m³	5.274,0000
	<i>subtotal do item</i>		
4.0	OBRAS DE ARTE CORRENTE		
4.1	Implantar Corpo de BSTC Ø 0,80m	m	0,00
4.2	Implantar Boca de BSTC Ø 0,60m	und	0,00
4.3	Boca BSTC D=0,60m normal	unid	0,00
4.4	Boca BSTC D=0,80m normal	unid	0,00



Este documento encontra-se registrado no Conselho Regional de Engenharia e Agronomia do Estado do Maranhão, vinculado à Certidão nº 887887/2023, em 19/06/2023.

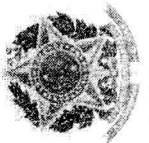

Certidão nº 887887/2023
19/06/2023, 16:02

Chave de Impressão: z4BDA

O documento neste ato registrado foi emitido em 16/06/2023 e contém 9 folhas





PREFEITURA MUNICIPAL DE SÃO DOMINGOS DO MARANHÃO
C.N.P.J. 06.113.890/0001-71
PRAÇA GETÚLIO VARGAS, S/N - CENTRO
CEP Nº 65.790.000

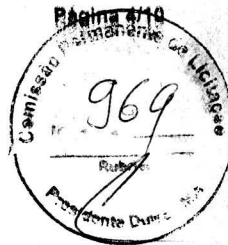

4.5	Boca BSTC D=1,00m normal	unid	0,00
4.6	Boca BSTC D=0,60m normal	unid	0,00
	<i>subtotal do item</i>		
5.0	RECUPERAÇÃO DE ÁREAS DEGRADADAS		
5.1	Reparação de danos físicos ao meio ambiente	m²	2.637,00
	<i>subtotal do item</i>		
TOTAL DO ITEM			
TRECHO II: P1 (POVOADO MARIA DA EVA) AO P2-3000M			
1.0	SERVIÇOS DE TERRAPLENAGEM		
1.1	Desm. dest. limpeza áreas c/ arv. diam. até 0,15 m	m²	12.000,00
1.2	Escavação e carga e transporte de material de 1ª categoria para aterro	l x km	3.820,00
1.3	Escavação, carga e transporte em material de 1ª categoria - DMT de 50 m	m³	1.565,00
1.4	Compactação de aterros a 100% proctor normal	m³	3.820,00
	<i>subtotal do item</i>		
2.0	SERVIÇOS DE REVESTIMENTO PRIMÁRIO		
2.1	Regularização do subleito	m²	18.000,00
2.2	Limpeza de jazida	m²	2.637,00
2.3	Expurgo de camada vegetal c/ estoc. p/ recuperação de áreas degradadas	m²	734,31
2.4	Escavação e carga de material para revestimento	m²	5.274,00
2.5	Transporte de material 1ª categoria para revestimento com DMT = 4,15 km	m³	8.675,73
2.6	Compactação de aterros a 100% proctor normal	m³	5.274,00
	<i>subtotal do item</i>		
3.0	OBRAS DE ARTE CORRENTE		
3.1	Corpo BSTC D=0,80m	m	0,00
3.2	Boca BSTC D=0,80m normal	und	0,00
3.3	Boca BSTC D=0,80m normal-RECUPERAÇÃO	und	0,00
	<i>subtotal do item</i>		
4.0	RECUPERAÇÃO DE ÁREAS DEGRADADAS		
4.1	Reparação de danos físicos ao meio ambiente	m²	2.637,00
	<i>subtotal do item</i>		
TOTAL DO ITEM			
TRECHO III: P2 AO P3-3000M			
1.0	SERVIÇOS DE TERRAPLENAGEM		
1.1	Desm. dest. limpeza áreas c/ arv. diam. até 0,15 m	m²	12.000,00
1.2	Escavação e carga e transporte de material de 1ª categoria para aterro	l x km	3.820,00
1.3	Escavação, carga e transporte em material de 1ª categoria - DMT de 50 m	m³	1.510,00
1.4	Compactação de aterros a 100% proctor normal	m³	3.820,00
	<i>subtotal do item</i>		
2.0	SERVIÇOS DE REVESTIMENTO PRIMÁRIO		
2.1	Regularização do subleito	m²	18.000,00
2.2	Limpeza de jazida	m²	2.637,00
2.3	Expurgo de camada vegetal c/ estoc. p/ recuperação de áreas degradadas	m²	791,10
2.4	Escavação e carga de material para revestimento	m²	5.274,00
2.5	Transporte de material 1ª categoria para revestimento com DMT = 4,15 km	m³	7.475,90
2.6	Compactação de aterros a 100% proctor normal	m³	5.274,00
	<i>subtotal do item</i>		
3.0	OBRAS DE ARTE CORRENTE		

Este documento encontra-se registrado no Conselho Regional de Engenharia e Agronomia do Estado do Maranhão, vinculado à Certidão nº 887887/2023, em 19/06/2023.

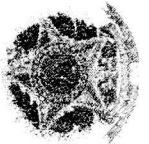

Certidão nº 887887/2023
19/06/2023, 16:02

Chave de Impressão: z4BDA

O documento neste ato registrado foi emitido em 19/06/2023 e contém 9 folhas





PREFEITURA MUNICIPAL DE SÃO DOMINGOS DO MARANHÃO
C.N.P.J. 06.113.690/0001-71
PRAÇA GETÚLIO VARGAS, S/N - CENTRO
CEP Nº 65.790.000



3.1	Corpo BSTC D=0,60m	m	0,00
3.2	Boca BSTC D=0,60m normal	und	0,00
3.3	Corpo BSTC D=1,00m	und	0,00
3.4	Boca BSTC D=1,00m normal	und	0,00
3.5	Boca BSTC D=0,60m normal-RECUPERAÇÃO	und	0,00
	<i>subtotal do item</i>		
4.0	RECUPERAÇÃO DE ÁREAS DEGRADADAS		
4.1	Reparação de danos físicos ao meio ambiente	m²	2.637,00
	<i>subtotal do item</i>		
TOTAL DO ITEM			
TRECHO IV: P3 (POVOADO SABONETE) AO P4-3600M			
1.0	SERVIÇOS DE TERRAPLENAGEM		
1.1	Desm. dest. limpeza áreas c/ arv. diám. até 0,15 m	m²	12.000,00
1.2	Escavação e carga e transporte de material de 1ª categoria para aterro	t x km	3.820,00
1.3	Escavação, carga e transporte em material de 1ª categoria - DMT de 50 m	m³	1.782,00
1.4	Compactação de aterros a 100% proctor normal	m³	3.820,00
	<i>subtotal do item</i>		
2.0	SERVIÇOS DE REVESTIMENTO PRIMÁRIO		
2.1	Regularização do subleito	m²	18.000,00
2.2	Limpeza de jazida	m²	2.637,00
2.3	Expurgo de camada vegetal c/ estoc. p/ recuperação de áreas degradadas	m²	791,10
2.4	Escavação e carga de material para revestimento	m³	5.274,00
2.5	Transporte de material 1ª categoria para revestimento com DMT = 4,21 km	m³	7.475,90
2.6	Compactação de aterros a 100% proctor normal	m³	5.274,00
	<i>subtotal do item</i>		
3.0	OBRAS DE ARTE CORRENTE		
3.1	Corpo BSTC D=0,80m	m	0,00
3.2	Boca BSTC D=0,80m normal	und	0,00
3.3	Boca BSTC D=0,80m norma-RECUPERAÇÃO	und	0,00
	<i>subtotal do item</i>		
4.0	RECUPERAÇÃO DE ÁREAS DEGRADADAS		
4.1	Reparação de danos físicos ao meio ambiente	m²	2.637,00
	<i>subtotal do item</i>		
TOTAL DO ITEM			
TRECHO V: P4 AO P5-3000M			
1.0	SERVIÇOS DE TERRAPLENAGEM		
1.1	Desm. dest. limpeza áreas c/ arv. diám. até 0,15 m	m²	12.000,00
1.2	Escavação e carga e transporte de material de 1ª categoria para aterro	t x km	3.580,00
1.3	Escavação, carga e transporte em material de 1ª categoria - DMT de 50 m	m³	1.421,20
1.4	Compactação de aterros a 100% proctor normal	m³	3.580,00
	<i>subtotal do item</i>		
2.0	SERVIÇOS DE REVESTIMENTO PRIMÁRIO		
2.1	Regularização do subleito	m²	18.000,00
2.2	Limpeza de jazida	m²	2.637,00
2.3	Expurgo de camada vegetal c/ estoc. p/ recuperação de áreas degradadas	m²	791,10
2.4	Escavação e carga de material para revestimento	m³	5.274,00
2.5	Transporte de material 1ª categoria para revestimento com DMT = 4,07 km	m³	8.583,44

Este documento encontra-se registrado no Conselho Regional de Engenharia e Agronomia do Estado do Maranhão, vinculado à Certidão nº 887887/2023, em 19/06/2023

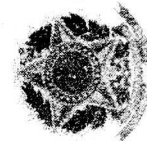

Certidão nº 887887/2023
19/06/2023, 16:02

Chave de Impressão: z4BDA

O documento neste ato registrado foi emitido em 16/06/2023 e contém 9 folhas





PREFEITURA MUNICIPAL DE SÃO DOMINGOS DO MARANHÃO
 C.N.P.J. 06.113.690/0001-71
 PRAÇA GETÚLIO VARGAS, S/N - CENTRO
 CEP Nº 65.790.000

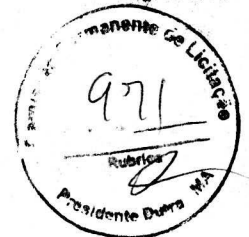

Este documento encontra-se registrado no Conselho Regional de Engenharia e Agronomia do Estado do Maranhão, vinculado à Certidão nº 887887/2023, em 19/06/2023 em

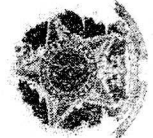

2.6	Compactação de aterros a 100% proctor normal	m ²	5.274,00
<i>subtotal do item</i>			
3.0	OBRAS DE ARTE CORRENTE		
3.1	Corpo BSTC D=0,80m	m	0,00
3.2	Boca BSTC D=0,80m normal	und	0,00
3.3	Boca BSTC D=0,80m norma-RECUPERAÇÃO	und	0,00
<i>subtotal do item</i>			
4.0	RECUPERAÇÃO DE ÁREAS DEGRADADAS		
4.1	Reparação de danos físicos ao meio ambiente	m ²	2.637,00
<i>subtotal do item</i>			
TOTAL DO ITEM			
TRECHO VI: PE AO PE (POVOADO BACUPARI)-3000M			
1.0	SERVIÇOS DE TERRAPLENAGEM		
1.1	Desm. dest. limpeza áreas c/arv. diam. até 0,15 m	m ²	12.000,00
1.2	Escavação e carga e transporte de material de 1ª categoria para aterro	t x km	3.700,00
1.3	Escavação, carga e transporte em material de 1ª categoria - DMT de 50 m	m ³	1.660,00
1.4	Compactação de aterros a 100% proctor normal	m ²	3.700,00
<i>subtotal do item</i>			
2.0	SERVIÇOS DE REVESTIMENTO PRIMÁRIO		
2.1	Regularização do subleito	m ²	18.000,00
2.2	Limpeza de jazida	m ²	2.637,00
2.3	Expurgo de camada vegetal c/ estoc. p/ recuperação de áreas degradadas	m ²	791,10
2.4	Escavação e carga de material para revestimento	m ³	5.274,00
2.5	Transporte de material 1ª categoria para revestimento com DMT = 4,07 km	m ³	8.583,44
2.6	Compactação de aterros a 100% proctor normal	m ²	5.274,00
<i>subtotal do item</i>			
3.0	OBRAS DE ARTE CORRENTE		
3.1	Corpo BSTC D=0,80m	m	0,00
3.2	Boca BSTC D=0,80m normal	und	0,00
3.3	Boca BSTC D=0,80m norma-RECUPERAÇÃO	und	0,00
<i>subtotal do item</i>			
4.0	RECUPERAÇÃO DE ÁREAS DEGRADADAS		
4.1	Reparação de danos físicos ao meio ambiente	m ²	2.637,00
<i>subtotal do item</i>			
TOTAL DO ITEM			
TRECHO VII: PE (POVOADO BACUPARI) AO PT-3000M			
1.0	SERVIÇOS DE TERRAPLENAGEM		
1.1	Desm. dest. limpeza áreas c/arv. diam. até 0,15 m	m ²	12.000,00
1.2	Escavação e carga e transporte de material de 1ª categoria para aterro	t x km	3.517,00
1.3	Escavação, carga e transporte em material de 1ª categoria - DMT de 50 m	m ³	1.996,00
1.4	Compactação de aterros a 100% proctor normal	m ²	3.517,00
<i>subtotal do item</i>			
2.0	SERVIÇOS DE REVESTIMENTO PRIMÁRIO		
2.1	Regularização do subleito	m ²	18.000,00
2.2	Limpeza de jazida	m ²	2.637,00
2.3	Expurgo de camada vegetal c/ estoc. p/ recuperação de áreas degradadas	m ²	791,10
2.4	Escavação e carga de material para revestimento	m ³	5.274,00

Certidão nº 887887/2023
19/06/2023, 16:02

Chave de Impressão: z48DA

O documento neste ato registrado foi emitido em 16/06/2023 e contém 9 folhas





PREFEITURA MUNICIPAL DE SÃO DOMINGOS DO MARANHÃO
C.N.P.J. 06.113.690/0001-71
PRAÇA CEFÉLIO VARGAS, S/N - CENTRO
CEP Nº 65.790.000

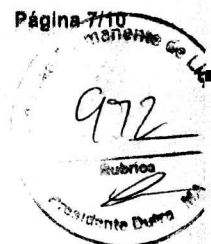

2.5	Transporte de material 1ª categoria para revestimento com DMT = 4,07 km	m³	11.352,29
2.6	Compactação de aterros a 100% proctor normal	m²	5.274,00
<i>subtotal do item</i>			
3.0	OBRAS DE ARTE CORRENTE		
3.1	Corpo BSTC D=0,80m	m	0,00
3.2	Boca BSTC D=0,80m normal	und	0,00
3.3	Boca BSTC D=0,80m norma-RECUPERAÇÃO	und	0,00
<i>subtotal do item</i>			
4.0	RECUPERAÇÃO DE ÁREAS DEGRADADAS		
4.1	Reparação de danos físicos ao meio ambiente	m²	2.637,00
<i>subtotal do item</i>			
TOTAL DO ITEM			
TRECHO VIII: P7 AO P8-3000M			
1.0	SERVIÇOS DE TERRAPLENAGEM		
1.1	Desm. dest. limpeza áreas c/arv. diam. até 0,15 m	m²	12.000,00
1.2	Escavação e carga e transporte de material de 1ª categoria para aterro	1 x km	1.949,00
1.3	Escavação, carga e transporte em material de 1ª categoria - DMT de 50 m	m³	1.920,00
1.4	Compactação de aterros a 100% proctor normal	m²	1.949,00
<i>subtotal do item</i>			
2.0	SERVIÇOS DE REVESTIMENTO PRIMÁRIO		
2.1	Regularização do subleito	m²	18.000,00
2.2	Limpeza de jazida	m²	2.637,00
2.3	Expurgo de camada vegetal c/ estoc. p/ recuperação de áreas degradadas	m²	791,10
2.4	Escavação e carga de material para revestimento	m³	5.274,00
2.5	Transporte de material 1ª categoria para revestimento com DMT = 4,07 km	m³	7.945,08
2.6	Compactação de aterros a 100% proctor normal	m²	5.274,00
<i>subtotal do item</i>			
3.0	OBRAS DE ARTE CORRENTE		
3.1	Corpo BSTC D=0,80m	m	0,00
3.2	Boca BSTC D=0,80m normal	und	0,00
3.3	Boca BSTC D=0,80m norma-RECUPERAÇÃO	und	0,00
<i>subtotal do item</i>			
4.0	RECUPERAÇÃO DE ÁREAS DEGRADADAS		
4.1	Reparação de danos físicos ao meio ambiente	m²	2.637,00
<i>subtotal do item</i>			
TOTAL DO ITEM			
TRECHO IX: P6 (POVOADO OLHO D'ÁGUA) AO P9-3000M			
1.0	SERVIÇOS DE TERRAPLENAGEM		
1.1	Desm. dest. limpeza áreas c/arv. diam. até 0,15 m	m²	12.000,00
1.2	Escavação e carga e transporte de material de 1ª categoria para aterro	1 x km	4.228,80
1.3	Escavação, carga e transporte em material de 1ª categoria - DMT de 50 m	m³	1.691,00
1.4	Compactação de aterros a 100% proctor normal	m²	4.228,80
<i>subtotal do item</i>			
2.0	SERVIÇOS DE REVESTIMENTO PRIMÁRIO		
2.1	Regularização do subleito	m²	18.000,00
2.2	Limpeza de jazida	m²	2.637,00
2.3	Expurgo de camada vegetal b/ estoc. p/ recuperação de áreas degradadas	m²	791,10

Este documento encontra-se registrado no Conselho Regional de Engenharia e Agronomia do Estado do Maranhão, vinculado à Certidão nº 887887/2023, em 19/06/2023

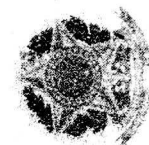

Certidão nº 887887/2023
19/06/2023, 16:02

Chave de Impressão: z48DA

O documento neste ato registrado foi emitido em 16/06/2023 e contém: 9 folhas





PREFEITURA MUNICIPAL DE SÃO DOMINGOS DO MARANHÃO
C.N.P.J. 06.113.690/0001-71
PRAÇA GETÚLIO VARGAS, S/N - CENTRO
CEP Nº 65.290.000



2.4	Escavação e carga de material para revestimento	m³	5.274,00
2.5	Transporte de material 1ª categoria para revestimento com DMT = 4,07 km	m³	10.152,45
2.6	Compactação de aterros a 100% proctor normal	m³	5.274,00
	<i>subtotal do item</i>		
3.0	OBRAS DE ARTE CORRENTE		
3.1	Corpo BSTC D=0,80m	m	0,00
3.2	Boca BSTC D=0,80m normal	und	0,00
3.3	Boca BSTC D=0,80m norma-RECUPERAÇÃO	und	0,00
	<i>subtotal do item</i>		
4.0	RECUPERAÇÃO DE ÁREAS DEGRADADAS		
4.1	Reparação de danos físicos ao meio ambiente	m²	2.637,00
	<i>subtotal do item</i>		
	TOTAL DO ITEM		
	TRECHO X: P4 AO P10-3000M		
1.0	SERVIÇOS DE TERRAPLENAGEM		
1.1	Desm. dest. limpeza áreas c/arv. diam. até 0,15 m	m²	12.000,00
1.2	Escavação e carga e transporte de material de 1ª categoria para aterro	t x km	3.947,00
1.3	Escavação, carga e transporte em material de 1ª categoria - DMT de 50 m	m³	1.970,00
1.4	Compactação de aterros a 100% proctor normal	m³	3.947,00
	<i>subtotal do item</i>		
2.0	SERVIÇOS DE REVESTIMENTO PRIMÁRIO		
2.1	Regularização do subleito	m²	18.000,00
2.2	Limpeza de jazida	m²	2.637,00
2.3	Expurgo de camada vegetal c/ estoc. p/ recuperação de áreas degradadas	m²	791,10
2.4	Escavação e carga de material para revestimento	m³	5.274,00
2.5	Transporte de material 1ª categoria para revestimento com DMT = 4,07 km	m³	17.074,58
2.6	Compactação de aterros a 100% proctor normal	m³	5.274,00
	<i>subtotal do item</i>		
3.0	OBRAS DE ARTE CORRENTE		
3.1	Corpo BSTC D=0,80m	m	0,00
3.2	Boca BSTC D=0,80m normal	und	0,00
3.3	Boca BSTC D=0,80m norma-RECUPERAÇÃO	und	0,00
	<i>subtotal do item</i>		
4.0	RECUPERAÇÃO DE ÁREAS DEGRADADAS		
4.1	Reparação de danos físicos ao meio ambiente	m²	2.637,00
	<i>subtotal do item</i>		
	TOTAL DO ITEM		
	TRECHO XI: P16 AO P11 (POVOADO COCAL)-3000M		
1.0	SERVIÇOS DE TERRAPLENAGEM		
1.1	Desm. dest. limpeza áreas c/arv. diam. até 0,15 m	m²	12.000,00
1.2	Escavação e carga e transporte de material de 1ª categoria para aterro	t x km	3.927,00
1.3	Escavação, carga e transporte em material de 1ª categoria - DMT de 50 m	m³	1.080,00
1.4	Compactação de aterros a 100% proctor normal	m³	3.927,00
	<i>subtotal do item</i>		
2.0	SERVIÇOS DE REVESTIMENTO PRIMÁRIO		
2.1	Regularização do subleito	m²	18.000,00
2.2	Limpeza de jazida	m²	2.637,00

Este documento encontra-se registrado no Conselho Regional de Engenharia e Agronomia do Estado do Maranhão, vinculado à Certidão nº 887887/2023, em 19/06/2023 em

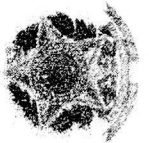

Certidão nº 887887/2023
19/06/2023, 16:02

Chave de Impressão: 248DA

O documento neste ato registrado foi emitido em 19/06/2023 e contém 9 folhas





PREFEITURA MUNICIPAL DE SÃO DOMINGOS DO MARANHÃO
 C.N.P.J. 06.113.690/0001-71
 PRAÇA GETÚLIO VARGAS, S/N - CENTRO
 CEP Nº 65.790.000



2.3	Expurgo de camada vegetal c/ estoc. p/ recuperação de áreas degradadas	m²	791,10
2.4	Escavação e carga de material para revestimento	m³	5.274,00
2.5	Transporte de material 1ª categoria para revestimento com DMT = 4,07 km	m³	23.696,70
2.6	Compactação de aterros a 100% proctor normal	m³	5.274,00
<i>subtotal do item</i>			
3.0 OBRAS DE ARTE CORRENTE			
3.1	Corpo BSTC D=0,80m	m	-
3.2	Boca BSTC D=0,80m normal	und	-
3.3	Boca BSTC D=0,80m norma-RECUPERAÇÃO	und	-
<i>subtotal do item</i>			
4.0 RECUPERAÇÃO DE ÁREAS DEGRADADAS			
4.1	Reparação de danos físicos ao meio ambiente	m²	2.637,00
<i>subtotal do item</i>			
TOTAL DO ITEM			
TRECHO XII: P11 (POVOADO COCAL) AO P12 (POVOADO BANCOS)-3000M			
1.0 SERVIÇOS DE TERRAPLENAGEM			
1.1	Desm. dest. limpeza áreas c/ arv. diam. até 0,15 m	m²	12.000,00
1.2	Escavação e carga e transporte de material de 1ª categoria para aterro	1 x km	4.459,00
1.3	Escavação, carga e transporte em material de 1ª categoria - DMT de 50 m	m³	2.043,00
1.4	Compactação de aterros a 100% proctor normal	m³	4.459,00
<i>subtotal do item</i>			
2.0 SERVIÇOS DE REVESTIMENTO PRIMÁRIO			
2.1	Regularização do subleito	m²	18.000,00
2.2	Limpeza de jazida	m²	2.637,00
2.3	Expurgo de camada vegetal c/ estoc. p/ recuperação de áreas degradadas	m²	791,10
2.4	Escavação e carga de material para revestimento	m³	5.274,00
2.5	Transporte de material 1ª categoria para revestimento com DMT = 4,07 km	m³	30.918,63
2.6	Compactação de aterros a 100% proctor normal	m³	5.274,00
<i>subtotal do item</i>			
3.0 OBRAS DE ARTE CORRENTE			
3.1	Corpo BSTC D=0,80m	m	0,00
3.2	Boca BSTC D=0,80m normal	und	0,00
3.3	Boca BSTC D=0,80m norma-RECUPERAÇÃO	und	0,00
<i>subtotal do item</i>			
4.0 RECUPERAÇÃO DE ÁREAS DEGRADADAS			
4.1	Reparação de danos físicos ao meio ambiente	m²	2.637,00
<i>subtotal do item</i>			
TOTAL DO ITEM			
TRECHO XIII: P12 (POVOADO COCAL) AO P13 (POVOADO LAGOA GRANDE)-2000M			
1.0 SERVIÇOS DE TERRAPLENAGEM			
1.1	Desm. dest. limpeza áreas c/ arv. diam. até 0,15 m	m²	8.000,00
1.2	Escavação e carga e transporte de material de 1ª categoria para aterro	1 x km	2.760,00
1.3	Escavação, carga e transporte em material de 1ª categoria - DMT de 50 m	m³	2.623,00
1.4	Compactação de aterros a 100% proctor normal	m³	2.760,00
<i>subtotal do item</i>			
2.0 SERVIÇOS DE REVESTIMENTO PRIMÁRIO			
2.1	Regularização do subleito	m²	12.000,00

Este documento encontra-se registrado no Conselho Regional de Engenharia e Agronomia do Estado do Maranhão, vinculado à Certidão nº 887887/2023, em 19/06/2023 em

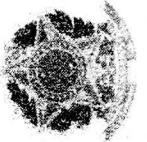

Certidão nº 887887/2023
 19/06/2023, 16:02

Chave de Impressão: z4BDA

O documento neste ato registrado foi emitido em 19/06/2023 e contém 9 folhas





PREFEITURA MUNICIPAL DE SÃO DOMINGOS DO MARANHÃO
C.N.P.J. 06.113.690/0001-71
PRAÇA GETÚLIO VARGAS, S/N - CENTRO
CEP Nº 65.790.000



2.2	Limpeza de jazida	m²	1.758,00
2.3	Expurgo de camada vegetal c/ estoc. p/ recuperação de áreas degradadas	m³	527,40
2.4	Escavação e carga de material para revestimento	m³	3.516,00
2.5	Transporte de material 1ª categoria para revestimento com DMT = 4,07 km	m³	23.680,00
2.6	Compactação de aterros a 100% proctor normal	m²	3.516,00
subtotal do item			
3.0	OBRAS DE ARTE CORRENTE		
3.1	Corpo BSTC D=0,80m	m	0,00
3.2	Boca BSTC D=0,80m normal	und	0,00
3.3	Boca BSTC D=0,80m norma-RECUPERAÇÃO	und	0,00
subtotal do item			
4.0	RECUPERAÇÃO DE ÁREAS DEGRADADAS		
4.1	Reparação de danos físicos ao meio ambiente	m²	1.758,00
subtotal do item			

Este documento encontra-se registrado no Conselho Regional de Engenharia e Agronomia do Estado do Maranhão, vinculado à Certidão nº 887887/2023, em 19/06/2023 emitida

SÃO DOMINGOS DO MARANHÃO - MA, 27/09/2022.

Tamires Nascimento
Tamires Nascimento
Engenheira Civil
CREA-MA 1117017192

TAMIRES OLIVEIRA LIMA NASCIMENTO
ENGENHEIRO FISCAL
CREA-MA 1117017192

Renan Silva de A.

PREFEITURA MUNICIPAL DE SÃO DOMINGOS DO MARANHÃO

Assessor de Finanças
CPF: 054.147.650-45
São Domingos do Maranhão - MA
C.N.P.J. 06.113.690/0001-71

Certidão nº 887887/2023
19/06/2023, 16:02

Chave de Impressão: Z4BDA

O documento neste ato registrado foi emitido em 16/06/2023 e contém 9 folhas



Conselho Regional de Engenharia e Agronomia do Estado do Maranhão
Avenida dos Holandeses, Quadra 35, Lote 8, Cathau, São Luis/MA

Tel: + 55 (98) 2106-8300 Fax: + 55 (98) 2106-8300 E-mail: faleconosco@creama.org.br



Impresso em: 19/06/2023, às 16:02.

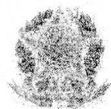

Certidão de Acervo Técnico - CAT
 Resolução Nº 1025 de 30 de Outubro de 2009
 Resolução Nº 218 de 29 de Junho de 1973

CREA-MA

CAT COM REGISTRO DE ATESTADO

887228/2023

Atividade concluída

Conselho Regional de Engenharia e Agronomia do Estado do Maranhão

CERTIFICAMOS, em cumprimento ao disposto na Resolução nº 1.025, de 30 de outubro de 2009, do Confea, que consta dos assentamentos deste Conselho Regional de Engenharia e Agronomia do Estado do Maranhão - Crea-MA o Acervo Técnico do profissional **JURIVAN CARVALHO DE SOUZA JUNIOR** referente à(s) Anotação(ões) de Responsabilidade Técnica - ART abaixo discriminada(s):

Profissional: **JURIVAN CARVALHO DE SOUZA JUNIOR**
 Registro: **1116250396MA** RNP: **1116250399**
 Título profissional: **ENGENHEIRO CIVIL**



Número da ART: **MA20230646894** Tipo de ART: **OBRA / SERVIÇO** Registrada em: **22/05/2023** Baixada em: **24/05/2023**
 Forma de registro: **INICIAL** Participação técnica: **INDIVIDUAL**
 Empresa contratada: **I S GUIMARAES & CIA LTDA - ME**

Contratante: **PREFEITURA MUNICIPAL DE SÃO DOMINGOS DO MARANHÃO/ SECRETARIA MUNICIPAL DE INFRAESTRUTURA/SEMIE** CPF/CNPJ: **06.113.690/0001-71**

Endereço do contratante: **PRAÇA GETULIO VARGAS** Nº: **SN**
 Complemento: **Bairro: CENTRO**
 Cidade: **SÃO DOMINGOS DO MARANHÃO** UF: **MA** CEP: **65790000**

Contrato: **Celebrado em:**
 Valor do contrato: **R\$ 788.478,97** Tipo de contratante: **Pessoa Jurídica de Direito Público**

Ação institucional: **Outros**
 Endereço da obra/serviço: **ESTRADA POVOADO BAIXÃO GRANDE AO POVOADO BAIXÃO DA LAGOA, POVOADO MARTINS AO POVOADO SABONETE** Nº: **SN**
 Complemento: **Bairro: ZONA RURAL**
 Cidade: **SÃO DOMINGOS DO MARANHÃO** UF: **MA** CEP: **65790000**

Coordenadas Geográficas: **-5.578531, -44.384528**
 Data de início: **28/11/2022** Conclusão efetiva: **28/11/2023**
 Finalidade: **Infraestrutura**

Proprietário: **PREFEITURA MUNICIPAL DE SÃO DOMINGOS DO MARANHÃO/ SECRETARIA MUNICIPAL DE INFRAESTRUTURA/SEMIE** CPF/CNPJ: **06.113.690/0001-71**

Atividade Técnica: **16 - Execução GEOTECNIA E GEOLOGIA DA ENGENHARIA > OBRAS DE TERRA > DE OBRAS DE TERRA > #3.3.1.9 - TERRAPLENAGEM 49 - Execução de obra 84050.00 metro quadrado;**

Observações

EXECUÇÃO DOS SERVIÇOS DE ESTRADAS VICINAIS NA CIDADE DE SÃO DOMINGOS DO MARANHÃO. TOMADA DE PREÇOS Nº 004/2022 - CPL. CONTRATO Nº 110/220-SEMOSPTT, PROCESSO ADMINISTRATIVO CPL/TP Nº 318/2022/SEMOSPTT, CONVÊNIO Nº 8.362.00/2021/CODEVASF/SICONV Nº 919447/2021

Informações Complementares

- 'O atestado está registrado apenas para atividades técnicas constantes da ART, não sendo contempladas neste registro os itens 2.3 DESMATAMENTO; por se tratar de atividades fora da atribuição do profissional.'

CERTIFICAMOS, finalmente, que se encontra vinculado à presente Certidão de Acervo Técnico – CAT, o atestado contendo 3 folha(s), expedido pelo contratante da obra/serviço, a quem cabe a responsabilidade pela veracidade e exatidão das informações nele constantes.

Certidão de Acervo Técnico nº 887228/2023
19/06/2023, 13:20
9Dbwx

A Certidão de Acervo Técnico (CAT) à qual o atestado está vinculado constituirá prova da capacidade técnico-profissional da pessoa jurídica somente se o responsável técnico indicado estiver ou venha a ser integrado ao seu quadro técnico por meio de declaração entregue no momento da habilitação ou da entrega das propostas.

Certificamos que se encontra vinculado à presente CAT o atestado apresentado em cumprimento à Lei nº 8.666/93, expedido pela pessoa jurídica contratante, a quem cabe a responsabilidade pela veracidade e exatidão das informações nele constantes. É de responsabilidade deste Conselho a verificação da atividade profissional em conformidade com a Lei nº 5.194/66 e Resoluções do Conselho Federal de Engenharia e Agronomia - CONFEA.

Esta certidão perderá a validade, caso ocorra qualquer alteração posterior dos elementos cadastrais nela contidos.

Fica(m) Excluído(s), no entanto, o(s) serviço(s) cujas atribuições não competem ao(s) profissional(is) em questão.

A autenticidade desta Certidão pode ser verificada em: <https://crea-ma.sitac.com.br/publico/>, com a chave: 9Dbwx

Conselho Regional de Engenharia e Agronomia do Estado do Maranhão
 Avenida dos Holandeses, Quadra 35, Lote 8, Caiçua, São Luís/MA

Tel: + 55 (98) 2106-8300 Fax: + 55 (98) 2106-8300 E-mail: faleconosco@creama.org.br



Impresso em: 19/06/2023, às 16:03.



PREFEITURA MUNICIPAL DE SÃO DOMINGOS DO MARANHÃO
C.N.P.J. 06.113.690/0001-71
PRAÇA GETÚLIO VARGAS, S/N - CENTRO
CEP Nº 65.790.000



ATESTADO DE CAPACIDADE TÉCNICA

A PREFEITURA MUNICIPAL DE SÃO DOMINGOS DO MARANHÃO, inscrita no CNPJ nº 06.113.690/0001-71, ATESTA PARA OS DEVIDOS FINS E A QUEM POSSA INTERESSAR, QUE FOI EXECUTADA A PRESTAÇÃO DE SERVIÇOS DE ESTRADAS VICINAIS NA CIDADE DE SÃO DOMINGOS DO MARANHÃO - MA, COM DESEMPENHO DE FORMA SATISFATÓRIA E NADA TENDO QUE DESABONE A CONDUTA da empresa I. S. GUIMARÃES & CIA LTDA- ME, com sede na Rua 28 de Junho Sul, nº 1121, Bairro Centro, Presidente Dutra - MA, inscrita no CNPJ nº 08.805.639/0001-56, inscrição estadual nº 12.387.218-9. A OBRA FOI DEVIDAMENTE AUTORIZADA NO PROCESSO ADMINISTRATIVO CPL/TP Nº 318/2022/SEMOSPTT celebrado em 28/11/2022. Ressalta-se ainda que foi executada e finalizada conforme mostra a planilha de quantidades em anexo.

DADOS DA OBRA/SERVIÇO

- OBJETO: PRESTAÇÃO DE SERVIÇOS DE ESTRADAS VICINAIS NA CIDADE DE SÃO DOMINGOS DO MARANHÃO;
- EMPRESA CONTRATADA: I. S. GUIMARÃES & CIA LTDA- ME, COM SEDE NA RUA 28 DE JUNHO SUL, Nº 1121, BAIRRO CENTRO, PRESIDENTE DUTRA - MA, INSCRITA NO CNPJ Nº 08.805.639/0001-56;
- TERMO DE CONTRATO Nº: 110/2022-SEMOSPTT;
- TOMADA DE PREÇOS Nº: 004/2022 - CPL
- CONVÊNIO Nº: 8.362,00/2021/CODEVASF/SICONV Nº 919447/2021
- PRAZO CONTRATUAL: 28/11/2022 A 28/11/2023;
- PERÍODO DE EXECUÇÃO: 28/11/2022 A 15/05/2023;
- RESPONSÁVEL TÉCNICO: JURIVAN CARVALHO DE SOUZA JUNIOR, ENGENHEIRO CIVIL, CREA Nº 1116250390;
- ART DE EXECUÇÃO Nº: MA20230646894;
- ART DE FISCALIZAÇÃO Nº: MA20220594396;
- LOCAL DE REALIZAÇÃO: ESTRADAS DO POVOADO BAIXÃO GRANDE AO POVOADO BAIXÃO DA LAGOA; POVOADO MARTINS AO POVOADO SABONETE, S/N - ZONA RURAL - SÃO DOMINGOS DO MARANHÃO/MA - CEP: 65790-000;

SÃO DOMINGOS DO MARANHÃO - MA, 19 DE MAIO DE 2023

Tamires Nascimento
Engenheira Civil

TAMIRIS OLIVEIRA LIMA NASCIMENTO
ENGENHEIRO FISCAL - CREA/MA 1117017192

[Assinatura]
PREFEITURA MUNICIPAL DE SÃO DOMINGOS DO MARANHÃO
C.N.P.J. 06.113.690/0001-71

Este documento encontra-se registrado no Conselho Regional de Engenharia e Agronomia do Estado do Maranhão, vinculado à Certidão nº 887228/2023, em 19/06/2023 emitida

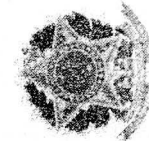

Certidão nº 887228/2023
19/06/2023, 16:03

Chave de Impressão: 9Dbwx

O documento neste ato registrado foi emitido em 16/06/2023 e contém 3 folhas





PREFEITURA MUNICIPAL DE SÃO DOMINGOS DO MARANHÃO
C.N.P.J. 06.113.690/0001-71
PRAÇA GETÚLIO VARGAS, S/N - CENTRO
CEP Nº 65.790.000



ANEXO - PLANILHA DE QUANTIDADES

OBJETO: PRESTAÇÃO DE SERVIÇOS DE ESTRADAS VICINAIS NA CIDADE DE SÃO DOMINGOS DO MARANHÃO - MA;
TERMO DE CONTRATO Nº: 110/2022-SEMOSPTT;

PLANILHA ORÇAMENTÁRIA			
ITEM	DESCRIÇÃO	UND	QUANTIDADE
1	ELABORAÇÃO DE PROJETO EXECUTIVO		
1.1	ELABORAÇÃO DE PROJETO EXECUTIVO	UND	1,00
1	SERVIÇOS PRELIMINARES		
1.1	ADMINISTRAÇÃO LOCAL DA OBRA	MÊS	4,00
1.2	PLACA DE OBRA EM CHAPA DE AÇO GALVANIZADO, NO TAMANHO DE (1,50 X 3,00 M)	M²	4,50
2	TERRAPLENAGEM		
2.1	ESCAVAÇÃO E CARGA DE MATERIAL DE JAZIDA COM TRATOR DE 127 KW E CARREGADEIRA DE 3,4 M³	M³	16.810,00
2.2	TRANSPORTE COM CAMINHÃO BASCULANTE DE 10 M³ - RODOVIA EM REVESTIMENTO PRIMÁRIO	TKM	146.897,73
2.3	DESMATAMENTO, DESTOCAMENTO, LIMPEZA DE ÁREA E ESTOCAGEM DO MATERIAL DE LIMPEZA COM ÁRVORES DE DIÂMETRO ATÉ 0,15 M	M²	33.620,00
2.4	RECONFORMAÇÃO DA PLATAFORMA	M²	84.050,00
2.5	COMPACTAÇÃO DE ATERROS A 100% DO PROCTOR NORMAL	M³	16.810,00
3	REVESTIMENTO PRIMÁRIO		
3.1	LIMPEZA MECANIZADA DA CAMADA VEGETAL	M²	15.000,00
3.2	EXPURGO DE JAZIDA	M³	4.500,00
3.3	ESCAVAÇÃO E CARGA DE MATERIAL DE JAZIDA COM TRATOR DE 127 KW E CARREGADEIRA DE 3,4 M³	M³	16.810,00
3.4	TRANSPORTE COM CAMINHÃO BASCULANTE DE 10 M³ - RODOVIA EM REVESTIMENTO PRIMÁRIO	TKM	146.897,73
3.5	COMPACTAÇÃO DE ATERROS A 100% DO PROCTOR NORMAL	M³	16.810,00
4	OBRAS DE ARTE CORRENTE		

Este documento encontra-se registrado no Conselho Regional de Engenharia e Agronomia do Estado do Maranhão, vinculado à Certidão nº 887228/2023, em 19/06/2023 emitida em



Certidão nº 887228/2023
19/06/2023, 16:03

Chave de Impressão: 9Dbwx

O documento neste ato registrado foi emitido em 16/06/2023 e contém: 3 folhas





PREFEITURA MUNICIPAL DE SÃO DOMINGOS DO MARANHÃO
 C.N.P.J. 06.113.690/0001-71
 PRAÇA GETÚLIO VARGAS, S/N - CENTRO
 CEP Nº 65.790.000



4.1	ESCAVAÇÃO MECÂNICA DE VALA EM MATERIAL DE 1ª CATEGORIA	M³	215,35
4.2	CORPO DE BSTC D = 1,00 M PA1 - AREIA, BRITA E PEDRA DE MÃO COMERCIAIS	M	35,00
4.3	BOCA DE BSTC D = 1,00 M - ESCONSIDADE 45° - AREIA E BRITA COMERCIAIS - ALAS RETAS	UN	14,00
4.4	REATERRO E COMPACTAÇÃO COM SOQUETE VIBRATÓRIO	M³	150,15
4.5	VALETA DE PROTEÇÃO DE ATERROS COM REVESTIMENTO VEGETAL - VPA 01 - ESCAVAÇÃO MECÂNICA	M	263,00
5	RECUPERAÇÃO DE ÁREAS DEGRADADAS		
5.1	REPARAÇÃO DE DANOS FÍSICOS AO MEIO AMBIENTE	M²	15.000,00

Este documento encontra-se registrado no Conselho Regional de Engenharia e Agronomia do Estado do Maranhão, vinculado à Certidão nº 887228/2023, em 19/06/2023 em

SÃO DOMINGOS DO MARANHÃO - MA, 19 DE MAIO DE 2023

Tamires Nascimento
 Engenheira Civil

TAMIRES OLIVEIRA LIMA NASCIMENTO
 ENGENHEIRO FISCAL - CREA/MA 1117017192

[Signature]

PREFEITURA MUNICIPAL DE SÃO DOMINGOS DO MARANHÃO
 C.N.P.J. 06.113.690/0001-71

[Stamp]
 Assessoria de Licitação
 CEP: 65.790.000
 São Domingos do Maranhão - MA

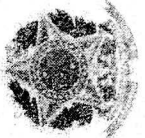

Certidão nº 887228/2023
 19/06/2023, 16:03

Chave de Impressão: 9Dbwx

O documento neste ato registrado foi emitido em 16/06/2023 e contém 3 folhas



Ao.

Presidente da Comissão Permanente de Licitação - CPL

PREGÃO ELETRÔNICO Nº 024/2023

PROCESSO ADMINISTRATIVO Nº 17072023008/2023/PMPD

OBJETO: CONTRATAÇÃO DE EMPRESA PARA PRESTAÇÃO DE SERVIÇOS DE ESPECIALIZADA PARA CONSULTORIA TÉCNICA E ELABORAÇÃO DE PROJETO EXECUTIVO, E EXECUÇÃO DA OBRA DE RECAPEAMENTO ASFÁLTICO DE VIAS URBANAS COM DRENAGEM SUPERFICIAL E SINALIZAÇÃO VERTICAL E HORIZONTAL, NA SEDE DO MUNICÍPIO DE PRESIDENTE DUTRA - MA, SECRETARIA MUNICIPAL DE INFRAESTRUTURA - SMIFRA

**DECLARAÇÃO DE CUMPRIMENTO DO ARTIGO 7º, INCISO XXXIII, DA
CONSTITUIÇÃO FEDERAL DE 1988**

A empresa **I S GUIMARÃES & CIA LTDA - ME**, signatária, inscrita no CNPJ sob o n.º 08.805.639/0001-56, sediada na Rua 28 de Junho sul, n.º 1121, Bairro Centro, Presidente Dutra - MA, por seu representante legal por seu Socio Legal, Ivanuto Soares Guimarães, Ci n.º 13067792000-8, CPF n.º 657.591.413-68, **DECLARA**, para fins do disposto no inc. V do Art. 27 da Lei n.º 8.666/93, de 21 de junho de 1993, acrescido pela Lei n.º 9.854/93, de 27 de outubro de 1999, que não emprega menor de dezoito anos em trabalho noturno, perigoso ou insalubre e não emprega menor de dezesseis anos.

Ressalva: emprega menor, a partir de quatorze anos, na condição de aprendiz ().

Assinado de forma digital por IVANUTO SOARES GUIMARAES:65759141368
DN: c=BR, o=ICP-Brasil, ou=Secretaria da Receita Federal do Brasil - RFB, ou=RFB e-CPF
A1, ou=AC ONLINE RFB v5, ou=AR ONLINE NORDESTE CERTIFICADORA, ou=Presencial,
ou=38016084000124, cn=IVANUTO SOARES GUIMARAES:65759141368
Dados: 2023.11.10 15:15:59 -03'00'
Versão do Adobe Acrobat: 2023.006.20360

Presidente Dutra - MA 10 de Novembro de 2023

I.S. GUIMARÃES & CIA LTDA - ME
IVANUTO SOARES GUIMARÃES
SOCIO - ADMINISTRADOR
CPF: 657.591.413-68
RG: 13067792000-8

Ao.

Presidente da Comissão Permanente de Licitação - CPL

PRÉGIO ELETRÔNICO Nº 024/2023

PROCESSO ADMINISTRATIVO Nº 17072023008/2023/PMPD

OBJETO: CONTRATAÇÃO DE EMPRESA PARA PRESTAÇÃO DE SERVIÇOS DE ESPECIALIZADA PARA CONSULTORIA TÉCNICA E ELABORAÇÃO DE PROJETO EXECUTIVO, E EXECUÇÃO DA OBRA DE RECAPEAMENTO ASFÁLTICO DE VIAS URBANAS COM DRENAGEM SUPERFICIAL E SINALIZAÇÃO VERTICAL E HORIZONTAL, NA SEDE DO MUNICÍPIO DE PRESIDENTE DUTRA - MA, SECRETARIA MUNICIPAL DE INFRAESTRUTURA - SMIFRA

**DECLARAÇÃO CONJUNTA DE CIÊNCIA DOS REQUISITOS TÉCNICOS E DECLARAÇÃO DAS
INSTALAÇÕES, DO APARELHAMENTO E DO PESSOAL TÉCNICO**

A empresa I S GUIMARÃES & CIA LTDA - ME, signatária, inscrita no CNPJ sob o n.º 08.805.639/0001-56, sediada na Rua 28 de junho sul, n.º 1121, Bairro Centro, Presidente Dutra - MA, por seu representante legal por seu Socio Legal, Ivanuto Soares Guimarães, Ci nº 13067792000-8, CPF nº 657.591.413-68, DECLARA, Em cumprimento ao Instrumento Convocatório acima identificado, declaramos:

(X) para os fins da parte final do inciso III do art. 30 da Lei federal nº 8.666/93, que termos conhecimento de todas as informações e das condições para o cumprimento das obrigações objeto da licitação.

(X) para os fins do inciso II do art. 30 da Lei federal nº 8.666/93, que temos instalações, aparelhamento e pessoal técnico adequados e disponíveis para realização do objeto da licitação.

A EMPRESA DECLARA sob as penas da Lei, que por ocasião da contratação, disporá das instalações, dos veículos, dos equipamentos, e do pessoal adequado e suficiente para a realização do objeto da licitação

Declaramos ainda, ter ciência que "a falsidade de declaração, resultará na inabilitação desta empresa e caracterizará o crime de que trata o Art. 299 do Código Penal, sem prejuízo do enquadramento em outras figuras penais e das sanções administrativas previstas na Lei nº 8.666/93 e alterações posteriores, bem como demais normas pertinentes à espécie".

Assinado de forma digital por IVANUTO SOARES GUIMARAES:65759141368

DN: c=BR, o=ICP-Brasil, ou=Secretaria da Receita Federal do Brasil - RFB, ou=RFB e-CPP

A1, ou=AC ONLINE RFB v5, ou=AR ONLINE NORDESTE CERTIFICADORA, ou=Presencial,

ou=38016084000124, cn=IVANUTO SOARES GUIMARAES:65759141368

Dados: 2023.11.10 15:16:08 -03'00'

Versão do Adobe Acrobat: 2023.006.20360

Presidente Dutra - MA 10 de Novembro de 2023

I.S.GUIMARÃES & CIA LTDA - ME

IVANUTO SOARES GUIMARÃES

SOCIO - ADMINISTRADOR

CPF: 657.591.413-68

RG: 13067792000-8

Rua 28 de Junho Sul, nº 1.121 - Centro

Presidente Dutra - MA - CEP: 65.760-000

E-mail: construtoraguimaraes2019@gmail.com

Ao,

Presidente da Comissão Permanente de Licitação - CPL

PREGAO ELETRONICO Nº 024/2023

PROCESSO ADMINISTRATIVO Nº 17072023008/2023/PMPD

OBJETO: CONTRATAÇÃO DE EMPRESA PARA PRESTAÇÃO DE SERVIÇOS DE ESPECIALIZADA PARA CONSULTORIA TÉCNICA E ELABORAÇÃO DE PROJETO EXECUTIVO, E EXECUÇÃO DA OBRA DE RECAPEAMENTO ASFÁLTICO DE VIAS URBANAS COM DRENAGEM SUPERFICIAL E SINALIZAÇÃO VERTICAL E HORIZONTAL, NA SEDE DO MUNICÍPIO DE PRESIDENTE DUTRA - MA, SECRETARIA MUNICIPAL DE INFRAESTRUTURA - SMIFRA

DECLARAÇÃO FORMAL

A empresa I S GUIMARÃES & CIA LTDA - ME, signatária, inscrita no CNPJ sob o n.º 08.805.639/0001-56, sediada na Rua 28 de junho sul, nº 1121, Bairro Centro, Presidente Dutra - MA, por seu representante legal por seu Socio Legal, Ivanuto Soares Guimarães, Ci nº 13067792000-8, CPF nº 657.591.413-68, Declaramos que na nossa proposta estão inclusos todos os tributos, despesas ou encargos de qualquer Natureza, resultante do fornecimento ou serviço.

Assinado de forma digital por IVANUTO SOARES GUIMARAES:65759141368

DN: c=BR, o=ICP-Brasil, ou=Secretaria da Receita Federal do Brasil - RFB, ou=RFB e-CPF A1, ou=AC ONLINE RFB v5, ou=AR ONLINE NORDESTE CERTIFICADORA, ou=Presencial, ou=38016084000124, cn=IVANUTO SOARES GUIMARAES:65759141368

Dados: 2023.11.10 15:16:15 -03'00'

Versão do Adobe Acrobat: 2023.006.20360

Presidente Dutra - MA 10 de Novembro de 2023

I.S.GUIMARÃES & CIA LTDA - ME

IVANUTO SOARES GUIMARÃES

SOCIO - ADMINISTRADOR

CPF: 657.591.413-68

RG: 13067792000-8

Ao.

Presidente da Comissão Permanente de Licitação - CPL

PREGAO ELETRONICO Nº 024/2023

PROCESSO ADMINISTRATIVO Nº 17072023008/2023/PMPD

OBJETO: CONTRATAÇÃO DE EMPRESA PARA PRESTAÇÃO DE SERVIÇOS DE ESPECIALIZADA PARA CONSULTORIA TÉCNICA E ELABORAÇÃO DE PROJETO EXECUTIVO, E EXECUÇÃO DA OBRA DE RECAPEAMENTO ASFÁLTICO DE VIAS URBANAS COM DRENAGEM SUPERFICIAL E SINALIZAÇÃO VERTICAL E HORIZONTAL, NA SEDE DO MUNICÍPIO DE PRESIDENTE DUTRA - MA, SECRETARIA MUNICIPAL DE INFRAESTRUTURA - SMIFRA

DECLARAÇÃO REFERENTE AO ART. 17, INCISO XI DA LEI Nº 13.707/2018.
DECLARAÇÃO QUE NÃO POSSUI SERVIDOR PÚBLICO
NO QUADRO SOCIETÁRIO DA EMPRESA

DECLARAÇÃO QUE O(S) EMPRESÁRIO(S) /SÓCIO(S)/ DIRIGENTE(S)/ RESPONSÁVEL(EIS) TÉCNICO(S) NÃO
É(SÃO) SERVIDOR(ES) PÚBLICO(S) DO MUNICÍPIO DE
PRESIDENTE DUTRA – MARANHÃO

A empresa **I S GUIMARÃES & CIA LTDA - ME**, signatária, inscrita no CNPJ sob o n.º **08.805.639/0001-56**, sediada na **Rua 28 de junho sul, nº 1121, Bairro Centro, Presidente Dutra - MA**, por seu representante legal por seu Socio Legal, **Ivanuto Soares Guimarães**, Ci nº **13067792000-8**, CPF nº **657.591.413-68**, DECLARA, sob as penas da Lei, em observância a vedação prevista no art. 20, inciso XII, da Lei nº 12.465/2011, que o(s) empresário(s), sócio(s), dirigente(s) e/ou responsável(eis) técnico(s) não é(são) servidor(es) público(s) da administração pública municipal de **Presidente Dutra - MA**, não estando, portanto, enquadrados no art. 9º, inciso III, da Lei nº 8.666/93, não havendo, também, qualquer outro impeditivo para participar de licitações e firmar contrato com a Administração Pública.

Declaramos ainda, ter ciência que "a falsidade de declaração, resultará na inabilitação desta empresa e caracterizará o crime de que trata o Art. 299 do Código Penal, sem prejuízo do enquadramento em outras figuras penais e das sanções administrativas previstas na Lei nº 8.666/93 e alterações posteriores, bem como demais normas pertinentes à espécie".

Referente a **PREGAO ELETRONICO Nº 024/2023-**, DECLARA, que não possui em seu quadro Societário servidor público da ativa, ou empregado de empresa pública ou de sociedade De economia mista, de acordo com o Art. 17, Inciso XI, da Lei nº 13.707/18.

Declaramos ainda ter ciência de todas as solicitações e condições para a Habilitação, em conformidade com o referido Edital.

Presidente Dutra - MA 10 de Novembro de 2023

Assinado de forma digital por IVANUTO SOARES GUIMARAES:65759141368
DN: c=BR, ou=CP-Brasil, ou=Secretaria da Receita Federal do Brasil - RFB, ou=RFB e-CPF A1, ou=AC ONLINE RFB v5, ou=AR ONLINE NORDESTE CERTIFICADORA, ou=Presencial, ou=38016084000124, cn=IVANUTO SOARES GUIMARAES:65759141368
Dados: 2023.11.10 15:16:25 -03'00'
Versão do Adobe Acrobat: 2023.006.20360

I.S.GUIMARÃES & CIA LTDA - ME
IVANUTO SOARES GUIMARÃES
SOCIO – ADMINISTRADOR
CPF: 657.591.413-68
RG: 13067792000-8

Rua 28 de Junho Sul, nº 1.121 – Centro
Presidente Dutra – MA - CEP: 65.760-000
E-mail: construtoraguimaraes2019@gmail.com

Ao.

Presidente da Comissão Permanente de Licitação - CPL

PREGAO ELETRONICO Nº 024/2023

PROCESSO ADMINISTRATIVO Nº 17072023008/2023/PMPD

OBJETO: CONTRATAÇÃO DE EMPRESA PARA PRESTAÇÃO DE SERVIÇOS DE ESPECIALIZADA PARA CONSULTORIA TÉCNICA E ELABORAÇÃO DE PROJETO EXECUTIVO, E EXECUÇÃO DA OBRA DE RECAPEAMENTO ASFÁLTICO DE VIAS URBANAS COM DRENAGEM SUPERFICIAL E SINALIZAÇÃO VERTICAL E HORIZONTAL, NA SEDE DO MUNICÍPIO DE PRESIDENTE DUTRA - MA, SECRETARIA MUNICIPAL DE INFRAESTRUTURA - SMIFRA

**DECLARAÇÃO EXPRESSA DE TOTAL CONCORDÂNCIA
COM OS TERMOS DO EDITAL**

Prezada Senhora,

A empresa I S GUIMARÃES & CIA LTDA - ME, signatária, inscrita no CNPJ sob o n.º 08.805.639/0001-56, sediada na Rua 28 de junho sul, n.º 1121, Bairro Centro, Presidente Dutra - MA, por seu representante legal por seu Socio Legal, Ivanuto Soares Guimarães, Ci n.º 13067792000-8, CPF n.º 657.591.413-68, DECLARA, para os devidos fins, que concorda com todos os termos descritos no edital e seus anexos, em especial aos critérios de credenciamento, habilitação/inabilitação, julgamento das propostas de preços e que temos pleno e total conhecimento deste certame, não possuindo ainda, quaisquer exigências capazes de restringir ao caráter competitivo desta licitação.

Declara ainda, ter ciência que "a falsidade de declaração, resultará na Inabilitação desta empresa e caracterizará o crime de que trata o Art. 299 do Código Penal, sem prejuízo do enquadramento em outras figuras penais e das sanções Administrativas previstas na Lei nº 8.666/93 e alterações posteriores, bem como demais normas pertinentes à espécie".

Presidente Dutra - MA 10 de Novembro de 2023

Assinado de forma digital por IVANUTO SOARES GUIMARAES:65759141368
DN: c=BR, o=ICP-Brasil, ou=Secretaria da Receita Federal do Brasil - RFB, ou=RFB e-CPF A1, ou=AC ONLINE RFB v5, ou=AR ONLINE NORDESTE CERTIFICADORA, ou=Presencial, ou=38016084000124, cn=IVANUTO SOARES GUIMARAES:65759141368
Dados: 2023.11.10 15:16:32 -03'00'
Versão do Adobe Acrobat: 2023.006.20360

I.S.GUIMARÃES & CIA LTDA - ME

IVANUTO SOARES GUIMARÃES

SOCIO - ADMINISTRADOR

CPF: 657.591.413-68

RG: 13067792000-8

Ao.

Rua 28 de Junho Sul, nº 1.121 - Centro

Presidente Dutra - MA - CEP: 65.760-000

E-mail: construtoraguimaraes2019@gmail.com

Presidente da Comissão Permanente de Licitação - CPL
PREGAO ELETRONICO Nº 024/2023
PROCESSO ADMINISTRATIVO Nº 17072023008/2023/PMPD
OBJETO: CONTRATAÇÃO DE EMPRESA PARA PRESTAÇÃO DE SERVIÇOS DE ESPECIALIZADA PARA CONSULTORIA TÉCNICA E ELABORAÇÃO DE PROJETO EXECUTIVO, E EXECUÇÃO DA OBRA DE RECAPEAMENTO ASFÁLTICO DE VIAS URBANAS COM DRENAGEM SUPERFICIAL E SINALIZAÇÃO VERTICAL E HORIZONTAL, NA SEDE DO MUNICÍPIO DE PRESIDENTE DUTRA - MA, SECRETARIA MUNICIPAL DE INFRAESTRUTURA - SMIFRA

**DECLARAÇÃO DE AUSÊNCIA DE PROCESSO JUDICIAL
COM SENTENÇA DEFINITIVA**

A empresa I S GUIMARÃES & CIA LTDA - ME, signatária, inscrita no CNPJ sob o n.º 08.805.639/0001-56, sediada na Rua 28 de junho sul, nº 1121, Bairro Centro, Presidente Dutra - MA, por seu representante legal por seu Socio Legal, Ivanuto Soares Guimarães, Ci nº 13067792000-8, CPF nº 657.591.413-68, DECLARA, sob as penas da lei, que esta empresa incluindo empresário(s), sócio(s), dirigente(s), responsável(eis), técnico(s), e/ou qualquer outro(s) responsável(eis), independente da denominação, não estão respondendo processo judicialmente com sentença definitiva, em quaisquer esferas governamentais, relativamente a fraudes em licitações públicas, danos ao erário público e/ou formação de quadrilha.

Declara ainda, ter ciência que "a falsidade de declaração, resultará na Inabilitação desta empresa e caracterizará o crime de que trata o art. 299 do Código Penal, sem prejuízo do enquadramento em outras figuras penais e das sanções Administrativas previstas na Lei nº 8.666/93 e alterações posteriores, bem como demais normas pertinentes à espécie".

Assinado de forma digital por IVANUTO SOARES GUIMARAES:65759141368
DN: c=BR, o=ICP-Brasil, ou=Secretaria da Receita Federal do Brasil - RFB, ou=RFB e-CPF A1, ou=AC ONLINE RFB v5, ou=AR ONLINE NORDESTE CERTIFICADORA, ou=Presencial, ou=38016084000124, cn=IVANUTO SOARES GUIMARAES:65759141368
Dados: 2023.11.10 15:16:40 -03'00'
Versão do Adobe Acrobat: 2023.006.20360

Presidente Dutra - MA 10 de Novembro de 2023

I.S.GUIMARÃES & CIA LTDA - ME
IVANUTO SOARES GUIMARÃES
SOCIO - ADMINISTRADOR
CPF: 657.591.413-68
RG: 13067792000-8

Ao.
Presidente da Comissão Permanente de Licitação - CPL

Rua 28 de Junho Sul, nº 1.121 - Centro
Presidente Dutra - MA - CEP: 65.760-000
E-mail: construtoraguimaraes2019@gmail.com

PREGAO ELETRONICO Nº 024/2023

PROCESSO ADMINISTRATIVO Nº 17072023008/2023/PMPD

OBJETO: CONTRATAÇÃO DE EMPRESA PARA PRESTAÇÃO DE SERVIÇOS DE ESPECIALIZADA PARA CONSULTORIA TÉCNICA E ELABORAÇÃO DE PROJETO EXECUTIVO, E EXECUÇÃO DA OBRA DE RECAPEAMENTO ASFÁLTICO DE VIAS URBANAS COM DRENAGEM SUPERFICIAL E SINALIZAÇÃO VERTICAL E HORIZONTAL, NA SEDE DO MUNICÍPIO DE PRESIDENTE DUTRA - MA, SECRETARIA MUNICIPAL DE INFRAESTRUTURA - SMIFRA

TERMO DE COMPROMISSO DE COMBATE À CORRUPÇÃO E AO CONLUIO ENTRE LICITANTES E DE RESPONSABILIDADE SÓCIO-AMBIENTAL

A empresa I S GUIMARÃES & CIA LTDA - ME, signatária, inscrita no CNPJ sob o n.º 08.805.639/0001-56, sediada na Rua 28 de junho sul, nº 1121, Bairro Centro, Presidente Dutra - MA, por seu representante legal por seu Socio Legal , Ivanuto Soares Guimarães , Ci nº 13067792000-8, CPF nº 657.591.413-68 , DECLARA, para fins dos dispostos do edital da licitação acima identificada:

- Consciente de que a sociedade civil brasileira espera dos agentes econômicos a declaração de adesão a princípios, atitudes e procedimentos que possam mudar a vida política do País, assim como anseia pela efetiva prática de tais princípios;

- Desejosa de oferecer à nação uma resposta à altura das suas expectativas;

- Determinada a propagar boas práticas de ética empresarial, que possam erradicar a corrupção do rol das estratégias para obter resultados econômicos;

- Ciente de que a erradicação das práticas ilegais, imorais e antiéticas depende de um esforço dos agentes econômicos socialmente responsáveis para envolver em tais iniciativas um número cada vez maior de empresas e organizações civis; Sob as penas da lei, em especial o art. 299 do Código Penal Brasileiro e art. 90 da Lei 8.666/93 e alterações posteriores, se compromete a:

1. Adotar, ou reforçar, todas as ações e procedimentos necessários para que as pessoas que integram as suas estruturas conheçam as leis a que estão vinculadas, ao atuarem em seu nome ou em seu benefício, para que possam cumpri-las integralmente, especialmente, na condição de fornecedor de bens e serviços para a Prefeitura Municipal de **PRESIDENTE DUTRA - MA;**

2. Proibir, ou reforçar a proibição de que qualquer pessoa ou organização que atue em seu nome ou em seu benefício dê, comprometa-se a dar ou ofereça suborno, assim entendido qualquer tipo de vantagem patrimonial ou extrapatrimonial, direta ou indireta, a qualquer funcionário Prefeitura Municipal de **PRESIDENTE DUTRA - MA**, nem mesmo para obter decisão favorável aos seus negócios;

3. Proibir ou reforçar a proibição de que qualquer pessoa ou organização que aja em seu nome, seja como representante, agente, mandatária ou sob qualquer outro vínculo, utilize qualquer meio imoral ou antiético nos relacionamentos com funcionários Prefeitura Municipal de **PRESIDENTE DUTRA - MA;**

4. Evitar que pessoa ou organização que atue em seu nome ou em seu benefício estabeleça qualquer relação de negócio com as pessoas físicas ou jurídicas, dentro de sua cadeia produtiva, que tenham sido declaradas inidôneas pela Administração Pública;

5. Não tentar, por qualquer meio, influir na decisão de outro participante quanto a participar ou não da referida licitação;

6. Apoiar e colaborar com a Prefeitura Municipal de **PRESIDENTE DUTRA - MA** em qualquer apuração de suspeita de irregularidade ou violação da lei ou dos princípios éticos refletidos nesta declaração, sempre em estrito respeito à legislação vigente.

E, declara que:

7. A proposta apresentada nesta licitação foi elaborada de maneira independente e que o seu conteúdo, bem como a intenção de apresentá-la não foi, no todo ou em parte, direta ou indiretamente, informado a, discutido com ou recebido de qualquer outro participante em potencial ou de fato do presente certame, por qualquer meio ou por qualquer pessoa antes da abertura oficial das propostas

8. Esta empresa e seus sócios-diretores não constam em listas oficiais por infringir as regulamentações pertinentes a valores sócios-ambientais, bem como não contrata pessoas físicas ou jurídicas, dentro de sua cadeia produtiva, que constem de tais listas;

9. Está plenamente ciente do teor e da extensão deste documento e que detém plenos poderes e informações para firmá-lo.

Declaramos ainda, ter ciência que "a falsidade de declaração, resultará na inabilitação desta empresa e caracterizará o crime de que trata o Art. 299 do Código Penal, sem prejuízo do enquadramento em outras figuras penais e das sanções administrativas previstas na Lei nº 8.666/93 e alterações posteriores, bem como demais normas pertinentes à espécie".

Presidente Dutra - MA 10 de Novembro de 2023

Assinado de forma digital por IVANUTO SOARES GUIMARAES:65759141368
DN: c=BR, o=ICP-Brasil, ou=Secretaria da Receita Federal do Brasil - RFB, ou=RFB e-CPF A1, ou=AC ONLINE RFB v5, ou=AR ONLINE NORDESTE CERTIFICADORA, ou=Presencial, ou=38016084000124, cn=IVANUTO SOARES GUIMARAES:65759141368
Dados: 2023.11.10 15:16:49 -03'00'
Versão do Adobe Acrobat: 2023.005.20360

I.S.GUIMARÃES & CIA LTDA - ME
IVANUTO SOARES GUIMARÃES
SOCIO – ADMINISTRADOR
CPF: 657.591.413-68
RG: 13067792000-8

Ao,
Presidente da Comissão Permanente de Licitação - CPL
PREGAO ELETRONICO Nº 024/2023

Rua 28 de Junho Sul, nº 1.121 – Centro
Presidente Dutra – MA - CEP: 65.760-000
E-mail: construtoraguimaraes2019@gmail.com

PROCESSO ADMINISTRATIVO Nº 17072023008/2023/PMPD

OBJETO: CONTRATAÇÃO DE EMPRESA PARA PRESTAÇÃO DE SERVIÇOS DE ESPECIALIZADA PARA CONSULTORIA TÉCNICA E ELABORAÇÃO DE PROJETO EXECUTIVO, E EXECUÇÃO DA OBRA DE RECAPEAMENTO ASFÁLTICO DE VIAS URBANAS COM DRENAGEM SUPERFICIAL E SINALIZAÇÃO VERTICAL E HORIZONTAL, NA SEDE DO MUNICÍPIO DE PRESIDENTE DUTRA - MA, SECRETARIA MUNICIPAL DE INFRAESTRUTURA – SMIFRA

DECLARAÇÃO DAS CONDIÇÕES DE EXECUÇÃO DO CONTRATO

A empresa **I S GUIMARÃES & CIA LTDA - ME**, signatária, inscrita no CNPJ sob o n.º **08.805.639/0001-56**, sediada na **Rua 28 de junho sul, nº 1121, Bairro Centro, Presidente Dutra - MA**, por seu representante legal por seu Socio Legal, Ivanuto Soares Guimarães, Ci nº 13067792000-8, CPF nº 657.591.413-68, DECLARA, sob as penas da lei:

- a) estar ciente das condições da licitação;
- b) que assume inteira responsabilidade pela autenticidade de todos os Documentos apresentados, observando o disposto na Lei nº 8.666/93, e que Fornecerá quaisquer informações complementares solicitadas pela Prefeitura Municipal de **PRESIDENTE DUTRA - MA**;
- c) que executará os serviços de acordo com as especificações da Prefeitura Municipal de Jatobá, da ABNT – Associação Brasileira de Normas Técnicas E/ou de outras autorizadas pela Prefeitura Municipal de **PRESIDENTE DUTRA - MA**;
- d) que disponibilizará os recursos materiais e humanos necessários e que Tomará todas as medidas para assegurar a qualidade dos serviços;
- e) que tomou conhecimento de todas as informações, das condições locais Para o cumprimento das obrigações objeto da licitação e obteve todos os Esclarecimentos necessários à formulação da proposta;
- f) que executará os serviços de acordo com os prazos estabelecido no edital;

Presidente Dutra - MA 10 de Novembro de 2023

Assinado de forma digital por IVANUTO SOARES GUIMARAES:65759141368
DN: c=BR, o=ICP-Brasil, ou=Secretaria da Receita Federal do Brasil - RFB, ou=RFB e-CPF A1, ou=AC ONLINE RFB vS, ou=AR
ONLINE NORDESTE CERTIFICADORA, ou=Presencial, ou=38016084000124, cn=IVANUTO SOARES GUIMARAES:65759141368
Dados: 2023.11.10 15:16:58 -03'00'
Versão do Adobe Acrobat: 2023.005.20360

I.S.GUIMARÃES & CIA LTDA - ME
IVANUTO SOARES GUIMARÃES
SOCIO – ADMINISTRADOR
CPF: 657.591.413-68
RG: 13067792000-8

Ao.

Rua 28 de Junho Sul, nº 1.121 – Centro
Presidente Dutra – MA - CEP: 65.760-000
E-mail: construtoraguimaraes2019@gmail.com

Presidente da Comissão Permanente de Licitação - CPL

PREGAO ELETRONICO Nº 024/2023

PROCESSO ADMINISTRATIVO Nº 17072023008/2023/PMPD

OBJETO: CONTRATAÇÃO DE EMPRESA PARA PRESTAÇÃO DE SERVIÇOS DE ESPECIALIZADA PARA CONSULTORIA TÉCNICA E ELABORAÇÃO DE PROJETO EXECUTIVO, E EXECUÇÃO DA OBRA DE RECAPEAMENTO ASFÁLTICO DE VIAS URBANAS COM DRENAGEM SUPERFICIAL E SINALIZAÇÃO VERTICAL E HORIZONTAL, NA SEDE DO MUNICÍPIO DE PRESIDENTE DUTRA - MA, SECRETARIA MUNICIPAL DE INFRAESTRUTURA - SMIFRA



DECLARAÇÃO CONJUNTA

A empresa I S GUIMARÃES & CIA LTDA - ME, signatária, inscrita no CNPJ sob o n.º 08.805.639/0001-56, sediada na Rua 28 de junho sul, nº 1121, Bairro Centro, Presidente Dutra - MA, por seu representante legal por seu Socio Legal, Ivanuto Soares Guimarães, Ci nº 13067792000-8, CPF nº 657.591.413-68, DECLARA, sob as sanções administrativas cabíveis e sob as penas da lei, em especial o art. 299 do Código Penal Brasileiro, que:

1) Quanto a inexistência de fato impeditivo de licitar; nos termos do artigo 32, § 2.º, da Lei Federal n.º 8.666/93, que até a presente data nenhum fato ocorreu que a inabilite a participar do PREGAO ELETRONICO em epígrafe, e que contra ela não existe nenhum pedido de falência ou concordata. Declara, outrossim, conhecer na íntegra o Edital e que se submete a todos os seus termos.

a. Declara ainda, nos termos do artigo 9º, III, da Lei Federal n.º 8.666/93, que não possui em seu quadro funcional servidor público ou dirigente de órgão ou entidade contratante ou responsável pela licitação.

b. Declara também, nos termos do artigo 9º, I e II, da Lei Federal n.º 8.666/93, que não incide em suas hipóteses vedadas.

c. Declara ainda para fins do disposto no inciso V do art. 27 da Lei nº 8.666/93, acrescido pela Lei nº 9.854/99, que não emprega menor de 18 (dezoito) anos em trabalho noturno, perigoso ou insalubre e não emprega menor de 16 (dezesseis) anos, salvo, a partir de 14 (quatorze) anos, na condição de aprendiz.

2) Quanto à elaboração independente de proposta:

a) A proposta anexa foi elaborada de maneira independente pela empresa Construtora e Transportadora São Lucas Eireli,, e que o conteúdo da proposta anexa não foi, no todo ou em parte, direta ou indiretamente, informado a, discutido com ou recebido de qualquer outro participante potencial ou de fato PREGAO ELETRONICO Nº 024/2023, por qualquer meio ou por qualquer pessoa;

b) A intenção de apresentar a proposta anexa não foi informada a, discutido com ou recebido de qualquer outro participante potencial ou de fato PREGAO ELETRONICO Nº 024/2023, por qualquer meio ou por qualquer pessoa;

c) Que não tentou, por qualquer meio ou por qualquer pessoa, influir na decisão de qualquer outro participante potencial ou de fato do PREGAO ELETRONICO Nº 024/2023 – quanto a participar ou não da referida licitação;

d) Que o conteúdo da proposta anexa não será, no todo ou em parte, direta ou indiretamente, comunicado a ou discutido com qualquer outro participante potencial ou de fato PREGAO ELETRONICO Nº 024/2023, antes da adjudicação do objeto da referida licitação;

e) Que o conteúdo da proposta anexa não foi, no todo ou em parte, direta ou indiretamente, informado a, discutido com ou recebido de qualquer integrante da Prefeitura Municipal de PRESIDENTE DUTRA /MA antes da abertura oficial das propostas;

f) que concorda com todos os termos descritos no edital e seus anexos, em especial aos critérios de credenciamento, habilitação/inabilitação, julgamento das propostas de preços e que tem pleno e total conhecimento deste certame, não possuindo ainda, quaisquer exigências capazes de restringir ao caráter competitivo desta licitação.

g) que o(s) empresário(s), sócio(s), dirigente(s) e/ou responsável(é)s técnico(s) não é(são) servidor(es) público(s) da administração pública municipal, não estando, portanto, enquadrados no art. 9º, inciso III, da Lei nº 8.666/93, não havendo, também, qualquer outro impeditivo para participar de licitações e firmar contrato com a administração pública.

h) Que está plenamente ciente do teor e da extensão desta declaração e que detém plenos poderes e informações para firmá-la.

Assinado de forma digital por IVANUTO SOARES GUIMARAES:65759141368
DN: c=BR, o=ICP-Brasil, ou=Secretaria da Receita Federal do Brasil - RFB, ou=RFB e-CPF A1, ou=AC ONLINE RFB v5, ou=AR ONLINE NORDESTE CERTIFICADORA, ou=Presencial, ou=38016084000124, cn=IVANUTO SOARES GUIMARAES:65759141368
Dados: 2023.11.10 15:17:08 -03'00'
Versão do Adobe Acrobat: 2023.006.20360

Presidente Dutra - MA 10 de Novembro de 2023

I.S.GUIMARÃES & CIA LTDA - ME
IVANUTO SOARES GUIMARÃES
SOCIO – ADMINISTRADOR
CPF: 657.591.413-68
RG: 13067792000-8

Ac.

Rua 28 de Junho Sul, nº 1.121 – Centro
Presidente Dutra – MA - CEP: 65.760-000
E-mail: construtoraguimaraes2019@gmail.com

Presidente da Comissão Permanente de Licitação - CPL

PREGAO ELETRONICO Nº 024/2023

PROCESSO ADMINISTRATIVO Nº 17072023008/2023/PMPD

OBJETO: CONTRATAÇÃO DE EMPRESA PARA PRESTAÇÃO DE SERVIÇOS DE ESPECIALIZADA PARA CONSULTORIA TÉCNICA E ELABORAÇÃO DE PROJETO EXECUTIVO, E EXECUÇÃO DA OBRA DE RECAPEAMENTO ASFÁLTICO DE VIAS URBANAS COM DRENAGEM SUPERFICIAL E SINALIZAÇÃO VERTICAL E HORIZONTAL, NA SEDE DO MUNICÍPIO DE PRESIDENTE DUTRA - MA, SECRETARIA MUNICIPAL DE INFRAESTRUTURA - SMIFRA

DECLARAÇÃO DE IDONEIDADE

Prezados senhores.

A empresa **I S GUIMARÃES & CIA LTDA - ME**, signatária, inscrita no CNPJ sob o n.º **08.805.639/0001-56**, sediada na **Rua 28 de junho sul, nº 1121, Bairro Centro, Presidente Dutra - MA**, por seu representante legal por seu Socio Legal, **Ivanuto Soares Guimarães**, Ci nº **13067792000-8**, CPF nº **657.591.413-68**, DECLARA, sob as penas da lei, que inexistente qualquer fato, seja suspensão ou inidoneidade, que a impeça de participar de licitações e/ou ser contratada por administração pública em quaisquer de suas esferas (Federal, Estaduais ou Municipais). Outrossim, declara serem autênticos todos os documentos apresentados.

Declara que ficamos obrigados a comunicar, a qualquer tempo, a ocorrência De qualquer fato impeditivo, de habilitação desta empresa, de participar de licitações e/ou de ser contratada por administração pública.

Declara ainda, ter ciência que "a falsidade de declaração, resultará na Inabilitação desta empresa e caracterizará o crime de que trata o art. 299 do Código Penal, sem prejuízo do enquadramento em outras figuras penais e das sanções Administrativas previstas na Lei nº 8.666/93 e alterações posteriores, bem como demais normas pertinentes à espécie".

Assinado de forma digital por IVANUTO SOARES GUIMARAES:65759141368
DN: c=BR, o=ICP-Brasil, ou=Secretaria da Receita Federal do Brasil - RFB, ou=RFB e-CPF A1, ou=AC
ONLINE RFB v5, ou=AR ONLINE NORDESTE CERTIFICADORA, ou=Presencial, ou=38016084000124,
cn=IVANUTO SOARES GUIMARAES:65759141368
Dados: 2023.11.10 15:17:16 -03'00'
Versão do Adobe Acrobat: 2023.006.20360

Presidente Dutra - MA 10 de Novembro de 2023

I.S.GUIMARÃES & CIA LTDA - ME
IVANUTO SOARES GUIMARÃES
SOCIO - ADMINISTRADOR
CPF: 657.591.413-68
RG: 13067792000-8

Ao.

Rua 28 de Junho Sul, nº 1.121 - Centro
Presidente Dutra - MA - CEP: 65.760-000
E-mail: construtoraguimaraes2019@gmail.com

Presidente da Comissão Permanente de Licitação - CPL
PREGAO ELETRONICO Nº 024/2023
PROCESSO ADMINISTRATIVO Nº 17072023008/2023/PMPD

OBJETO: CONTRATAÇÃO DE EMPRESA PARA PRESTAÇÃO DE SERVIÇOS DE ESPECIALIZADA PARA CONSULTORIA TÉCNICA E ELABORAÇÃO DE PROJETO EXECUTIVO, E EXECUÇÃO DA OBRA DE RECAPEAMENTO ASFÁLTICO DE VIAS URBANAS COM DRENAGEM SUPERFICIAL E SINALIZAÇÃO VERTICAL E HORIZONTAL, NA SEDE DO MUNICÍPIO DE PRESIDENTE DUTRA - MA, SECRETARIA MUNICIPAL DE INFRAESTRUTURA - SMIFRA



DECLARAÇÃO DE INEXISTENCIA DE FATO IMPEDITIVO

A empresa **I S GUIMARÃES & CIA LTDA - ME**, signatária, inscrita no CNPJ sob o n.º **08.805.639/0001-56**, sediada na Rua 28 de junho sul, nº 1121, Bairro Centro, Presidente Dutra - MA, por seu representante legal por seu Socio Legal, Ivanuto Soares Guimarães, Ci nº 13067792000-8, CPF nº 657.591.413-68, DECLARA:

DECLARAMOS sob as penas da Lei, que até a presente data inexistem Fatos impeditivos para licitar e/ou contratar com a Administração Pública Direta, Indireta ou Autárquica ou Fundacional e estamos cientes da obrigatoriedade de declarar ocorrências posteriores.

Por ser a expressão da verdade firmamos a presente.

Assinado de forma digital por IVANUTO SOARES GUIMARAES:65759141368
DN: c=BR, o=ICP-Brasil, ou=Secretaria da Receita Federal do Brasil - RFB, ou=RFB e-CPF A1, ou=AC ONLINE RFB v5, ou=AR ONLINE NORDESTE CERTIFICADORA, ou=Presencial, ou=38016084000124, cn=IVANUTO SOARES GUIMARAES:65759141368
Dados: 2023.11.10 15:17:25 -03'00'
Versão do Adobe Acrobat: 2023.006.20360

Presidente Dutra - MA 10 de Novembro de 2023

I.S.GUIMARÃES & CIA LTDA - ME
IVANUTO SOARES GUIMARÃES
SOCIO - ADMINISTRADOR
CPF: 657.591.413-68
RG: 13067792000-8

Ao.

Rua 28 de Junho Sul, nº 1.121 – Centro
Presidente Dutra – MA - CEP: 65.760-000
E-mail: construtoraguimaraes2019@gmail.com

Presidente da Comissão Permanente de Licitação - CPL

PREGAO ELETRONICO Nº 024/2023

PROCESSO ADMINISTRATIVO Nº 17072023008/2023/PMPD

OBJETO: CONTRATAÇÃO DE EMPRESA PARA PRESTAÇÃO DE SERVIÇOS DE ESPECIALIZADA PARA CONSULTORIA TÉCNICA E ELABORAÇÃO DE PROJETO EXECUTIVO, E EXECUÇÃO DA OBRA DE RECAPEAMENTO ASFÁLTICO DE VIAS URBANAS COM DRENAGEM SUPERFICIAL E SINALIZAÇÃO VERTICAL E HORIZONTAL, NA SEDE DO MUNICÍPIO DE PRESIDENTE DUTRA - MA, SECRETARIA MUNICIPAL DE INFRAESTRUTURA - SMIFRA



**DECLARAÇÃO DE INEXISTÊNCIA DE FATOS SUPERVENIENTES, SUSPENSÃO
TEMPORÁRIA OU INIDONEIDADE PARA LICITAR**

A empresa **I S GUIMARÃES & CIA LTDA - ME**, signatária, inscrita no CNPJ sob o n.º **08.805.639/0001-56**, sediada na Rua 28 de junho sul, nº 1121, Bairro Centro, Presidente Dutra - MA, por seu representante legal por seu Socio Legal, Ivanuto Soares Guimarães, Ci nº 13067792000-8, CPF nº 657.591.413-68, DECLARA,

DECLARA sob as penalidades da lei e para fins de participação da presente Licitação pública, QUE até a presente data **INEXISTEM FATOS IMPEDITIVOS PARA SUA HABILITAÇÃO**;

DECLARA para fins de participação no **PREGAO ELETRONICO Nº 024/2023- SRP**, não existirem fatos supervenientes ao cadastramento/habilitação no SICAF impeditivos do direito de licitar; bem como não ter recebido Suspensão Temporária ou Declaração de Inidoneidade para licitar ou contratar com nenhum dos Órgãos da Administração da Prefeitura Municipal de **PRESIDENTE DUTRA – MA**; **SUSPENSÃO TEMPORÁRIA** de participação em licitação e ou **IMPEDIMENTO** de contratar com a Administração, assim como não ter recebido **DECLARAÇÃO** de **INIDONEIDADE** para licitar ou contratar com a Administração Federal, Estadual e Municipal. Assumindo a responsabilidade de declarar qualquer ocorrência posterior a esta declaração, pelo prazo de vigência da ata de registro de preços a ser firmada nesta licitação e de contratos dela provenientes, bem como a obrigação de manter as respectivas condições de cadastramento/habilitação durante o mesmo período de vigência.

DECLARA ainda que recebeu o Edital do **PREGAO ELETRONICO Nº 024/2023** e seus respectivos Anexos tomando conhecimento de todas as Informações e condições para a execução do objeto do referido Certame, sendo habilitada para a prestação o fornecimento do objeto licitado.

Assinado de forma digital por IVANUTO SOARES GUIMARAES:65759141368
DN: c=BR, o=ICP-Brasil, ou=Secretaria da Receita Federal do Brasil - RFB, ou=RFB e-CPF A1, ou=AC ONLINE RFB v5, ou=AR ONLINE NORDESTE CERTIFICADORA, ou=Presencial, ou=38016084000124, cn=IVANUTO SOARES GUIMARAES:65759141368
Dados: 2023.11.10 15:17:34 -03'00'
Versão do Adobe Acrobat: 2023.006 20360

Presidente Dutra - MA 10 de Novembro de 2023

I.S.GUIMARÃES & CIA LTDA - ME
IVANUTO SOARES GUIMARÃES
SOCIO – ADMINISTRADOR
CPF: 657.591.413-68
RG: 13067792000-8

Rua 28 de Junho Sul, nº 1.121 – Centro
Presidente Dutra – MA - CEP: 65.760-000
E-mail: construtoraguimaraes2019@gmail.com

Ao.

Presidente da Comissão Permanente de Licitação - CPL

PREGAO ELETRONICO Nº 024/2023

PROCESSO ADMINISTRATIVO Nº 17072023008/2023/PMPD

OBJETO: CONTRATAÇÃO DE EMPRESA PARA PRESTAÇÃO DE SERVIÇOS DE ESPECIALIZADA PARA CONSULTORIA TÉCNICA E ELABORAÇÃO DE PROJETO EXECUTIVO, E EXECUÇÃO DA OBRA DE RECAPEAMENTO ASFÁLTICO DE VIAS URBANAS COM DRENAGEM SUPERFICIAL E SINALIZAÇÃO VERTICAL E HORIZONTAL, NA SEDE DO MUNICÍPIO DE PRESIDENTE DUTRA - MA, SECRETARIA MUNICIPAL DE INFRAESTRUTURA - SMIFRA

DECLARAÇÃO DE COMPROVAÇÃO DE CAPITAL SOCIAL

Declaramos para os devidos fins de prova junto à Comissão Permanente de Licitação da Prefeitura de SANTO ANTONIO DOS LOPES, Estado do Maranhão, que a empresa **A empresa I S GUIMARÃES & CIA LTDA - ME, signatária, inscrita no CNPJ sob o n.º 08.805.639/0001-56, sediada na Rua 28 de junho sul, nº 1121, Bairro Centro, Presidente Dutra - MA, por seu representante legal por seu Socio Legal, Ivanuto Soares Guimarães, Ci nº 13067792000-8, CPF nº 657.591.413-68, DECLARA**

Vem pela presente informar a V. Sas. Que está qualificada e comprovando, Mediante seu contrato social e demais alterações que seu capital social e/ou valor do seu Patrimônio Líquido está acima 10% do exigido no Edital.

Assinado de forma digital por IVANUTO SOARES GUIMARAES:65759141368

DN: c=BR, o=ICP-Brasil, ou=Secretaria da Receita Federal do Brasil - RFB, ou=RFB e-CPF A1, ou=AC ONLINE RFB v5, ou=AR ONLINE NORDESTE CERTIFICADORA, ou=Presencial, ou=38016084000124, cn=IVANUTO SOARES GUIMARAES:65759141368

Dados: 2023.11.10 15:17:46 -03'00'

Versão do Adobe Acrobat: 2023.006.20360

Presidente Dutra - MA 10 de Novembro de 2023

I.S.GUIMARÃES & CIA LTDA - ME

IVANUTO SOARES GUIMARÃES

SOCIO - ADMINISTRADOR

CPF: 657.591.413-68

RG: 13067792000-8

Ao.

Presidente da Comissão Permanente de Licitação - CPL

PREGAO ELETRONICO Nº 024/2023

PROCESSO ADMINISTRATIVO Nº 17072023008/2023/PMPD

OBJETO: CONTRATAÇÃO DE EMPRESA PARA PRESTAÇÃO DE SERVIÇOS DE ESPECIALIZADA PARA CONSULTORIA TÉCNICA E ELABORAÇÃO DE PROJETO EXECUTIVO, E EXECUÇÃO DA OBRA DE RECAPEAMENTO ASFÁLTICO DE VIAS URBANAS COM DRENAGEM SUPERFICIAL E SINALIZAÇÃO VERTICAL E HORIZONTAL, NA SEDE DO MUNICÍPIO DE PRESIDENTE DUTRA - MA, SECRETARIA MUNICIPAL DE INFRAESTRUTURA - SMIFRA

DECLARAÇÃO DE RESPONSABILIDADES

A empresa **I S GUIMARÃES & CIA LTDA - ME**, signatária, inscrita no CNPJ sob o n.º **08.805.639/0001-56**, sediada na Rua 28 de junho sul, n° 1121, Bairro Centro, Presidente Dutra - MA, por seu representante legal por seu Socio Legal, Ivanuto Soares Guimarães, Cí n° 13067792000-8, CPF n° 657.591.413-68, DECLARAMOS:

Apresentados, comprometendo-nos à realização de eventuais vistorias, averiguações e substituições dos materiais caso se façam necessárias;

Comprometemo-nos a manter durante a execução dos serviços, em Compatibilidade com as obrigações assumidas, todas as condições de habilitação e Qualificação exigidas na licitação;

Comprometemo-nos a aceitar na proporção correspondente prevista em lei, Eventuais reduções decorrentes de mudanças de alíquotas de impostos incidentes sobre a prestação do serviço, em função de alterações de legislação pertinente;

Temos conhecimento e submetemo-nos ao disposto na Lei nº 8.078/90 – Código de Defesa do Consumidor, às normas pertinentes ao fornecimento do objeto a ser contratado, bem como, ao Edital do PREGAO ELETRONICO Nº 024/2023

Assinado de forma digital por IVANUTO SOARES GUIMARAES:65759141368
DN: c=BR, o=ICP-Brasil, ou=Secretaria da Receita Federal do Brasil - RFB, ou=RFB e-CPF A1, ou=AC ONLINE RFB v5, ou=AR ONLINE NORDESTE CERTIFICADORA, ou=Presencial, ou=38016084000124, cn=IVANUTO SOARES GUIMARAES:65759141368
Dados: 2023.11.10 15:17:58 -03'00'
Versão do Adobe Acrobat: 2023.006.20360

Presidente Dutra - MA 10 de Novembro de 2023

I.S.GUIMARÃES & CIA LTDA - ME
IVANUTO SOARES GUIMARÃES
SOCIO – ADMINISTRADOR
CPF: 657.591.413-68
RG: 13067792000-8

Ao.

Rua 28 de Junho Sul, nº 1.121 – Centro
Presidente Dutra – MA - CEP: 65.760-000
E-mail: construtoraguimaraes2019@gmail.com

Presidente da Comissão Permanente de Licitação - CPL
PREGAO ELETRONICO Nº 024/2023
PROCESSO ADMINISTRATIVO Nº 17072023008/2023/PMPD
OBJETO: CONTRATAÇÃO DE EMPRESA PARA PRESTAÇÃO DE SERVIÇOS DE ESPECIALIZADA PARA CONSULTORIA TÉCNICA E ELABORAÇÃO DE PROJETO EXECUTIVO, E EXECUÇÃO DA OBRA DE RECAPEAMENTO ASFÁLTICO DE VIAS URBANAS COM DRENAGEM SUPERFICIAL E SINALIZAÇÃO VERTICAL E HORIZONTAL, NA SEDE DO MUNICÍPIO DE PRESIDENTE DUTRA - MA, SECRETARIA MUNICIPAL DE INFRAESTRUTURA - SMIFRA

TERMO DE CUMPRIMENTO DA LEGISLAÇÃO TRABALHISTA, PREVIDENCIARIO E DE SEGURANÇA E SAUDE DO TRABALHO

A empresa **I S GUIMARÃES & CIA LTDA - ME**, signatária, inscrita no CNPJ sob o n.º **08.805.639/0001-56**, sediada na Rua 28 de junho sul, n.º 1121, Bairro Centro, Presidente Dutra - MA, por seu representante legal por seu Socio Legal, Ivanuto Soares Guimarães, Ci nº 13067792000-8, CPF nº 657.591.413-68, DECLARA, para os fins de direito, caso seja declarada vencedora do certame e celebrado o respectivo Contrato Administrativo, que se compromete a observar a legislação Trabalhista, previdenciário e de segurança do Trabalho, responsabilizando-se pela formulação e registro contratuais e pela previsão de gastos com meio ambiente do trabalho, incluindo equipamentos de proteção

Assinado de forma digital por IVANUTO SOARES GUIMARAES:65759141368
DN: c=BR, o=ICP-Brasil, ou=Secretaria da Receita Federal do Brasil - RFB, ou=RFB e-CPF A1, ou=AC ONLINE RFB v5, ou=AR ONLINE NORDESTE CERTIFICADORA, ou=Presencial, ou=38016084000124, cn=IVANUTO SOARES GUIMARAES:65759141368
Dados: 2023.11.10 15:18:07 -03'00'
Versão do Adobe Acrobat: 2023.006.20360

Presidente Dutra - MA 10 de Novembro de 2023

I.S.GUIMARÃES & CIA LTDA - ME
IVANUTO SOARES GUIMARÃES
SOCIO – ADMINISTRADOR
CPF: 657.591.413-68
RG: 13067792000-8

Ao.

Presidente da Comissão Permanente de Licitação - CPL

PREGAO ELETRONICO Nº 024/2023

PROCESSO ADMINISTRATIVO Nº 17072023008/2023/PMPD

OBJETO: CONTRATAÇÃO DE EMPRESA PARA PRESTAÇÃO DE SERVIÇOS DE ESPECIALIZADA PARA CONSULTORIA TÉCNICA E ELABORAÇÃO DE PROJETO EXECUTIVO, E EXECUÇÃO DA OBRA DE RECAPEAMENTO ASFÁLTICO DE VIAS URBANAS COM DRENAGEM SUPERFICIAL E SINALIZAÇÃO VERTICAL E HORIZONTAL, NA SEDE DO MUNICÍPIO DE PRESIDENTE DUTRA - MA, SECRETARIA MUNICIPAL DE INFRAESTRUTURA - SMIFRA

CARTA DA EMPRESA LICITANTE

A empresa I S GUIMARÃES & CIA LTDA - ME, signatária, inscrita no CNPJ sob o n.º 08.805.639/0001-56, sediada na Rua 28 de junho sul, nº 1121, Bairro Centro, Presidente Dutra - MA, por seu representante legal por seu Socio Legal, Ivanuto Soares Guimarães, Ci nº 13067792000-8, CPF nº 657.591.413-68, DECLARA:

- a) Estar ciente das condições desta licitação e que assume responsabilidade pela autenticidade de todos os documentos apresentados;
- b) Que executará os serviços de acordo com os projetos e as especificações técnicas fornecidas pela Prefeitura Municipal de Presidente Dutra – MA, disponibilizando pessoal técnico especializado e não especializado e que tomará todas as medidas para assegurar um controle de qualidade adequado na prestação dos serviços;
- c) Que executará os serviços de acordo com o prazo estabelecido neste Edital.
- d) Que manterá no local dos serviços, em tempo integral, o profissional indicado para fins de comprovação de qualificação técnica, admitindo-se a substituição por profissional de experiência equivalente ou superior, desde que aprovada pela Prefeitura Municipal de Presidente Dutra – MA;
- e) Que manterá Livro Diário de Obras, onde deverão ser anotadas todas as ocorrências decorrentes do andamento dos serviços e outras julgadas necessárias ao perfeito acompanhamento da execução do Contrato.

Assinado de forma digital por IVANUTO SOARES GUIMARAES:65759141368
DN: c=BR, o=ICP-Brasil, ou=Secretaria da Receita Federal do Brasil - RFB, ou=RFB e-CPF A1, ou=AC ONLINE RFB v5, ou=AR ONLINE NORDESTE CERTIFICADORA, ou=Presencial, ou=38016084000124, cn=IVANUTO SOARES GUIMARAES:65759141368
Dados: 2023.11.10 15:18:16 -03'00'
Versão do Adobe Acrobat: 2023.006.20360

Presidente Dutra - MA 10 de Novembro de 2023

I.S.GUIMARÃES & CIA LTDA - ME
IVANUTO SOARES GUIMARÃES
SOCIO – ADMINISTRADOR
CPF: 657.591.413-68
RG: 13067792000-8

Ao.

Presidente da Comissão Permanente de Licitação - CPL

PREGAO ELETRONICO Nº 024/2023

PROCESSO ADMINISTRATIVO Nº 17072023008/2023/PMPD

OBJETO: CONTRATAÇÃO DE EMPRESA PARA PRESTAÇÃO DE SERVIÇOS DE ESPECIALIZADA PARA CONSULTORIA TÉCNICA E ELABORAÇÃO DE PROJETO EXECUTIVO, E EXECUÇÃO DA OBRA DE RECAPEAMENTO ASFÁLTICO DE VIAS URBANAS COM DRENAGEM SUPERFICIAL E SINALIZAÇÃO VERTICAL E HORIZONTAL, NA SEDE DO MUNICÍPIO DE PRESIDENTE DUTRA - MA, SECRETARIA MUNICIPAL DE INFRAESTRUTURA - SMIFRA

DECLARAÇÃO DE CUMPRIMENTO DOS REQUISITOS DE HABILITAÇÃO

A empresa I S GUIMARÃES & CIA LTDA - ME, signatária, inscrita no CNPJ sob o n.º 08.805.639/0001-56, sediada na Rua 28 de junho sul, n° 1121, Bairro Centro, Presidente Dutra - MA, por seu representante legal por seu Socio Legal, Ivanuto Soares Guimarães, Ci n° 13067792000-8, CPF n° 657.591.413-68, DECLARA EM CONFORMIDADE COM A LEI Nº 10.520/02, QUE CUMPRE TODOS OS REQUISITOS PARA HABILITAÇÃO PARA ESTE CERTAME LICITATÓRIO NA PREFEITURA MUNICIPAL DE PRESIDENTE DUTRA MA – PREGÃO ELETRÔNICO Nº 024/2023

Assinado de forma digital por IVANUTO SOARES GUIMARAES:65759141368
DN: c=BR, o=ICP-Brasil, ou=Secretaria da Receita Federal do Brasil - RFB, ou=RFB e-CPF A1, ou=AC
ONLINE RFB v5, ou=AR ONLINE NORDESTE CERTIFICADORA, ou=Presencial, ou=38016084000124,
cn=IVANUTO SOARES GUIMARAES:65759141368
Dados: 2023.11.10 15:18:26 -03'00'
Versão do Adobe Acrobat: 2023.006.20360

Presidente Dutra - MA 10 de Novembro de 2023

I.S.GUIMARÃES & CIA LTDA - ME
IVANUTO SOARES GUIMARÃES
SOCIO – ADMINISTRADOR
CPF: 657.591.413-68
RG: 13067792000-8

Ao.

Presidente da Comissão Permanente de Licitação - CPL

PREGAO ELETRONICO Nº 024/2023

PROCESSO ADMINISTRATIVO Nº 17072023008/2023/PMPD

OBJETO: CONTRATAÇÃO DE EMPRESA PARA PRESTAÇÃO DE SERVIÇOS DE ESPECIALIZADA PARA CONSULTORIA TÉCNICA E ELABORAÇÃO DE PROJETO EXECUTIVO, E EXECUÇÃO DA OBRA DE RECAPEAMENTO ASFÁLTICO DE VIAS URBANAS COM DRENAGEM SUPERFICIAL E SINALIZAÇÃO VERTICAL E HORIZONTAL, NA SEDE DO MUNICÍPIO DE PRESIDENTE DUTRA - MA, SECRETARIA MUNICIPAL DE INFRAESTRUTURA - SMIFRA

DECLARAÇÃO DE MANUTENÇÃO DO RESPONSÁVEL TÉCNICO

A empresa **I S GUIMARÃES & CIA LTDA - ME**, signatária, inscrita no CNPJ sob o n.º **08.805.639/0001-56**, sediada na **Rua 28 de junho sul, nº 1121, Bairro Centro, Presidente Dutra - MA**, por seu representante legal por seu Socio Legal, Ivanuto Soares Guimarães, Ci nº 13067792000-8, CPF nº 657.591.413-68, indica que **JURIVAN CARVALHO DE SOUZA JUNIOR - CREA: 111625039- 0 (Eng. Civil)**, será indicado como responsável técnico pela execução do objeto do PREGAO ELETRONICO 021/2023, e será mantido nessa condição até o recebimento definitivo do objeto deste edital e seus anexos, caso seja vencedora do certame.

Declara, ainda, que, se inevitável, a substituição será feita por profissional com qualificação técnica igual ou superior à do substituído e com informação imediata à Prefeitura Municipal de **PRESIDENTE DUTRA – MA**

Assinado de forma digital por IVANUTO SOARES GUIMARAES:65759141368
DN: c=BR, o=ICP-Brasil, ou=Secretaria da Receita Federal do Brasil - RFB, ou=RFB e-CPF A1, ou=AC ONLINE RFB v5, ou=AR ONLINE NORDESTE CERTIFICADORA, ou=Presencial, ou=38016084000124, cn=IVANUTO SOARES GUIMARAES:65759141368
Dados: 2023.11.10 15:18:38 -03'00'
Versão do Adobe Acrobat: 2023.006.20360

Presidente Dutra - MA 10 de Novembro de 2023

I.S.GUIMARÃES & CIA LTDA - ME
IVANUTO SOARES GUIMARÃES
SOCIO – ADMINISTRADOR
CPF: 657.591.413-68
RG: 13067792000-8

 Documento assinado digitalmente
JURIVAN CARVALHO DE SOUZA JUNIOR
Data: 10/11/2023 15:34:32-0300
Verifique em <https://validar.iti.gov.br>

I.S.GUIMARÃES & CIA LTDA - ME
JURIVAN CARVALHO DE SOUZA JUNIOR
CREA MA : 111625039 - 0

Ao.

Presidente da Comissão Permanente de Licitação - CPL

PREGAO ELETRONICO Nº 024/2023

PROCESSO ADMINISTRATIVO Nº 17072023008/2023/PMPD

OBJETO: CONTRATAÇÃO DE EMPRESA PARA PRESTAÇÃO DE SERVIÇOS DE ESPECIALIZADA PARA CONSULTORIA TÉCNICA E ELABORAÇÃO DE PROJETO EXECUTIVO, E EXECUÇÃO DA OBRA DE RECAPEAMENTO ASFÁLTICO DE VIAS URBANAS COM DRENAGEM SUPERFICIAL E SINALIZAÇÃO VERTICAL E HORIZONTAL, NA SEDE DO MUNICÍPIO DE PRESIDENTE DUTRA - MA, SECRETARIA MUNICIPAL DE INFRAESTRUTURA - SMIFRA

DECLARAÇÃO FORMAL DE DISPONIBILIDADE COM RELAÇÃO EXPLÍCITA

A empresa **I S GUIMARÃES & CIA LTDA - ME**, signatária, inscrita no CNPJ sob o n.º 08.805.639/0001-56, sediada na Rua 28 de junho sul, nº 1121, Bairro Centro, Presidente Dutra - MA, por seu representante legal por seu Socio Legal, Ivanuto Soares Guimarães, Ci nº 13067792000-8, CPF nº 657.591.413-68, DECLARA, formalmente a disponibilidade com relação explícita: das instalações, máquinas, equipamentos, e que todos estão em bom estado, considerados essenciais para o cumprimento do objeto da licitação, responsabilizando-se pela veracidade das informações prestadas, sob pena de serem imputadas as devidas sanções.

01 – PA CARREGADEIRA CASE W20

02 – ROLO COMPACTADOR CAT 2020

03 – ESCAVADEIRA CAT 320D

04 – PATROL CAT 140K

05 – ESCAVADEIRA HIDRALICA

06 – CAMINHAO PIPA VW 24 - 250

07 – Escritório dotado com Impressora, computador e sinal de internet.

08 – Pá

09 – Caminhão Basculante VW 24-250

10- CAMINHAO PIPA MB 1620

Declara, ainda, que, se inevitável, a substituição será feita por profissional com qualificação técnica igual ou superior à do substituído e com informação imediata à Prefeitura Municipal de **PRESIDENTE DUTRA – MA**

Assinado de forma digital por IVANUTO SOARES GUIMARAES:65759141368
DN: c=BR, o=ICP-Brasil, ou=Secretaria da Receita Federal do Brasil - RFB, ou=RFB e-CPF A1, ou=AC ONLINE RFB v5, ou=AR ONLINE NORDESTE CERTIFICADORA, ou=Presencial, ou=38016084000124, cn=IVANUTO SOARES GUIMARAES:65759141368
Dados: 2023.11.10 15:18:49 -03'00'
Versão do Adobe Acrobat: 2023.006.20360

Presidente Dutra - MA 10 de Novembro de 2023

I.S.GUIMARÃES & CIA LTDA - ME

IVANUTO SOARES GUIMARÃES

SOCIO – ADMINISTRADOR

CPF: 657.591.413-68

RG: 13067792000-8

Rua 28 de Junho Sul, nº 1.121 – Centro

Presidente Dutra – MA - CEP: 65.760-000

E-mail: construtoraguimaraes2019@gmail.com

Ao.

Presidente da Comissão Permanente de Licitação - CPL

PREGAO ELETRONICO Nº 024/2023

PROCESSO ADMINISTRATIVO Nº 17072023008/2023/PMPD

OBJETO: CONTRATAÇÃO DE EMPRESA PARA PRESTAÇÃO DE SERVIÇOS DE ESPECIALIZADA PARA CONSULTORIA TÉCNICA E ELABORAÇÃO DE PROJETO EXECUTIVO, E EXECUÇÃO DA OBRA DE RECAPEAMENTO ASFÁLTICO DE VIAS URBANAS COM DRENAGEM SUPERFICIAL E SINALIZAÇÃO VERTICAL E HORIZONTAL, NA SEDE DO MUNICÍPIO DE PRESIDENTE DUTRA - MA, SECRETARIA MUNICIPAL DE INFRAESTRUTURA - SMIFRA

DECLARAÇÃO FORMAL E EXPRESSA DA EMPRESA LICITANTE DA EQUIPE TECNICA

A empresa **I S GUIMARÃES & CIA LTDA - ME**, signatária, inscrita no CNPJ sob o n.º **08.805.639/0001-56**, sediada na Rua 28 de junho sul, nº 1121, Bairro Centro, Presidente Dutra - MA, por seu representante legal por seu Socio Legal, Ivanuto Soares Guimarães, Ci nº 13067792000-8, CPF nº 657.591.413-68, Declaração formal e expressa da empresa licitante da equipe técnica especializada indicando os Engenheiros e/ou Arquitetos, que atuarão como os responsáveis técnicos que se responsabilizarão pela execução da obra, inclusive qualificação de cada um dos membros da equipe, como Encarregados, Mestres de Obras, Pedreiros, Carpinteiros, Serventes, Vigilantes e outros.

- Jurivan Carvalho de Souza Junior - Engenheiro civil
- Fabiano Nava Brito – Mestre de obra
- Bianca Sousa e Silva – Tec(a) em Edificações
- Mauro Viana Santana – Encarregado

Declara, ainda, que, se inevitável, a substituição será feita por profissional com qualificação técnica igual ou superior à do substituído e com informação imediata à Prefeitura Municipal de **PRESIDENTE DUTRA – MA**

Assinado de forma digital por IVANUTO SOARES GUIMARAES:65759141368

DN: c=BR, o=ICP-Brasil, ou=Secretaria da Receita Federal do Brasil - RFB, ou=RFB e-CPF A1, ou=AC ONLINE RFB v5, ou=AR ONLINE NORDESTE CERTIFICADORA, ou=Presencial, ou=38016084000124, cn=IVANUTO SOARES GUIMARAES:65759141368

Dados: 2023.11.10 15:18:59 -03'00'

Versão do Adobe Acrobat: 2023.006.20360

Presidente Dutra - MA 10 de Novembro de 2023

I.S.GUIMARÃES & CIA LTDA - ME

IVANUTO SOARES GUIMARÃES

SOCIO – ADMINISTRADOR

CPF: 657.591.413-68

RG: 13067792000-8

Ao.

Presidente da Comissão Permanente de Licitação - CPL

PREGAO ELETRONICO Nº 024/2023

PROCESSO ADMINISTRATIVO Nº 17072023008/2023/PMPD

OBJETO: CONTRATAÇÃO DE EMPRESA PARA PRESTAÇÃO DE SERVIÇOS DE ESPECIALIZADA PARA CONSULTORIA TÉCNICA E ELABORAÇÃO DE PROJETO EXECUTIVO, E EXECUÇÃO DA OBRA DE RECAPEAMENTO ASFÁLTICO DE VIAS URBANAS COM DRENAGEM SUPERFICIAL E SINALIZAÇÃO VERTICAL E HORIZONTAL, NA SEDE DO MUNICÍPIO DE PRESIDENTE DUTRA - MA, SECRETARIA MUNICIPAL DE INFRAESTRUTURA - SMIFRA

DECLARAÇÃO DE MANUTENÇÃO DO RESPONSÁVEL TÉCNICO

A empresa **I S GUIMARÃES & CIA LTDA - ME**, signatária, inscrita no CNPJ sob o n.º **08.805.639/0001-56**, sediada na Rua 28 de junho sul, nº 1121, Bairro Centro, Presidente Dutra - MA, por seu representante legal por seu Socio Legal, Ivanuto Soares Guimarães, Ci nº 13067792000-8, CPF nº 657.591.413-68, indica que **JURIVAN CARVALHO DE SOUZA JUNIOR - CREA: 111625039- 0 (Eng. Civil)**, será indicado como responsável técnico pela execução do objeto do PREGAO ELETRONICO 024/2023, e será mantido nessa condição até o recebimento definitivo do objeto deste edital e seus anexos, caso seja vencedora do certame.

Declara, ainda, que, se inevitável, a substituição será feita por profissional com qualificação técnica igual ou superior à do substituído e com informação imediata à Prefeitura Municipal de **PRESIDENTE DUTRA – MA**

Assinado de forma digital por IVANUTO SOARES GUIMARAES:65759141368
DN: c=BR, o=ICP-Brasil, ou=Secretaria da Receita Federal do Brasil - RFB, ou=RFB e-CPF A1, ou=AC ONLINE RFB v5, ou=AR ONLINE NORDESTE CERTIFICADORA, ou=Presencial, ou=38016084000124, cn=IVANUTO SOARES GUIMARAES:65759141368
Dados: 2023.11.10 15:19:20 -03'00'
Versão do Adobe Acrobat: 2023.006.20360

Presidente Dutra - MA 10 de Novembro de 2023

I.S.GUIMARÃES & CIA LTDA - ME

IVANUTO SOARES GUIMARÃES

SOCIO – ADMINISTRADOR

CPF: 657.591.413-68

RG: 13067792000-8



Documento assinado digitalmente
JURIVAN CARVALHO DE SOUZA JUNIOR
Data: 10/11/2023 15:33:15-0300
Verifique em <https://validar.iti.gov.br>

I.S.GUIMARÃES & CIA LTDA - ME

JURIVAN CARVALHO DE SOUZA JUNIOR

CREA MA : 111625039 - 0

CNH Digital

Departamento Nacional de Trânsito



QR-CODE



NOME EVANILTO SOARES GUIMARAES		
DOC. IDENTIDADE/ORG. EMISSOR/UF 130677920008 GEJUSPC MA		
CPF 657.591.413-66	DATA NASCIMENTO 17/12/1973	
FILIAÇÃO CANUTO PORTO GUIMARAES IVONE SOARES GUIMARAES		
PERMISSÃO A	ACC A	CAT. HAB. A
Nº REGISTRO 130677920008	VALIDADE 17/12/2025	1ª HABILITAÇÃO 13/11/1997

OBSERVAÇÕES

Evânildo Soares Guimaraes

ASSINATURA DO PORTADOR

LOCAL SAO LOUIS, MA	DATA EMISSÃO 20/03/2020
------------------------	----------------------------

ASSINADO DIGITALMENTE
DEPARTAMENTO ESTADUAL DE TRÂNSITO

48607458954
MA042430400

MARANHÃO

DENATRAN CONTRAN

Documento assinado com certificado digital em conformidade com a Medida Provisória nº 2200-2/2001. Sua validade poderá ser confirmada por meio do programa Assinador Serpro.

As orientações para instalar o Assinador Serpro e realizar a validação do documento digital estão disponíveis em: < <http://www.serpro.gov.br/assinador-digital> >, opção Validar Assinatura.

SERPRO / DENATRAN

VALIDA EM TODO O TERRITÓRIO NACIONAL
1994096702



1994096702

**PREFEITURA MUNICIPAL DE PRESIDENTE DUTRA****SECRETARIA MUNICIPAL DA FAZENDA****DADOS CADASTRAIS DO CONTRIBUINTE****DADOS GERAIS**

TIPO DE PESSOA:	JURÍDICA	CNPJ:	08805639000156
NOME EMPRESARIAL:	I S GUIMARAES & CIA LTDA		
TÍTULO DO ESTABELECIMENTO:	CONSTRUTORA GUIMARAES		
INSCRIÇÃO MUNICIPAL:	4219	SITUAÇÃO CADASTRAL:	Ativo
NATUREZA JURÍDICA:	2062 - SOCIEDADE EMPRESÁRIA LIMITADA		
CBO:			
DOC. CONSTITUIÇÃO:	CONTRATO SOCIAL	ÚLT. ATUAL CONTR.	01/01/2020
ÓRGÃO DE REGISTRO:	JUNTA COMERCIAL -	NIRE:	
CAPITAL SOCIAL:	10.000.000,00	INSCRIÇÃO ESTADUAL:	Sede / Matriz
REG. TRIBUTÁRIO:	Simplex Nacional	TIPO ESTABELECIMENTO:	DE COMPETENCIA
SUBSTITUTO TRIBUTÁRIO:	N?O	REGIME PAGAMENTO:	ME
INSCR. MUNIC. PRINCIPAL:	SIM	TIPO ENQUADRAMENTO:	ME
LIVRO:	FOLHA:	DATA DO REGISTRO:	28/03/2007
ATV. LICENCIADA VINCULADA:	Construção civil e outras atividades de engenharia; inclusive demolição Médio Porte		

TIPO PORTE: MICRO EMPRESA

ENDEREÇOS**ENDEREÇO ESTABELECIMENTO**

TIPO DE LOCALIZAÇÃO:	ZONA URBANA	USO DO IMÓVEL:	ALUGADO
TIPO DE IMÓVEL:	COMERCIAL	INSC. IMOBILIÁRIA:	
CIDADE/UF:	PRESIDENTE DUTRA / MA	NÚMERO:	1121
ENDEREÇO:	R 28 DE JUNHO SUL	CEP:	65760000
COMPLEMENTO:		BAIRRO:	CENTRO
POVOADO:		ZONA RURAL:	
CCIR:		NIRF:	
DATUM REFERÊNCIA:		LATITUDE:	
LONGITUDE:			

ENDEREÇO CORRESPONDÊNCIA

CIDADE/UF:	PRESIDENTE DUTRA / MA	NÚMERO:	
ENDEREÇO:	R	CEP:	00000000
COMPLEMENTO:		BAIRRO:	

CONTATOS

TIPO DE CONTATO	DESCRIÇÃO
-----	-----

**ATIVIDADES DESENVOLVIDAS****OBJETO SOCIAL**

CONSTRUCAO DE EDIFICIOS;COLETA DE RESIDUOS NAO-PERIGOSOS;COLETA DE RESIDUOS PERIGOSOS;CONSTRUCAO DE RODOVIAS E FERROVIAS;OBRAS DE URBANIZACAO - RUAS, PRACAS E

FORMA DE ATUAÇÃO

Estabelecimento Fixo

LISTA DE ATIVIDADES

CÓDIGO CNAE	DESCRIÇÃO	PRINCIPAL
412040000	CONSTRUCAO DE EDIFICIOS	SIM
381140000	COLETA DE RESIDUOS NAO-PERIGOSOS	
381220000	COLETA DE RESIDUOS PERIGOSOS	
421110100	CONSTRUCAO DE RODOVIAS E FERROVIAS	
421380000	OBRAS DE URBANIZACAO - RUAS, PRACAS E CALCADAS	
422190200	CONSTRUCAO DE ESTACOES E REDES DE DISTRIBUICAO DE ENERGIA	
812900000	ATIVIDADES DE LIMPEZA NAO ESPECIFICADAS ANTERIORMENTE	
431260000	PERFURACOES E SONDAGENS	
474409900	COMERCIO VAREJISTA DE MATERIAIS DE CONSTRUCAO EM GERAL	
771959900	LOCACAO DE OUTROS MEIOS DE TRANSPORTE NAO ESPECIFICADOS	
773220100	ALUGUEL DE MAQUINAS E EQUIPAMENTOS PARA CONSTRUCAO SEM	
431340000	OBRAS DE TERRAPLENAGEM	
432910400	MONTAGEM E INSTALACAO DE SISTEMAS E EQUIPAMENTOS DE	
475120100	COMÉRCIO VAREJISTA ESPECIALIZADO DE EQUIPAMENTOS E	
492480000	TRANSPORTE ESCOLAR	
492990100	TRANSPORTE RODOVIARIO COLETIVO DE PASSAGEIROS, SOB REGIME DE	
771100000	LOCACAO DE AUTOMOVEIS SEM CONDUTOR	

REPRESENTANTES E QSA**REPRESENTANTES DA EMPRESA**

RESPONSABILIDADE	CPF/CNPJ	NOME/RAZÃO SOCIAL
Legal	65759141368	IVANUTO SOARES GUIMARAES
Contábil	NÃO DEFINIDO	NÃO DEFINIDO

QUADRO SOCIETÁRIO/INTEGRANTES

CPF/CNPJ	NOME	QUALIFICAÇÃO	PARTICIPAÇÃO
65759141368	IVANUTO SOARES GUIMARAES	administrador	95%

ÁREA/HORÁRIO FUNCIONAMENTO**IDENTIFICAÇÃO DO SOLO E DA ATIVIDADE**

ÁREA FÍSICA OCUPADA:	0,00m ²	QTD. DE SALAS:	0
----------------------	--------------------	----------------	---

QUADRAS E CINEMAS

QUANTIDADE DE QUADRAS:	0
QUANTIDADE DE CINEMAS:	0

Local: PRESIDENTE DUTRA / MA , 05/05/2023

CPF/CNPJ: 08805639000156
Nome/Razão: I S GUIMARAES & CIA LTDA
Contribuinte

Servidor

**ATIVIDADES DESENVOLVIDAS****OBJETO SOCIAL**

CONSTRUCAO DE EDIFICIOS, COLETA DE RESIDUOS NAO-PERIGOSOS, COLETA DE RESIDUOS PERIGOSOS, CONSTRUCAO DE RODOVIAS E FERROVIAS, OBRAS DE URBANIZACAO - RUAS, PRACAS E

FORMA DE ATUAÇÃO

Estabelecimento Fixo

LISTA DE ATIVIDADES

CÓDIGO CNAE	DESCRIÇÃO	PRINCIPAL
412040000	CONSTRUCAO DE EDIFICIOS	SIM
381140000	COLETA DE RESIDUOS NAO-PERIGOSOS	
381220000	COLETA DE RESIDUOS PERIGOSOS	
421110100	CONSTRUCAO DE RODOVIAS E FERROVIAS	
421380000	OBRAS DE URBANIZACAO - RUAS, PRACAS E CALCADAS	
422190200	CONSTRUCAO DE ESTACOES E REDES DE DISTRIBUICAO DE ENERGIA	
812900000	ATIVIDADES DE LIMPEZA NAO ESPECIFICADAS ANTERIORMENTE	
431260000	PERFURACOES E SONDAgens	
474409900	COMERCIO VAREJISTA DE MATERIAIS DE CONSTRUCAO EM GERAL	
771959900	LOCACAO DE OUTROS MEIOS DE TRANSPORTE NAO ESPECIFICADOS	
773220100	ALUGUEL DE MAQUINAS E EQUIPAMENTOS PARA CONSTRUCAO SEM	
431340000	OBRAS DE TERRAPLENAGEM	
432910400	MONTAGEM E INSTALACAO DE SISTEMAS E EQUIPAMENTOS DE	
475120100	COMÉRCIO VAREJISTA ESPECIALIZADO DE EQUIPAMENTOS E	
492480000	TRANSPORTE ESCOLAR	
492990100	TRANSPORTE RODOVIARIO COLETIVO DE PASSAGEIROS, SOB REGIME DE	
771100000	LOCACAO DE AUTOMOVEIS SEM CONDUTOR	

REPRESENTANTES E QSA**REPRESENTANTES DA EMPRESA**

RESPONSABILIDADE	CPF/CNPJ	NOME/RAZÃO SOCIAL
Legal	65759141368	IVANUTO SOARES GUIMARAES
Contábil	NÃO DEFINIDO	NÃO DEFINIDO

QUADRO SOCIETÁRIO/INTEGRANTES

CPF/CNPJ	NOME	QUALIFICAÇÃO	PARTICIPAÇÃO
65759141368	IVANUTO SOARES GUIMARAES	administrador	95%

ÁREA/HORÁRIO FUNCIONAMENTO**IDENTIFICAÇÃO DO SOLO E DA ATIVIDADE**

ÁREA FÍSICA OCUPADA:	0,00m²	QTD. DE SALAS:	0
----------------------	--------	----------------	---

QUADRAS E CINEMAS

QUANTIDADE DE QUADRAS:	0
QUANTIDADE DE CINEMAS:	0

Local: PRESIDENTE DUTRA / MA. 05/05/2023

CPF/CNPJ 08805639007166
 Nome/Razão: I S GUIMARAES & CIA LTDA
 Contribuinte
 Emanoel Xavier de Sousa
 Setor: SERVIÇOS
 Matrícula: 165109-1

FICHA CADASTRAL DO CONTRIBUINTE

USUÁRIO: 65759141368

DATA: 29/09/2023

HORA: 11:35



INSC. ESTADUAL: 12.552.047-6
RAZÃO SOCIAL: I S GUIMARAES LTDA

ÚLTIMA ALTERAÇÃO: 22/09/2023

SITUAÇÃO FISCAL: IRREGULAR

SERASA: Não

MOTIVOS FISCAIS: 69 INCONFORMIDADES ARQUIVO EFD

SITUAÇÃO CADASTRAL: SUSPENSO DE OFÍCIO

MOTIVO CADASTRAL: --

DADOS GERAIS

CPF/CNPJ: 08.805.639/0001-56 INSC. CENTRALIZADORA: --
 RAZÃO SOCIAL: I S GUIMARAES LTDA TIPO PESSOA: JURÍDICA
 NIRE: 21200987779 CAPITAL SOCIAL: 10.000.000,00
 INÍCIO DE ATIVIDADES: 25/01/2018 UFRE: 49 - Ufre/Bacabal
 AGÊNCIA REGIONAL: 36 - AGÊNCIA DE PRESIDENTE DUTRA CAT. DO ESTABELECIMENTO: MATRIZ OU UNICO
 TIPO DE SOCIEDADE: SOCIEDADE EMPRESÁRIA LIMITADA REGIME DE PAG.: NORMAL
 DATA OBRIG. NFE: -- DATA OBRIG. EFD: 01/01/2023
 CORREIO ELETRÔNICO: CONSTRUTORAGUIMARAES2019@GMAIL.COM ÁREA UTILIZADA: --

ENDEREÇO DE ESTABELECIMENTO

CEP 65760-000 ENDEREÇO RUA 28 DE JUNHO SUL NÚMERO: 1121
 COMPLEMENTO: -- BAIRRO: CENTRO
 PONTO DE REFERENC.: PROXIMO A CLINICA ESTADO: MA
 CIDADE: PRESIDENTE DUTRA TELEFONE: (99)9191-6531 FAX: --
 CEP CAIXA POSTAL: --

ENDEREÇO FISCAL

CEP -- ENDEREÇO RUA 28 DE JUNHO SUL NÚMERO: 1121
 COMPLEMENTO: SALA C BAIRRO: CENTRO
 PONTO DE REFERENC.: -- ESTADO: MA
 CIDADE: PRESIDENTE DUTRA TELEFONE: (99)9191-6531 FAX: --
 CEP CAIXA POSTAL: 00000-000

CNAE - ATIVIDADES ECONÔMICAS

ORDEM	CÓDIGO	DESCRIÇÃO
1	4120400	CONSTRUÇÃO DE EDIFÍCIOS
2	8129000	ATIVIDADES DE LIMPEZA NÃO ESPECIFICADAS ANTERIORMENTE
3	4211101	CONSTRUÇÃO DE RODOVIAS E FERROVIAS
4	4213800	OBRAS DE URBANIZAÇÃO - RUAS, PRAÇAS E CALÇADAS
5	4221902	CONSTRUÇÃO DE ESTAÇÕES E REDES DE DISTRIBUIÇÃO DE ENERGIA ELÉTRICA
6	4312600	PERFURAÇÕES E SONDAJENS
7	4313400	OBRAS DE TERRAPLENAGEM
8	4329104	MONTAGEM E INSTALAÇÃO DE SISTEMAS E EQUIPAMENTOS DE ILUMINAÇÃO E SINALIZAÇÃO EM VIAS PÚBLICAS.
9	4744099	COMÉRCIO VAREJISTA DE MATERIAIS DE CONSTRUÇÃO EM GERAL
10	4751201	COMÉRCIO VAREJISTA ESPECIALIZADO DE EQUIPAMENTOS E SUPRIMENTOS DE INFORMÁTICA
11	4924800	TRANSPORTE ESCOLAR
12	4929901	TRANSPORTE RODOVIÁRIO COLETIVO DE PASSAGEIROS, SOB REGIME DE FRETAMENTO, MUNICIPAL
13	4930202	TRANSPORTE RODOVIÁRIO DE CARGA, EXCETO PRODUTOS PERIGOSOS E MUDANÇAS, INTERMUNICIPAL,
14	7711000	LOCAÇÃO DE AUTOMÓVEIS SEM CONDUTOR
15	7719599	LOCAÇÃO DE OUTROS MEIOS DE TRANSPORTE NÃO ESPECIFICADOS ANTERIORMENTE, SEM CONDUTOR
16	7732201	ALUGUEL DE MÁQUINAS E EQUIPAMENTOS PARA CONSTRUÇÃO SEM OPERADOR, EXCETO ANDAIMES
17	3811400	COLETA DE RESÍDUOS NÃO-PERIGOSOS
18	3812200	COLETA DE RESÍDUOS PERIGOSOS

REPRESENTANTES LEGAIS

CNN/CPF	NOME/RAZÃO SOCIAL	TIPO DE RELAÇÃO
65759141368	IVANUTO SOARES GUIMARAES	101 - SÓCIO
65759141368	IVANUTO SOARES GUIMARAES	205 - ADMINISTRADOR
1343628377	RICARDO FERREIRA RABELO	3 - CONTADOR

Não existem Ações Judiciais para essa inscrição estadual.

FICHA CADASTRAL DO CONTRIBUINTE

USUÁRIO: 65759141368
DATA: 29/09/2023
HORA: 11:36

AÇÕES JUDICIAIS

TIPO	DATA INCLUSÃO	DATA REVOGAÇÃO	DOC. CONCESSÃO	EFEITO
------	---------------	----------------	----------------	--------

Não existem Ações Judiciais para essa inscrição estadual.

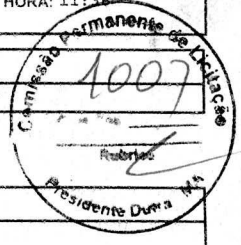

OBRIGATORIEDADE / CREDENCIAMENTO

TIPO	DATA INÍCIO	DATA FIM	SITUAÇÃO
------	-------------	----------	----------

Não existem Obrigatoriedades/Credenciamentos para essa

INCENTIVOS / REGIMES ESPECIAIS

TIPO	DATA INÍCIO	DATA FIM	SITUAÇÃO
------	-------------	----------	----------

Não existem Incentivos/Regimes Especiais para essa inscrição



PREFEITURA DE PRESIDENTE DUTRA

SECRETARIA MUNICIPAL DA FAZENDA

Avenida Adir Leda, S/N, Bairro Tarumã

Centro Administrativo Ciro Evangelista

CNPJ: 06.138.366/0001-08

CERTIFICADO

1020230087950049



CERTIDÃO NEGATIVA DE DÉBITOS – CND

Número: 00001337742023

Data de expedição: 03/11/2023 12:20:28

A Prefeitura do Município de Presidente Dutra - MA, por intermédio do departamento de arrecadação, CERTIFICA que o contribuinte **I S GUIMARAES & CIA LTDA** que possui o CNPJ **08.805.639/0001-56** abaixo qualificado, encontra-se em situação regular perante a FAZENDA PÚBLICA MUNICIPAL, não constando débitos referentes a Tributos municipais, inscritos ou não em Dívida Ativa, até a presente data.

Reserva-se o direito de a Fazenda Pública Municipal cobrar dívidas posteriormente comprovadas, hipótese prevista no Código Tributário Municipal.

DADOS DA EMPRESA:

CNPJ: 08.805.639/0001-56

Razão Social: I S GUIMARAES & CIA LTDA

Endereço: RUA 28 DE JUNHO SUL

Número: 1121

Município: PRESIDENTE DUTRA

Bairro: CENTRO

Estado: MA

Regime tributário:

SIMPLES NACIONAL

Data de início de atividade:

25/04/2007

Código de validação: E9361C1964A09C06A0D76B88AD501342

Data de validade da certidão: 01/02/2024

Finalidade: LICITAÇÃO

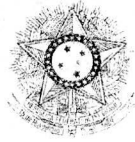

PODER JUDICIÁRIO
JUSTIÇA DO TRABALHO

Página 1



CERTIDÃO NEGATIVA DE DÉBITOS TRABALHISTAS

Nome: I S GUIMARAES LTDA (MATRIZ E FILIAIS)

CNPJ: 08.805.639/0001-56

Certidão n°: 52196045/2023

Expedição: 28/09/2023, às 10:44:40

Validade: 26/03/2024 - 180 (cento e oitenta) dias, contados da data de sua expedição.

Certifica-se que I S GUIMARAES LTDA (MATRIZ E FILIAIS), inscrito(a) no CNPJ sob o n° 08.805.639/0001-56, NÃO CONSTA como inadimplente no Banco Nacional de Devedores Trabalhistas.

Certidão emitida com base nos arts. 642-A e 883-A da Consolidação das Leis do Trabalho, acrescentados pelas Leis ns.º 12.440/2011 e 13.467/2017, e no Ato 01/2022 da CGJT, de 21 de janeiro de 2022.

Os dados constantes desta Certidão são de responsabilidade dos Tribunais do Trabalho.

No caso de pessoa jurídica, a Certidão atesta a empresa em relação a todos os seus estabelecimentos, agências ou filiais.

A aceitação desta certidão condiciona-se à verificação de sua autenticidade no portal do Tribunal Superior do Trabalho na Internet (<http://www.tst.jus.br>).

Certidão emitida gratuitamente.

INFORMAÇÃO IMPORTANTE

Do Banco Nacional de Devedores Trabalhistas constam os dados necessários à identificação das pessoas naturais e jurídicas inadimplentes perante a Justiça do Trabalho quanto às obrigações estabelecidas em sentença condenatória transitada em julgado ou em acordos judiciais trabalhistas, inclusive no concernente aos recolhimentos previdenciários, a honorários, a custas, a emolumentos ou a recolhimentos determinados em lei; ou decorrentes de execução de acordos firmados perante o Ministério Público do Trabalho, Comissão de Conciliação Prévia ou demais títulos que, por disposição legal, contiver força executiva.



TJMA
TRIBUNAL DE JUSTIÇA DO ESTADO DO MARANHÃO

PODER JUDICIÁRIO DO ESTADO DO MARANHÃO
Corregedoria Geral da Justiça
2ª Vara da Comarca de Presidente Dutra



CERTJUDONE-2VPD - 3622023
Código de validação: B22E37FA3E

Número da guia: 23108701001643026.

CERTIDÃO ÚNICA DE DISTRIBUIÇÃO PARA FINS GERAIS

Usando da faculdade que me confere a lei, CERTIFICO, a requerimento verbal de parte interessada, que consultando o sistema informatizado de andamento processual – **ThemisPG, Jurisconsult, Processo Judicial Eletrônico**, referente às Varas Cíveis, Comércio, Fazenda Pública, Execução Fiscal, Família, Falência e/ou Recuperação Judicial ou Extrajudicial, Insolvência Civil, sucessão, Inventário, Interdição, Tutela, Curatela e Ausência, a partir do dia 1º de janeiro de 2007 até a presente data, constatei **NÃO EXISTIR** distribuição de **AÇÕES DE EXECUÇÃO PATRIMONIAL (AÇÕES DE EXECUÇÃO DAS VARAS CIVIL E DA FAZENDA PÚBLICA)**, contra:

I. S. GUIMARÃES LTDA (NOME FANTASIA: CONSTRUTORA GUIMARAES), inscrita no CNPJ nº 08.805.639/0001-56 estabelecida na Rua 28 de Junho Sul, nº 1121, Centro, CEP 65.760-000, Presidente Dutra/MA.

CERTIFICO, finalmente, que esta Secretaria onde funciona a Distribuição é a única existente no Termo Judiciário de Presidente Dutra-MA. Dada e passada a presente certidão, nesta cidade de Presidente Dutra, Estado do Maranhão, aos 08 dias do mês de novembro do ano de 2023 (dois mil e vinte e três). Eu, , Servidor do Judiciário, consultei e digitei a presente certidão que segue devidamente assinada. Eu, , amdsousa, assinei.

Observações:

- A informação de NOME, CPF, CNPJ e FILIAÇÃO acima é de responsabilidade do solicitante da Certidão, devendo a titularidade ser conferida pelo interessado e destinatário;
 - A validade desta certidão é de 60 (sessenta) dias a partir da data de sua emissão, (Art. 198 do Código de Normas da Corregedoria Geral de Justiça do Estado do Maranhão)
 - Esta certidão é válida apenas para maiores de 18 anos;
 - Nos feitos criminais não constam processos das Varas de Execuções Criminais e Penas Alternativas, da Infância e Juventude, de Cartas Precatórias e da Justiça Militar. Também, só constam processos nos quais foram oferecidas denúncia e não constam processos arquivados ou baixados definitivamente.
- ESTA CERTIDÃO ABRANGE SOMENTE AS VARAS COMUNS DO TERMO JUDICIÁRIO DE PRESIDENTE DUTRA-MA.**

ADRIANO MARQUES DE SOUSA
Auxiliar Judiciário - Apoio Administrativo
2ª Vara da Comarca de Presidente Dutra
Matrícula 117168



CERTJUDONE-2VPD - 3622023 / Código: B22E37FA3E
Valide o documento em www.tjma.jus.br/validadoc.php

Antes de imprimir pense em sua responsabilidade com o meio ambiente.
#ConsumoConsciente



PODER JUDICIÁRIO DO ESTADO DO MARANHÃO
Corregedoria Geral da Justiça
2ª Vara da Comarca de Presidente Dutra



Documento assinado. PRESIDENTE DUTRA, 08/11/2023 16:30 (ADRIANO MARQUES DE SOUSA)



CERTJUDONE-2VPD - 3622023 / Código: B22E37FA3E
Valide o documento em www.tjma.jus.br/validadoc.php

Antes de imprimir pense em sua responsabilidade com o meio ambiente.
#ConsumoConsciente

CERTJUDONE-2VPD - 3632023
Código de validação: 255A0982C0

Número da guia: 23108701001629198.

CERTIDÃO ÚNICA DE DISTRIBUIÇÃO PARA FINS GERAIS

Usando da faculdade que me confere a lei, CERTIFICO, a requerimento verbal de parte interessada, que consultando o sistema informatizado de andamento processual – **ThemisPG, Jurisconsult, Processo Judicial Eletrônico e demais papéis**, referente às Varas Cíveis, Comércio, Fazenda Pública, Execução Fiscal, Família, Falência e/ou Recuperação Judicial ou Extrajudicial, Insolvência Civil, sucessão, Inventário, Interdição, Tutela, Curatela, Ausência e Ações Penais, a partir do dia 1º de janeiro de 2007 até a presente data, constatei **NÃO EXISTIR distribuição de AÇÕES DE EXECUÇÃO PATRIMONIAL(AÇÕES DE EXECUÇÃO DAS VARAS CIVIL E DA FAZENDA PÚBLICA)**, contra:

I. S. GUIMARÃES LTDA (NOME FANTASIA: CONSTRUTORA GUIMARAES), inscrita no CNPJ nº 08.805.639/0001-56 estabelecida na Rua 28 de Junho Sul, nº 1121, Centro, CEP 65.760-000, Presidente Dutra/MA.

CERTIFICO, finalmente, que esta Secretaria onde funciona a Distribuição é a única existente no Termo Judiciário de Presidente Dutra-MA. Dada e passada a presente certidão, nesta cidade de Presidente Dutra, Estado do Maranhão, aos 08 dias do mês de novembro do ano de 2023 (dois mil e vinte e três). Eu, , Servidor do Judiciário, consultei e digitei a presente certidão que segue devidamente assinada. Eu, amdsousa, assinei.

Observações:

- a) A informação de NOME, CPF, CNPJ e FILIAÇÃO acima é de responsabilidade do solicitante da Certidão, devendo a titularidade ser conferida pelo interessado e destinatário;
 - b) A validade desta certidão é de 60 (sessenta) dias a partir da data de sua emissão. (Art. 198 do Código de Normas da Corregedoria Geral de Justiça do Estado do Maranhão)
 - c) Esta certidão é válida apenas para maiores de 18 anos;
 - d) Nos feitos criminais não constam processos das Varas de Execuções Criminais e Penas Alternativas, da Infância e Juventude, de Cartas Precatórias e da Justiça Militar. Também, só constam processos nos quais foram oferecidas denúncia e não constam processos arquivados ou baixados definitivamente.
- ESTA CERTIDÃO ABRANGE SOMENTE AS VARAS COMUNS DO TERMO JUDICIÁRIO DE PRESIDENTE DUTRA-MA.

ADRIANO MARQUES DE SOUSA
Auxiliar Judiciário - Apoio Administrativo
2ª Vara da Comarca de Presidente Dutra
Matrícula 117168

Documento assinado. PRESIDENTE DUTRA, 08/11/2023 16:37 (ADRIANO MARQUES DE SOUSA)



CERTJUDONE-2VPD - 3632023 / Código: 255A0982C0
Valide o documento em www.tjma.jus.br/validadoc.php

Antes de imprimir pense em sua responsabilidade com o meio ambiente.
#ConsumoConsciente



TJMA
TRIBUNAL DE JUSTIÇA DO ESTADO DO MARANHÃO

PODER JUDICIÁRIO DO ESTADO DO MARANHÃO
Corregedoria Geral da Justiça
2ª Vara da Comarca de Presidente Dutra



CERTJUDONE-2VPD - 3652023
Código de validação: 7A0B2E8102

Número da guia: 23108701001644588.

CERTIDÃO ÚNICA DE DISTRIBUIÇÃO PARA FINS GERAIS

Usando da faculdade que me confere a lei, CERTIFICO, a requerimento verbal de parte interessada, que consultando o sistema informatizado de andamento processual – **ThemisPG, Jurisconsult, Processo Judicial Eletrônico e demais papéis**, referente às Varas Cíveis, Comércio, Fazenda Pública, Execução Fiscal, Família, Falência e/ou Recuperação Judicial ou Extrajudicial, Insolvência Civil, sucessão, Inventário, Interdição, Tutela, Curatela, Ausência e Ações Penais, a partir do dia 1º de janeiro de 2007 até a presente data, constatei **EXISTIR a distribuição de AÇÃO DE EXECUÇÃO PATRIMONIAL, a saber o Processo de Execução de Título Extrajudicial nº 0800014-25.2023.8.10.0087 (PJe)**, contra:

IVANUTO SOARES GUIMARÃES, brasileiro, solteiro, empresário, natural de Passagem Franca/MA, nascido em 17/12/1971, inscrito no RG nº 130677920008 GEJUSPCMA e CPF no 657.591.413-68, filho de Canuto Porto Guimarães e Ivone Soares Guimarães, residente e domiciliado na Trav. 28 de Junho Norte, nº 4, Bairro Centrim, Presidente Dutra/MA.

CERTIFICO, finalmente, que esta Secretaria onde funciona a Distribuição é a única existente no Termo Judiciário de Presidente Dutra-MA. Dada e passada a presente certidão na Distribuição na Secretaria Judicial da 2ª Vara, aos 09 dias do mês de novembro do ano de 2023 (dois mil e vinte e três). Eu, , Servidor do Judiciário, consultei e digitei a presente certidão que segue devidamente assinada. Eu, , amsousa, a meu cargo, conferi e subscrevi. O referido é verdade e dou fé.

Observações:

- a) A informação de NOME, CPF, CNPJ e FILIAÇÃO acima é de responsabilidade do solicitante da Certidão, devendo a titularidade ser conferida pelo interessado e destinatário;
 - b) A validade desta certidão é de 60 (sessenta) dias a partir da data de sua emissão, (Art. 198 do Código de Normas da Corregedoria Geral de Justiça do Estado do Maranhão)
 - c) Esta certidão é válida apenas para maiores de 18 anos;
 - d) Nos feitos criminais não constam processos das Varas de Execuções Criminais e Penas Alternativas, da Infância e Juventude, de Cartas Precatórias e da Justiça Militar. Também, só constam processos nos quais foram oferecidas denúncia e não constam processos arquivados ou baixados definitivamente.
- ESTA CERTIDÃO ABRANGE SOMENTE AS VARAS COMUNS DO TERMO JUDICIÁRIO DE PRESIDENTE DUTRA-MA.

ADRIANO MARQUES DE SOUSA
Auxiliar Judiciário - Apoio Administrativo
2ª Vara da Comarca de Presidente Dutra
Matrícula 117168

Documento assinado. PRESIDENTE DUTRA, 09/11/2023 17:52 (ADRIANO MARQUES DE SOUSA)



CERTJUDONE-2VPD - 3652023 / Código: 7A0B2E8102
Valide o documento em www.tjma.jus.br/validadoc.php

Antes de imprimir pense em sua responsabilidade com o meio ambiente.
#ConsumoConsciente

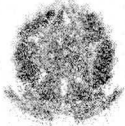

MINISTÉRIO DO TRABALHO E EMPREGO
SECRETARIA DE INSPEÇÃO DO TRABALHO
COORDENAÇÃO-GERAL DE RECURSOS



CERTIDÃO DE DÉBITOS TRABALHISTAS
NEGATIVA

EMPREGADOR: I S GUIMARAES LTDA

INSCRIÇÃO: 08.805.639/0001-56

DATA E HORA DA EMISSÃO: 10/11/2023, às 14:23:30, conforme horário oficial de Brasília

CERTIFICA-SE, de acordo com as informações registradas no sistema de Controle de Processos de Multas e Recursos que, nesta data, **NÃO CONSTAM** débitos decorrentes de autuações em face do empregador acima identificado.

1. Esta certidão abrange todos os estabelecimentos do empregador.
2. A presente certidão não modifica a situação do empregador que conste do cadastro previsto na Portaria Interministerial MTE/SDH nº 2, de 12 de maio de 2011, que disciplina o Cadastro de Empregadores que tenham submetido trabalhadores a condições análogas a de escravo.
3. Conforme artigo 103, § 2º da Portaria MTP nº 667/2021, a certidão ora instituída refletirá sempre a última situação ocorrida em cadastros administrativos pelo emitente, de modo que, havendo processos enviados à Procuradoria da Fazenda Nacional - PFN, quanto a estes, poderá ser obtida certidão específica perante aquele órgão, visando a demonstrar a situação atualizada dos mesmos.
4. Expedida com base na Portaria MTP nº 667, de 8 de novembro de 2021. Emitida gratuitamente.



Dados para conferência da autenticidade desta certidão:

Endereço: <https://eprocesso.sit.trabalho.gov.br/Certidao/Validar>

Código: KEDKJXBMRF

A autenticidade também pode ser verificada a partir do QR Code ao lado.



MINISTÉRIO DO TRABALHO E EMPREGO
SECRETARIA DE INSPEÇÃO DO TRABALHO
COORDENAÇÃO-GERAL DE RECURSOS



CERTIDÃO DE DÉBITOS TRABALHISTAS
NEGATIVA

EMPREGADOR: IVANUTO SOARES GUIMARAES

INSCRIÇÃO: 657.591.413-68

DATA E HORA DA EMISSÃO: 10/11/2023, às 14:24:10, conforme horário oficial de Brasília

CERTIFICA-SE, de acordo com as informações registradas no sistema de Controle de Processos de Multas e Recursos que, nesta data, **NÃO CONSTAM** débitos decorrentes de autuações em face do empregador acima identificado.

1. Esta certidão abrange todos os estabelecimentos do empregador.
2. A presente certidão não modifica a situação do empregador que conste do cadastro previsto na Portaria Interministerial MTE/SDH nº 2, de 12 de maio de 2011, que disciplina o Cadastro de Empregadores que tenham submetido trabalhadores a condições análogas a de escravo.
3. Conforme artigo 103, § 2º da Portaria MTP nº 667/2021, a certidão ora instituída refletirá sempre a última situação ocorrida em cadastros administrativos pelo emitente, de modo que, havendo processos enviados à Procuradoria da Fazenda Nacional - PFN, quanto a estes, poderá ser obtida certidão específica perante aquele órgão, visando a demonstrar a situação atualizada dos mesmos.
4. Expedida com base na Portaria MTP nº 667, de 8 de novembro de 2021. Emitida gratuitamente.



Dados para conferência da autenticidade desta certidão:

Endereço: <https://eprocesso.sit.trabalho.gov.br/Certidao/Validar>

Código: KMHYTLPKWR

A autenticidade também pode ser verificada a partir do QR Code ao lado.

 REPÚBLICA FEDERATIVA DO BRASIL CADASTRO NACIONAL DA PESSOA JURÍDICA		
NÚMERO DE INSCRIÇÃO 08.805.639/0001-56 MATRIZ	COMPROVANTE DE INSCRIÇÃO E DE SITUAÇÃO CADASTRAL	DATA DE ABERTURA 25/04/2007
NOME EMPRESARIAL I S GUIMARAES LTDA		
TÍTULO DO ESTABELECIMENTO (NOME DE FANTASIA) CONSTRUTORA GUIMARAES		PORTE DEMAIS
CÓDIGO E DESCRIÇÃO DA ATIVIDADE ECONÔMICA PRINCIPAL 41.20-4-00 - Construção de edifícios		
CÓDIGO E DESCRIÇÃO DAS ATIVIDADES ECONÔMICAS SECUNDÁRIAS 38.11-4-00 - Coleta de resíduos não-perigosos 38.12-2-00 - Coleta de resíduos perigosos 42.11-1-01 - Construção de rodovias e ferrovias 42.13-8-00 - Obras de urbanização - ruas, praças e calçadas 42.21-9-02 - Construção de estações e redes de distribuição de energia elétrica 43.12-6-00 - Perfurações e sondagens 43.13-4-00 - Obras de terraplenagem 43.29-1-04 - Montagem e instalação de sistemas e equipamentos de iluminação e sinalização em vias públicas, portos e aeroportos 47.44-0-99 - Comércio varejista de materiais de construção em geral 49.24-8-00 - Transporte escolar 49.29-9-01 - Transporte rodoviário coletivo de passageiros, sob regime de fretamento, municipal 49.30-2-02 - Transporte rodoviário de carga, exceto produtos perigosos e mudanças, intermunicipal, interestadual e internacional 71.12-0-00 - Serviços de engenharia 77.11-0-00 - Locação de automóveis sem condutor 77.19-5-99 - Locação de outros meios de transporte não especificados anteriormente, sem condutor 77.32-2-01 - Aluguel de máquinas e equipamentos para construção sem operador, exceto andaimes 81.29-0-00 - Atividades de limpeza não especificadas anteriormente		
CÓDIGO E DESCRIÇÃO DA NATUREZA JURÍDICA 206-2 - Sociedade Empresária Limitada		
LOGRADOURO R 28 DE JUNHO SUL	NÚMERO 1121	COMPLEMENTO *****
CEP 65.760-000	BAIRRO/DISTRITO CENTRO	MUNICÍPIO PRESIDENTE DUTRA
		UF MA
ENDEREÇO ELETRÔNICO CONSTRUTORAGUIMARAES2019@GMAIL.COM		TELEFONE (98) 8118-5760/ (99) 8420-8821
ENTE FEDERATIVO RESPONSÁVEL (EFR) *****		
SITUAÇÃO CADASTRAL ATIVA		DATA DA SITUAÇÃO CADASTRAL 25/04/2007
MOTIVO DE SITUAÇÃO CADASTRAL 		
SITUAÇÃO ESPECIAL *****		DATA DA SITUAÇÃO ESPECIAL *****



Aprovado pela Instrução Normativa RFB nº 2.119, de 06 de dezembro de 2022.

Emitido no dia 07/11/2023 às 16:09:56 (data e hora de Brasília).

Página: 1/1



**GOVERNO DO ESTADO DO MARANHÃO
SECRETARIA DE ESTADO DA FAZENDA**



CERTIDÃO NEGATIVA DE DÉBITO

Nº Certidão: 322560/23

Data da

07/11/2023 17:19:06

Inscrição Estadual: 125520476

CPF/CNPJ: 08805639000156

Razão Social: I S GUIMARAES LTDA

Endereço: RUA 28 DE JUNHO SUL, 1121 CEP: 65760000 - CENTRO

Telefone: (99)91916531

Município: PRESIDENTE DUTRA

UF: MA

Certificamos que, após a realização das consultas procedidas no sistema desta Secretaria, substanciado pelos artigos 240 a 242, da lei nº 7.799, de 19/12/2002 e disposto no artigo 205 da lei nº 5.172, de 25 de outubro de 1966 (Código Tributário Nacional), não constam débitos relativos aos tributos estaduais, administrados por esta Secretaria, em nome do sujeito passivo acima identificado. Ressalvado, todavia, à Fazenda Pública Estadual o direito da cobrança de dívidas que venham a ser apuradas e não alcançadas pela decadência.

Validade da Certidão: 120 (cento e vinte) dias: 06/03/2024.

A autenticidade desta certidão deverá ser confirmada no endereço:

<http://portal.sefaz.ma.gov.br/>, clicando no item "Certidões" e em seguida em "Validação de Certidão Negativa de Débito".

CERTIDÃO EMITIDA GRATUITAMENTE.

Balço Patrimonial

Empresa: I S GUIMARAES & CIA LTDA - CNPJ: 08.805.639/0001-56

Endereço: RUA 28 DE JUNHO SUL, Complemento: , N.º: 1121,

Bairro: CENTRO, Cidade: Presidente Dutra, Estado: MA, CEP: 65760000, Telefone: (98) 81185760

NIRE: 21200987779 - Data: 25/04/2007

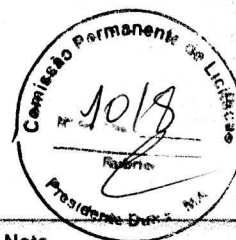

Pag.: 1

Partes Contábil

Conta	Descrição	Nota	31/12/2022
1	*** Ativo ***		19.264.226,93 D
1.01	Ativo Circulante		10.580.027,64 D
1.01.01	Disponibilidades		8.934.740,24 D
1.01.01.02	Bancos		8.934.740,24 D
1.01.01.02.01	Contas Correntes		8.934.740,24 D
1.01.01.02.01.0001	Conta Banco do Brasil		8.934.740,24 D
1.01.03	Clientes		1.645.287,40 D
1.01.03.01	Clientes Nacionais		1.645.287,40 D
1.01.03.01.01	Duplicatas a Receber		1.645.287,40 D
1.01.03.01.01.0001	Clientes Diversos		1.645.287,40 D
1.07	Ativo não Circulante		8.684.199,29 D
1.07.00	Realizável a Longo Prazo		2.654.230,20 D
1.07.00.01	Clientes		2.654.230,20 D
1.07.00.01.01	Clientes Nacionais		2.654.230,20 D
1.07.00.01.01.0001	Clientes Diversos		2.654.230,20 D
1.07.04	Imobilizado		6.029.969,09 D
1.07.04.01	Bens em Operação		5.932.227,09 D
1.07.04.01.01	Bens Utilizados na Produção e/ou Prestação de Serviços		5.932.227,09 D
1.07.04.01.01.0002	Edifícios e Construções		1.190.000,00 D
1.07.04.01.01.0003	Equipamentos, Máquinas e Instalações Industriais		1.671.500,00 D
1.07.04.01.01.0004	Veículos		1.330.000,00 D
1.07.04.01.01.0005	Móveis, Utensílios e Instalações Comerciais		1.205.727,09 D
1.07.04.01.01.0006	Equipamentos de Processamento de Dados		535.000,00 D
1.07.04.21	(-) Depreciações, Amortizações e Quotas de Exaustão		97.742,00 D
1.07.04.21.01	(-) Bens Utilizados na Produção e/ou Prestação de Serviços		97.742,00 D
1.07.04.21.01.0001	Depreciação de bens moveis		15.000,00 D
1.07.04.21.01.0002	Depreciação de Maquinas e Acessorios		61.200,00 D
1.07.04.21.01.0003	Depreciação de Ferramentas		6.542,00 D
1.07.04.21.01.0004	Depreciação de Veiculos		10.000,00 D
1.07.04.21.01.0005	Depreciação de Computadores		5.000,00 D

Data de Encerramento: 31/12/2022

Valor de Ativo e Passivo: R\$ 19.264.226,93 (Dezenove Milhões Duzentos e Sessenta e Quatro Mil Duzentos e Vinte e Seis Reais e Noventa e Três Centavos).

Presidente Dutra-MA, 31 de Dezembro de 2022

IVANUTO SOARES GUIMARAES
SÓCIO ADMINISTRATIVO
CPF: 657.591.413-68

RICARDO FERREIRA RABELO
CONTADOR
CRC/MA: 010436-C-0

Continua...

**Balanco Patrimonial**

Empresa: I S GUIMARAES & CIA LTDA - CNPJ: 08.805.639/0001-56

Endereço: RUA 28 DE JUNHO SUL, Complemento: , N.º: 1121,

Bairro: CENTRO, Cidade: Presidente Dutra, Estado: MA, CEP: 65760000, Telefone: (98) 81185760

NIRE: 21200987779 - Data: 25/04/2007

Conta	Descrição	Nota	31/12/2022
2	*** Passivo ***		19.264.226,93 C
2.01	Passivo Circulante		432.650,00 C
2.01.01	Obrigações de Curto Prazo		432.650,00 C
2.01.01.01	Fornecedores		432.650,00 C
2.01.01.01.01	Fornecedores Nacionais		432.650,00 C
2.01.01.01.01.0001	Fornecedores Diversos		432.650,00 C
2.03	Passivo não Circulante		500.000,00 C
2.03.01	Obrigações de Longo Prazo		500.000,00 C
2.03.01.01	Fornecedores		500.000,00 C
2.03.01.01.01	Fornecedores Nacionais		500.000,00 C
2.03.01.01.01.0001	Fornecedores Diversos		500.000,00 C
2.07	Patrimônio Líquido		18.331.576,93 C
2.07.01	Capital Realizado		10.000.000,00 C
2.07.01.01	Capital Social		10.000.000,00 C
2.07.01.01.01	Capital Social de Domiciliados e Residentes no País		10.000.000,00 C
2.07.01.01.01.0001	Capital Subscrito de Domiciliados e Residentes no País		10.000.000,00 C
2.07.04	Reservas		254.242,58 C
2.07.04.01	Reservas		254.242,58 C
2.07.04.01.03	Reservas de Lucros		254.242,58 C
2.07.04.01.03.0005	Reserva de Lucros a Realizar		254.242,58 C
2.07.07	Outras Contas		8.077.334,35 C
2.07.07.01	Outras Contas		8.077.334,35 C
2.07.07.01.01	Lucros Acumulados		8.077.334,35 C
2.07.07.01.01.0001	Lucros Acumulados e/ou Saldo à Disposição da Assembléia		8.077.334,35 C

Data de Encerramento: 31/12/2022

Valor de Ativo e Passivo: R\$ 19.264.226,93 (Dezenove Milhões Duzentos e Sessenta e Quatro Mil Duzentos e Vinte e Seis Reais e Noventa e Três Centavos) .

Presidente Dutra-MA, 31 de Dezembro de 2022

IVANUTO SOARES GUIMARAES
SOCIO ADMINISTRATIVO
CPF: 657.591.413-68

RICARDO FERREIRA RABELO
CONTADOR
CRC/MA: 010436-O-0

**Demonstração do Resultado do Exercício**

Empresa: I S GUIMARAES & CIA LTDA - CNPJ: 08.805.639/0001-56

NIRE: 21200987779 - Data: 25/04/2007

Estabelecimentos: 0001 - I S GUIMARAES E CIA LTDA; Centros de Resultado: Todos

Endereço: RUA 28 DE JUNHO SUL, Complemento: , N.º: 1121,

Bairro: CENTRO, Cidade: Presidente Dutra, Estado: MA, CEP: 65760000, Telefone: (98) 81185760

Conta	Descrição	01/01/2022 a 31/12/2022
(+) 010	Receita Bruta Operacional	25.573.999,17
010.01	Faturamento Prod. Merc. e Serviços	25.573.999,17
010.01.03	Vendas de Serviços	25.573.999,17
(-) 020	Deduções da Receita	8.183.679,73
020.01	Impostos Faturados	8.183.679,73
020.01.06	Demais Impostos e Contrib. Incidentes	8.183.679,73
(=) 030	Receita Líquida	17.390.319,44
(-) 040	Custo Mercad./Serv./Produtos Vendidos	10.003.734,90
040.01	Custo dos Produtos Vendidos	5.452.947,39
040.03	Custo dos Serviços Prestados	4.550.787,51
(=) 060	Lucro Bruto	7.386.584,54
(=) 110	Res. Antes das Participações e Contrib.	7.386.584,54
(=) 150	Res. Antes Imp.Renda e Contrib. Social	7.386.584,54
(=) 200	Resultado Líquido do Exercício	7.386.584,54

Presidente Dutra-MA, 31 de Dezembro de 2022

IVANUTO SOARES GUIMARAES
SOCIO ADMINISTRATIVO
CPF: 657.591.419-68

RICARDO FERREIRA RABELO
CONTADOR
CRC/MA: 010436-O-0



Análise pelos Índices do Balanço

Empresa: I S GUIMARAES & CIA LTDA - CNPJ: 08.805.639/0001-56

Mês/Ano: 12/2022

Endereço: RUA 28 DE JUNHO SUL, Complemento: , N.º: 1121,

Bairro: CENTRO, Cidade: Presidente Dutra, Estado: MA, CEP: 65760000, Telefone: (98) 81185760

Código	Nome Valores	Expressão	Resultado
GA	Giro do Ativo 17.390.319,44 / 19.264.226,93	d030/c1	0,90
	Quanto a empresa vendeu para cada R\$1,00 de investimento total. Quanto maior, melhor.		
LC	Liquidez Corrente 10.580.027,64 / 432.650,00	c101/c201	24,45
	Quanto a empresa possui de Ativo Circulante para cada R\$ 1,00 de Passivo Circulante. Quanto maior, melhor.		
LI	Liquidez Imediata 8.934.740,24 / 432.650,00	c10101/c201	20,65
	Quanto dispomos imediatamente para saldar nossas dívidas de Curto Prazo. Quanto maior, melhor.		
ML	Margem Líquida (7.386.584,54 / 17.390.319,44) * 100	(d200/d030)*100	42,48
	Quanto a empresa obtem de lucro para cada R\$100,00 vendidos. Quanto maior, melhor.		
RA	Rentabilidade do Ativo (7.386.584,54 / 19.264.226,93) * 100	(d200/c1)*100	38,34
	Quanto a empresa obtem de lucro para cada R\$100,00 de investimento total. Quanto maior, melhor.		

Presidente Dutra-MA, 31 de Dezembro de 2022

IVANUTO SOARES GUIMARAES
SOCIO ADMINISTRATIVO
CPF: 657.591.413-68

RICARDO FERREIRA RABELO
CONTADOR
CRC/MA: 010436-O-0



NOTAS EXPLICATIVAS DAS DEMONSTRAÇÕES CONTÁBEIS EM 31/12/2021

EMPRESA: I S GUIMARÃES & CIA LTDA – CNPJ Nº 08.805.639/0001-56

ENDEREÇO: RUA 28 DE JUNHO SUL, Nº 1121, CENTRO, PRESIDENTE DUTRA – MA, CEP 65760-000

NIRE: 21200987779 – DATA: 25/04/2007

NOTA 1:

A empresa "I S GUIMARÃES E CIA LTDA", é uma pessoa jurídica de direito privado, com fins econômicos, com sede na RUA 28 DE JUNHO SUL, Nº 1121, CENTRO, PRESIDENTE DUTRA – MA, CEP 65760-000, cuja atividades são:

- 41.20-4-00 – Construção de edifícios
- 38.11-4-00 - Coleta de resíduos não-perigosos
- 38.12-2-00 - Coleta de resíduos perigosos
- 42.11-1-01 - Construção de rodovias e ferrovias
- 42.13-8-00 - Obras de urbanização - ruas, praças e calçadas
- 42.21-9-02 - Construção de estações e redes de distribuição de energia elétrica
- 43.12-6-00 - Perfurações e sondagens
- 43.13-4-00 - Obras de terraplenagem
- 43.29-1-04 - Montagem e instalação de sistemas e equipamentos de iluminação e sinalização em vias públicas, portos e aeroportos
- 47.44-0-99 - Comércio varejista de materiais de construção em geral (Dispensada *)
- 47.51-2-01 - Comércio varejista especializado de equipamentos e suprimentos de informática (Dispensada *)
- 49.24-8-00 - Transporte escolar
- 49.29-9-01 - Transporte rodoviário coletivo de passageiros, sob regime de fretamento, municipal
- 49.30-2-02 - Transporte rodoviário de carga, exceto produtos perigosos e mudanças, intermunicipal, interestadual e internacional
- 77.11-0-00 - Locação de automóveis sem condutor
- 77.19-5-99 - Locação de outros meios de transporte não especificados anteriormente, sem condutor
- 77.32-2-01 - Aluguel de máquinas e equipamentos para construção sem operador, exceto andaimes
- 81.29-0-00 - Atividades de limpeza não especificadas anteriormente

Sua regência se dá pelo contrato social.

O capital social foi integralizado totalmente, seu valor total é de 10.000.000,00 (dez milhões de reais), pelos sócios da empresa.

NOTA 02: REGIME TRIBUTARIO

A empresa tem como regime tributário no ano de 2022 o Simples Nacional se enquadrando como EMPRESA DE PEQUENO PORTE – EPP, ao longo do ano foi constatado faturamento superior ao limite permitido pelo regime e automaticamente migrará para o lucro presumido no ano 2023.

NOTA 03: CADASTRO

A empresa "I S GUIMARÃES E CIA LTDA" não teve alterações no seu contrato social no ano corrente

NOTA 04: DAS PRÁTICAS CONTÁBEIS

As demonstrações contábeis encerradas em 31 de dezembro de 2022, aqui compreendidas, foram elaboradas rigorosamente de acordo com a ITG 1000 emanados pelo Conselho Federal de Contabilidade – CFC.

NOTA 05: DOS DIREITOS E OBRIGAÇÕES DA EMPRESA

Os direitos e obrigações da empresa estão em conformidade com seus efetivos valores reais.

NOTA 06: CONTINGÊNCIAS

A entidade **NÃO** possui contingências passivas em andamento, decorrente de ações trabalhistas, todas parceladas e em dias, portanto sem impedimentos para emissão da Certidão Negativa Trabalhistas.

**NOTA 07: RECEITAS**

As receitas da empresa são apuradas por meio de Notas Fiscais Eletrônicas de Serviço – NFS-e

NOTA 08: DESPESAS

As despesas da empresa são apuradas através de Notas Fiscais e recibos em conformidade com as exigências do fisco.

NOTA 09: ATIVOS CIRCULANTES

A classificação das contas é realizada com base no que determina a NBC TG 1000, item 4.5, sendo:

- a) Espera realizar o ativo, ou pretende vendê-lo ou consumi-lo durante o ciclo operacional normal da entidade;
- b) O ativo for mantido essencialmente com a finalidade de negociação;
- c) Espera realizado o ativo no período de até 12 meses da data das demonstrações contábeis; ou o ativo for caixa ou equivalente de caixa.

NOTA 10: DISPONIBILIDADE

A entidade tem suas disponibilidades R\$ 8.934.740,24 (OITO MILHÕES, NOVECENTOS E TRINTA E QUATRO MIL, SETECENTOS E QUARENTA REAIS E VINTE E QUATRO CENTAVOS).

NOTA 11: ESTOQUES

A empresa não possui a conta estoque por se tratar de prestadora de serviços do ramo da construção civil.

NOTA 12: ATIVO IMOBILIZADO

O ativo imobilizado foi inicialmente registrado pelo valor do custo histórico. As alíquotas de depreciação estão fundamentadas no tempo, não sendo estabelecido valor residual para fins de cálculo através do método linear, em conformidade a NBCTG 1000 e Anexos III da Instrução Normativa RFB nº 1.700/2017.

NOTA 13: PASSIVO CIRCULANTE

A classificação das contas é realizada com base no que determina a NBC TG 1000, item 4.7, sendo classificada quando:

- a) Espera-se liquidar um passivo durante o ciclo operacional normal da entidade.
- b) O passivo for mantido essencialmente para a finalidade de negociação.
- c) O passivo for exigível no período de até 12 meses após a data de encerramento das demonstrações contábeis; ou a entidade não tiver direito incondicional de diferir a liquidação do passivo durante pelo menos 12 meses após a data de divulgação.

NOTA 14: POLÍTICA CONTÁBIL

As principais práticas contábeis na elaboração das demonstrações contábeis levaram em conta as características qualitativas e quantitativas conforme determina a NBC TG 1000 – Compreensibilidade, Competência, Relevância, Materialidade, Confiabilidade, Primazia da Essência sobre a Forma, Prudência, Integralidade, Comparabilidade e Tempestividade, estando assim alinhadas com as normas internacionais de contabilidade emitidas pelo International Accounting Standards Board (IASB) adequadas pelo Comitê de Pronunciamentos Contábeis (CPC) e aprovadas pelo Conselho Federal de Contabilidade para Pequenas e Médias Empresas.

NOTA 15: CONTABILIDADE TERCEIRIZADA

Os administradores da empresa optaram pela contratação de contabilidade terceirizada, a qual se encontra perfeitamente atinada a legislação profissional, e estando assim, regulamentada pelo Conselho Federal de Contabilidade no que tange a questão ética e profissional e ainda conforme previsto em cláusulas contratuais. Assim, a administração da empresa, declara que tomou ciência do conteúdo do aludido contrato em todos os seus termos e assim, as presentes demonstrações refletem e espelham a realidade da empresa em todos os seus termos. Os resultados produzidos são frutos do documental remetido para contabilização pela administração da empresa, respondendo esta, pela veracidade, integralidade e procedência. A administração encontra-se ciente de toda a legislação aqui aplicável, especialmente no tocante a Lei nº 11.101/2005 que informe o contribuinte das suas responsabilidades quanto as documentações e procedimentos. A responsabilidade profissional do contabilista que referenda estas demonstrações contábeis esta limitada aos fatos contábeis efetivamente notificados pela administração da empresa a este profissional, a partir de 31 de dezembro de 2020.

**NOTA 16: DETERMINAÇÃO DO RESULTADO**

O resultado foi apurado em 31 de dezembro de 2021 e está em obediência ao regime de competência. As demonstrações contábeis foram elaboradas e apresentadas em conformidade com a legislação societária, conforme a Lei nº 10.406/2002 e demais legislações aplicáveis, especialmente a NBC TG 1000.

NOTA 17: DECLARAÇÃO DE CONFORMIDADE

A empresa declara expressamente que a elaboração e a apresentação das demonstrações contábeis estão em conformidade com a NBC TG 1000 – Contabilidades para as pequenas empresas, expedida pelo Conselho Federal de Contabilidade. A administração da empresa também procedeu ao exame conceitual e concluiu que a empresa não possui prestação pública de contas e assim encontra-se apta a exercer a faculdade pela aplicação do previsto na Contabilidade Para Pequenas Empresas e Médias Empresas.

PRESIDENTE DUTRA, 31 de dezembro de 2022.

IVANUTO SOARES GUIMARÃES
CPF Nº 657.591.413-68
Socio Administrador

RICARDO FERREIRA RABELO
CPF Nº 013.436.283-77
CONTADOR- CRCMA: 010436/O-0



ASSINATURA ELETRÔNICA

Certificamos que o ato da empresa I S GUIMARAES & CIA LTDA consta assinado digitalmente por:

IDENTIFICAÇÃO DO(S) ASSINANTE(S)	
CPF/CNPJ	Nome
01343628377	RICARDO FERREIRA RABELO
65759141368	IVANUTO SOARES GUIMARAES

JUCEMA

CERTIFICO O REGISTRO EM 26/04/2023 18:17 SOB Nº 20230551149.
PROTOCOLO: 230551149 DE 26/04/2023.
CÓDIGO DE VERIFICAÇÃO: 12305600570. CNPJ DA SEDE: 08805639000156.
NIRE: 21200987779. COM EFEITOS DO REGISTRO EM: 26/04/2023.
I S GUIMARAES & CIA LTDA

CARLOS ANDRÉ DE MORAES PEREIRA
SECRETÁRIO-GERAL
www.empresafacil.ma.gov.br

A validade deste documento, se impresso, fica sujeito à comprovação de sua autenticidade nos respectivos portais, informando seus respectivos códigos de verificação.



PORTOS EMPREENDIMENTOS LTDA



ATESTADO DE CAPACIDADE TÉCNICA

Atestamos para os devidos fins que se fizerem necessários que a empresa **I S GUIMARAES & CIA LTDA**, inscrita no CNPJ nº **08.805.639/0001-56**, com sede na 28 de junho sul, nº 1121, Centro, Presidente Dutra – MA, executou para a **PORTOS EMPREENDIMENTOS LTDA**, inscrita no CNPJ nº **73.787.483/0005-13** os serviços de **EXECUÇÃO DA OBRAS DE AMPLIAÇÃO DO PÁTIO DO POSTO DO PAIZA O**, foram executados contento e dentro dos prazos contratuais. Tendo como **responsável técnico** o **Engenheiro Civil Jurivan Carvalho de Souza Junior**, Registro Nacional nº 1116250390. Durante o período de **02/01/2023 A 15/08/2023** conforme serviços descritos abaixo:

VALOR DO CONTRATO: R\$ 2.956.620,84 (Dois Milhões e Novecentos e Cinquenta e Seis Mil e Seiscentos e Vinte Reais e Oitenta e Quatro Centavos.)

ENDEREÇO DA OBRA: AVENIDA ENGENHEIRO EMILIANO MACIEIRA, Nº1000, KM 12, PEDRINHAS, SÃO LUIS MARANHÃO.

ITEM	DESCRIÇÃO DOS SERVIÇOS	UN.	QUANT.
1	CANTEIRO, ADM LOCAL E PROJETOS EXECUTIVO		
1.1	ADM. LOCAL		
1.1.1	ENGENHEIRO CIVIL PLENO COM ENCARGOS COMPLEMENTARES	H	1.584,00

CNPJ nº 73.787/483/0005-13
AVENIDA ENGENHEIRO EMILIANO MACIEIRA, KM 12, Nº 1000, PEDRINHAS, SÃO LUIS - MA
CEP: 65095-603

1.1.2	MESTRE DE OBRAS COM ENCARGOS COMPLEMENTARES	H	1.584,00
1.1.3	TOPOGRAFO COM ENCARGOS COMPLEMENTARES	H	1.584,00
1.1.4	VIGIA NOTURNO COM ENCARGOS COMPLEMENTARES	H	3.240,00
1.2	CANTEIRO		
1.2.1	Locação de container tipo escritório com 1 vaso sanitário, 1 lavatório e 1 ponto para chuveiro - área mínima de 13,80 m ²	UNMES	18,00
1.2.2	Locação de container tipo depósito - área mínima de 13,80 m ²	UNMES	18,00
1.3	PROJETOS EXECUTIVOS		
1.3.1	ENGENHEIRO CIVIL PLENO COM ENCARGOS COMPLEMENTARES	H	1.200,00
1.3.2	ENGENHEIRO CIVIL JUNIOR COM ENCARGOS COMPLEMENTARES	H	1.200,00
1.3.3	TOPOGRAFO COM ENCARGOS COMPLEMENTARES	H	40,00
1.3.4	DESENHISTA PROJETISTA COM ENCARGOS COMPLEMENTARES	H	1.200,00
2	PAVIMENTAÇÃO ASFALTICA (LOCAL DA OBRA)		
2.1	SERVIÇOS PRELIMINARES		
2.1.1	LIMPEZA		
2.1.1.1	LIMPEZA MECANIZADA DE CAMADA VEGETAL, VEGETAÇÃO E PEQUENAS ÁRVORES (DIÂMETRO DE TRONCO MENOR QUE 0,20 M), COM TRATOR DE ESTEIRAS.AF_05/2018	M2	5.764,00
2.1.1.2	CARGA, MANOBRA E DESCARGA DE SOLOS E MATERIAIS GRANULARES EM CAMINHÃO BASCULANTE 10 M ³ - CARGA COM ESCAVADEIRA HIDRÁULICA (CAÇAMBA DE 1,20 M ³ / 155 HP) E DESCARGA LIVRE (UNIDADE: M3). AF_07/2020	M3	1.152,80

2.1.1.3	TRANSPORTE COM CAMINHÃO BASCULANTE DE 10 M ³ , EM VIA URBANA PAVIMENTADA, DMT ATÉ 30 KM (UNIDADE: M3XKM). AF_07/2020	M3XKM	11.528,00
2.1.1.4	DISPOSIÇÃO DE MATERIAL EM BOTA-FORA - MATERIAL INERTE - IIB	T	1.844,48
2.1.2	PLACA DE OBRA		
2.1.2.1	PLACA DE OBRA EM CHAPA DE AÇO GALVANIZADO	M2	53,60
2.2	DEMOLIÇÕES E RETIRADAS		
2.2.1	DEMOLIÇÃO PARCIAL DE PAVIMENTO ASFÁLTICO, DE FORMA MECANIZADA, SEM REAPROVEITAMENTO. AF_12/2017	M2	4.626,42
2.2.2	ARRANCAMENTO DE GUIAS, INCLUI CARGA EM CAMINHÃO	M	1.095,79
2.2.3	DEMOLIÇÃO DE CONCRETO SIMPLES	M3	310,31
2.2.4	CORTE RASO E RECORTE DE ÁRVORE COM DIÂMETRO DE TRONCO MAIOR OU IGUAL A 0,20 M E MENOR QUE 0,40 M. AF_05/2018	UN	10,00
2.2.5	REMOÇÃO DE RAÍZES REMANESCENTES DE TRONCO DE ÁRVORE COM DIÂMETRO MAIOR OU IGUAL A 0,20 M E MENOR QUE 0,40 M. AF_05/2018	UN	10,00
2.2.6	CARGA, MANOBRA E DESCARGA DE ENTULHO EM CAMINHÃO BASCULANTE 10 M ³ - CARGA COM ESCAVADEIRA HIDRÁULICA (CAÇAMBA DE 0,80 M ³ / 111 HP) E DESCARGA LIVRE (UNIDADE: M3). AF_07/2020	M3	813,21
2.2.7	TRANSPORTE COM CAMINHÃO BASCULANTE DE 10 M ³ , EM VIA URBANA PAVIMENTADA, DMT ATÉ 30 KM (UNIDADE: M3XKM). AF_07/2020	M3XKM	8.679,96
2.2.8	DISPOSIÇÃO DE MATERIAL EM BOTA-FORA - MATERIAL INERTE - IIB	T	587,91
2.2.9	DISPOSIÇÃO DE MATERIAL EM BOTA-FORA - MATERIAL NÃO INERTE/MATERIAL CONTAMINADO - IIA	T	693,96

2.2.10	Remoção de poste metálico	UN	1,00
2.3	DRENAGEM		
2.3.1	ESCAVAÇÃO MECANIZADA DE VALA COM PROF. MAIOR QUE 1,5 M ATÉ 3,0 M (MÉDIA MONTANTE E JUSANTE/UMA COMPOSIÇÃO POR TRECHO), ESCAVADEIRA (0,8 M3), LARGURA ATÉ 1,5 M, EM SOLO DE 1A CATEGORIA, EM LOCAIS COM ALTO NÍVEL DE INTERFERÊNCIA. AF_02/2021	M3	3.540,90
2.3.2	ESCORAMENTO DE VALA, TIPO PONTALETEAMENTO, COM PROFUNDIDADE DE 1,5 A 3,0 M, LARGURA MENOR QUE 1,5 M. AF_08/2020	M2	5.135,85
2.3.3	LASTRO DE BRITA E PÓ DE PEDRA	M3	88,29
2.3.4	Tubo de concreto (PA-2), DN= 500mm	M	110,94
2.3.5	FORNECIMENTO E ASSENTAMENTO DE TUBOS DE CONCRETO ARMADO, DIÂMETRO 60CM - TIPO PA-3	M	390,28
2.3.6	FORNECIMENTO E ASSENTAMENTO DE TUBOS DE CONCRETO ARMADO, DIÂMETRO 80CM - TIPO PA-3	M	19,07
2.3.7	REFORMA DE BOCA DE LOBO DUPLA	UN	7,00
2.3.8	POÇO DE VISITA TIPO 1 - 1,40 X 1,40 X 1,40M	UN	16,00
2.3.9	CHAMINÉ DE POÇO DE VISITA COM ALVENARIA DE UM TIJOLO COMUM	M	16,00
2.3.10	FORNECIMENTO DE TAMPÃO DE FERRO FUNDIDO DÚCTIL CLASSE MÍNIMA 400 (40T) D=600MM - NBR 10160 ARTICULADO - P/ GAL. ÁGUAS PLUV.	UN	16,00

2.3.11	INSTALAÇÃO DE TAMPÃO PARA GALERIA DE ÁGUAS PLUVIAIS - ARTICULADO, EXCETO FORNECIMENTO DE TAMPÃO	UN	16,00
2.3.12	BOCA DE LOBO DUPLA	UN	19,00
2.3.13	BOCA DE LOBO TRIPLA	UN	8,00
2.3.14	INSTALAÇÃO DE BOCA DE LEÃO DUPLA COM GRELHA NÃO-ARTICULADA, EXCETO O FORNECIMENTO DA GRELHA	UN	19,00
2.3.15	INSTALAÇÃO DE BOCA DE LEÃO SIMPLES COM GRELHA NÃO-ARTICULADA, EXCETO FORNECIMENTO DA GRELHA	UN	18,00
2.3.16	FORNECIMENTO DE GRELHA TIPO "BOCA DE LEÃO" DE FERRO FUND. DÚCTIL CL. MÍN.250 - 25T - DIM. APR=810X270MM - NBR 10160 - T. NÃO ARTICU. - P/ GAL. ÁGUAS PLUV.	UN	92,00
2.3.17	REATERRO MECANIZADO DE VALA COM ESCAVADEIRA HIDRÁULICA (CAPACIDADE DA CAÇAMBA: 0,8 M ³ / POTÊNCIA: 111 HP), LARGURA ATÉ 1,5 M, PROFUNDIDADE DE 1,5 A 3,0 M, COM SOLO DE 1ª CATEGORIA EM LOCAIS COM ALTO NÍVEL DE INTERFERÊNCIA. AF_04/2016	M3	3.092,62
2.3.18	CARGA, MANOBRA E DESCARGA DE SOLOS E MATERIAIS GRANULARES EM CAMINHÃO BASCULANTE 10 M ³ - CARGA COM ESCAVADEIRA HIDRÁULICA (CAÇAMBA DE 1,20 M ³ / 155 HP) E DESCARGA LIVRE (UNIDADE: M3). AF_07/2020	M3	448,29
2.3.19	TRANSPORTE COM CAMINHÃO BASCULANTE DE 10 M ³ , EM VIA URBANA PAVIMENTADA, DMT ATÉ 30 KM (UNIDADE: M3XKM). AF_07/2020	M3XKM	4.482,87
2.3.20	DISPOSIÇÃO DE MATERIAL EM BOTA-FORA - MATERIAL INERTE - IIB	T	717,26
2.4	TERRAPLENAGEM		
2.4.1	ESCAVAÇÃO HORIZONTAL EM SOLO DE 1A CATEGORIA COM TRATOR DE ESTEIRAS (100HP/LÂMINA: 2,19M3). AF_07/2020	M3	2.106,21
2.4.2	CARGA, MANOBRA E DESCARGA DE SOLOS E MATERIAIS GRANULARES EM CAMINHÃO BASCULANTE 10 M ³ - CARGA COM ESCAVADEIRA HIDRÁULICA (CAÇAMBA DE 1,20 M ³ / 155 HP) E DESCARGA LIVRE (UNIDADE: M3). AF_07/2020	M3	2.106,21



2.4.3	TRANSPORTE COM CAMINHÃO BASCULANTE DE 10 M ³ , EM VIA URBANA PAVIMENTADA, DMT ATÉ 30 KM (UNIDADE: M3XKM). AF_07/2020	M3XKM	21.062,08
2.4.4	DISPOSIÇÃO DE MATERIAL EM BOTA-FORA - MATERIAL INERTE - IIB	T	3.369,93
2.4.5	ARGILA OU BARRO PARA ATERRO/REATERRO (RETIRADO NA JAZIDA, SEM TRANSPORTE)	M3	1.033,44
2.4.6	TRANSPORTE COM CAMINHÃO BASCULANTE DE 10 M ³ , EM VIA URBANA PAVIMENTADA, DMT ATÉ 30 KM (UNIDADE: M3XKM). AF_07/2020	M3XKM	19.377,00
2.4.7	CARGA, MANOBRA E DESCARGA DE SOLOS E MATERIAIS GRANULARES EM CAMINHÃO BASCULANTE 10 M ³ - CARGA COM ESCAVADEIRA HIDRÁULICA (CAÇAMBA DE 1,20 M ³ / 155 HP) E DESCARGA LIVRE (UNIDADE: M3). AF_07/2020	M3	1.033,44
2.4.8	EXECUÇÃO E COMPACTAÇÃO DE ATERRO COM SOLO PREDOMINANTEMENTE ARGILOSO - EXCLUSIVE SOLO, ESCAVAÇÃO, CARGA E TRANSPORTE. AF_11/2019	M3	1.033,44
2.5	PAVIMENTAÇÃO		
2.5.1	ESCAVAÇÃO HORIZONTAL EM SOLO DE 1A CATEGORIA COM TRATOR DE ESTEIRAS (100HP/LÂMINA: 2,19M3). AF_07/2020	M3	4.053,43
2.5.2	ABERTURA DE CAIXA ATÉ 40CM, INCLUI ESCAVAÇÃO, COMPACTAÇÃO, TRANSPORTE E PREPARO DO SUB-LEITO	M2	10.133,58
2.5.3	EXECUÇÃO E COMPACTAÇÃO DE BASE E OU SUB BASE PARA PAVIMENTAÇÃO DE PEDRA RACHÃO - EXCLUSIVE CARGA E TRANSPORTE. AF_11/2019	M3	3.040,07
2.5.4	EXECUÇÃO E COMPACTAÇÃO DE BASE E OU SUB BASE PARA PAVIMENTAÇÃO DE BRITA GRADUADA SIMPLES - EXCLUSIVE CARGA E TRANSPORTE. AF_11/2019	M3	2.026,72
2.5.5	CARGA, MANOBRA E DESCARGA DE SOLOS E MATERIAIS GRANULARES EM CAMINHÃO BASCULANTE 10 M ³ - CARGA COM ESCAVADEIRA HIDRÁULICA (CAÇAMBA DE 1,20 M ³ / 155 HP) E DESCARGA LIVRE (UNIDADE: M3). AF_07/2020	M3	13.173,66
2.5.6	TRANSPORTE COM CAMINHÃO BASCULANTE DE 10 M ³ , EM VIA URBANA PAVIMENTADA, DMT ATÉ 30 KM (UNIDADE: M3XKM). AF_07/2020	M3XKM	164.670,06

2.5.7	DISPOSIÇÃO DE MATERIAL EM BOTA-FORA - MATERIAL INERTE - IIB	T	12.970,98
2.5.8	IMPRIMAÇÃO BETUMINOSA IMPERMEABILIZANTE	M2	9.005,85
2.5.9	BASE BETUMINOSA DE MATERIAIS PROVENIENTES DA FRESAGEM DE PAVIMENTOS ASFÁLTICOS (RAP) REICLADO EM USINA MÓVEL COM ATÉ 3% DE EMULSÃO MODIFICADA COM POLÍMERO, FORNECIMENTO E APLICAÇÃO, NÃO INCLUI TRANSPORTE ATÉ O LOCAL DOS SERVIÇOS, CAMADA ACABADA	M3	900,59
2.5.10	EXECUÇÃO DE PAVIMENTO COM APLICAÇÃO DE CONCRETO ASFÁLTICO, CAMADA DE BINDER - EXCLUSIVE CARGA E TRANSPORTE. AF_11/2019	M3	720,47
2.5.11	IMPRIMAÇÃO BETUMINOSA LIGANTE	M2	27.017,55
2.5.12	EXECUÇÃO DE PAVIMENTO COM APLICAÇÃO DE CONCRETO ASFÁLTICO, CAMADA DE ROLAMENTO - EXCLUSIVE CARGA E TRANSPORTE. AF_11/2019	M3	450,29
2.5.13	CARGA DE MISTURA ASFÁLTICA EM CAMINHÃO BASCULANTE 10 M ³ (UNIDADE: M3). AF_07/2020	M3	2.071,35
2.5.14	TRANSPORTE COM CAMINHÃO BASCULANTE DE 10 M ³ , EM VIA URBANA PAVIMENTADA, DMT ATÉ 30 KM (UNIDADE: M3XKM). AF_07/2020	M3XKM	16.570,76
2.6	GUIAS, SARJETAS E PASSEIO		
2.6.1	BASE DE BRITA GRADUADA	M3	208,17
2.6.2	CONSTRUÇÃO DE SARJETA OU SARJETÃO DE CONCRETO - FCK=25,0MPA	M3	184,53
2.6.3	PASSEIO DE CONCRETO FCK=15,0MPA, INCLUSIVE PREPARO DE CAIXA E LASTRO DE BRITA	M3	513,08
2.6.4	FORNECIMENTO E ASSENTAMENTO DE GUIAS TIPO PMSP 100, INCLUSIVE ENCOSTAMENTO DE TERRA - FCK=25,0MPA	M	2.506,07

2.6.5	PISO PODOTÁTIL DE ALERTA OU DIRECIONAL, DE BORRACHA, ASSENTADO SOBRE ARGAMASSA. AF_05/2020	M	1.272,28
2.6.6	FORNECIMENTO E INSTALAÇÃO DE DEFENSA METÁLICA GALVANIZADA, TIPO SEMI-MALEÁVEL SIMPLES	M	2.477,59
2.7	SINALIZAÇÃO		
2.7.1	Placa para sinalização viária em chapa de alumínio, totalmente refletiva com película IA/IA - área até 2,0 m ²	M2	12,39
2.7.2	Coluna simples (PP), diâmetro de 2 1/2' e comprimento de 3,6 m	UN	37,00
2.7.3	RETIRADA DE PLACA DE SOLO EM SUPORTE DE MADEIRA OU METALICO.	m2	1,00
2.7.4	Coluna (P-57) para fixação de placa de orientação, com braço projetado	UN	2,00
2.7.5	SINALIZ.HOR.C/TERMOPLAST EXTRUDADO	m2	239,62
2.7.6	SINALIZ.HOR. C/TERMOPLAST. HOT-SPRAY	m2	246,00
2.7.7	SINALIZ.HORIZ.ACRIL.BASE AGUA C/VISIBE.	m2	435,63
2.7.8	TACHA REFLETIVA BIDIRECIONAL TIPO III OU ABNT (VIDRO OU PRISMÁTICA)	un	25,00
2.7.9	Tachão tipo I bidirecional refletivo	UN	173,00
2.7.10	Grupo focal veicular com lâmpada LED, com anteparo e suportes de fixação	UN	12,00
2.7.11	Grupo focal para pedestre com lâmpada LED e contador regressivo	UN	12,00

2.7.12	Coluna semafórica simples 101 mm x 6 m	UN	6,00
2.7.13	Coluna (P-57) para fixação de placa de orientação, com braço projetado	UN	6,00
2.7.14	Cabo de cobre flexível de 3 x 4 mm ² , isolamento 500 V - isolação PP 70°C	M	177,27
3	RECAPEAMENTO		
3.1	DEMOLIÇÕES E RETIRADAS		
3.1.1	Remoção de tacha/tachões	UN	190,00
3.1.2	FRESAGEM DE PAVIMENTO ASFÁLTICO (PROFUNDIDADE ATÉ 5,0 CM) - EXCLUSIVE TRANSPORTE. AF_11/2019	M2	50.571,66
3.1.3	DEMOLIÇÃO PARCIAL DE PAVIMENTO ASFÁLTICO, DE FORMA MECANIZADA, SEM REAPROVEITAMENTO. AF_12/2017	M2	6.150,75
3.1.4	DEMOLIÇÃO DE PAVIMENTO DE CONCRETO, SARJETA OU SARJETÃO, INCLUI CARGA EM CAMINHÃO	M2	4.848,41
3.1.5	ARRANCAMENTO DE GUIAS, INCLUI CARGA EM CAMINHÃO	M	2.483,10
3.1.6	CARGA, MANOBRA E DESCARGA DE ENTULHO EM CAMINHÃO BASCULANTE 6 M ³ - CARGA COM ESCAVADEIRA HIDRÁULICA (CAÇAMBA DE 0,80 M ³ / 111 HP) E DESCARGA LIVRE (UNIDADE: M3). AF_07/2020	M3	615,07
3.1.7	TRANSPORTE COM CAMINHÃO BASCULANTE DE 6 M ³ , EM VIA URBANA PAVIMENTADA, DMT ATÉ 30 KM (UNIDADE: M3XKM). AF_07/2020	M3XKM	32.900,80
3.1.8	DISPOSIÇÃO DE MATERIAL EM BOTA-FORA - MATERIAL INERTE - IIB	T	969,63
3.1.9	DISPOSIÇÃO DE MATERIAL EM BOTA-FORA - MATERIAL NÃO INERTE/MATERIAL CONTAMINADO - IIA	T	922,61

3.2	GUIAS E SARIJETAS		
3.2.1	BASE DE BRITA GRADUADA	M3	224,96
3.2.2	CONSTRUÇÃO DE SARIJETA OU SARIJETÃO DE CONCRETO - FCK=25,0MPA	M3	286,76
3.2.3	FORNECIMENTO E ASSENTAMENTO DE GUIAS TIPO PMSP 100, INCLUSIVE ENCOSTAMENTO DE TERRA - FCK=25,0MPA	M	2.483,10
3.2.4	EXECUÇÃO DE PASSEIO (CALÇADA) OU PISO DE CONCRETO COM CONCRETO MOLDADO IN LOCO, FEITO EM OBRA, ACABAMENTO CONVENCIONAL, NÃO ARMADO. AF_08/2022	M3	195,54
3.3	PAVIMENTO		
3.3.1	IMPRIMAÇÃO BETUMINOSA IMPERMEABILIZANTE	M2	6.085,75
3.3.2	CARGA, DESCARGA E TRANSPORTE DE CONCRETO ASFÁLTICO ATÉ A DISTÂNCIA MÉDIA DE IDA E VOLTA DE 1KM	M3	2.393,73
3.3.3	TRANSPORTE DE CONCRETO ASFÁLTICO ALÉM DO PRIMEIRO KM	M3XKM	19.149,82
3.3.4	EXECUÇÃO DE PAVIMENTO COM APLICAÇÃO DE CONCRETO ASFÁLTICO, CAMADA DE BINDER - EXCLUSIVE CARGA E TRANSPORTE. AF_11/2019	M3	182,57
3.3.5	BASE BETUMINOSA DE MATERIAIS PROVENIENTES DA FRESAGEM DE PAVIMENTOS ASFÁLTICOS (RAP) REICLADO EM USINA MÓVEL COM ATÉ 3% DE EMULSÃO MODIFICADA COM POLÍMERO, FORNECIMENTO E APLICAÇÃO, NÃO INCLUI TRANSPORTE ATÉ O LOCAL DOS SERVIÇOS, CAMADA ACABADA	M3	182,57
3.3.6	IMPRIMAÇÃO BETUMINOSA LIGANTE	M2	40.571,66
3.3.7	EXECUÇÃO DE PAVIMENTO COM APLICAÇÃO DE CONCRETO ASFÁLTICO, CAMADA DE ROLAMENTO - EXCLUSIVE CARGA E TRANSPORTE. AF_11/2019	M3	2.028,58

3.3.8	LEVANTAMENTO OU REBAIXAMENTO DE TAMPÃO DE POÇO DE VISITA	UN	62,00
3.4	SINALIZAÇÃO VIÁRIA		
3.4.1	SINALIZ.HOR. C/TERMOPLAST. HOT-SPRAY	m2	1.800,00
3.4.2	SINALIZ.HOR.C/TERMOPLAST EXTRUDADO	m2	1.800,00
3.4.3	Tachão tipo I bidirecional refletivo	UN	130,00
3.4.4	Tacha tipo I bidirecional refletiva	UN	3.530,00
3.5	CANTEIRO CENTRAL DA (LOCAL DA OBRA)		
3.5.1	DEMOLIÇÃO PARCIAL DE PAVIMENTO ASFÁLTICO, DE FORMA MECANIZADA, SEM REAPROVEITAMENTO. AF_12/2017	M2	641,79
3.5.2	CARGA, MANOBRA E DESCARGA DE ENTULHO EM CAMINHÃO BASCULANTE 6 M ³ - CARGA COM ESCAVADEIRA HIDRÁULICA (CAÇAMBA DE 0,80 M ³ / 111 HP) E DESCARGA LIVRE (UNIDADE: M3). AF_07/2020	M3	192,54
3.5.3	TRANSPORTE COM CAMINHÃO BASCULANTE DE 6 M ³ , EM VIA URBANA PAVIMENTADA, DMT ATÉ 30 KM (UNIDADE: M3XKM). AF_07/2020	M3XKM	1.945,19
3.5.4	DISPOSIÇÃO DE MATERIAL EM BOTA-FORA - MATERIAL NÃO INERTE/MATERIAL CONTAMINADO - IIA	T	288,81
3.5.5	BASE DE BRITA GRADUADA	M3	64,18
3.5.6	FORNECIMENTO E ASSENTAMENTO DE GUIAS TIPO PMSP 100, INCLUSIVE ENCOSTAMENTO DE TERRA - FCK=25,0MPA	M	4.278,60



PORTOS EMPREENDIMENTOS LTDA



3.5.7	FORNECIMENTO E APLICAÇÃO DE CONCRETO USINADO FCK=25MPA	M3	64,18
-------	--	----	-------

Ressaltamos ainda que a I S GUIMARAES & CIA LTDA teve um excelente desempenho, cumprindo tecnicamente os termos de contrato, não contendo, portanto, fato que desabone sua conduta.

São Luis -MA, 18 de Agosto de 2023.

CONTRATANTE: LUIS SERGIO AMARAL FERNANDES RIBEIRO
PORTOS EMPREENDIMENTOS LTDA
CNPJ: 73.787.483/0005-13

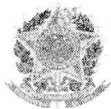

Anotação de Responsabilidade Técnica - ART
Lei nº 6.496, de 7 de dezembro de 1977

CREA-MA

ART OBRA / SERVIÇO
Nº MA20230700570

Conselho Regional de Engenharia e Agronomia do Estado do Maranhão

INICIAL



1. Responsável Técnico

JURIVAN CARVALHO DE SOUZA JUNIOR

Título profissional: ENGENHEIRO CIVIL

RNP: 1116250390

Registro: 1116250390MA

Empresa contratada: I S GUIMARAES LTDA

Registro : 0005401054-MA

2. Dados do Contrato

Contratante: PORTO EMPREENDIMENTOS LTDA

CPF/CNPJ: 73.787.483/0005-13

AVENIDA ENGENHEIRO EMILIANO MACIEIRA

Nº: 1000

Complemento:

Bairro: PEDRINHAS

Cidade: SÃO LUÍS

UF: MA

CEP: 65095603

Contrato: Não especificado

Celebrado em:

Valor: R\$ 2.956.620,84

Tipo de contratante: Pessoa Jurídica de Direito Privado

Ação Institucional: Outros

Situação: BAIXA DE ART

Atendido: SIM

Data da Solicitação: 26/10/2023

Data do Atendimento:

Motivo: CONCLUSÃO DA OBRA/SERVIÇO

3. Dados da Obra/Serviço

AVENIDA ENGENHEIRO EMILIANO MACIEIRA

Nº: 1000

Complemento: KM 12

Bairro: PEDRINHAS

Cidade: SÃO LUÍS

UF: MA

CEP: 65095603

Data de início: 02/01/2023

Previsão de término: 25/10/2023

Coordenadas Geográficas: -2.600758, -44.326794

Finalidade: Infraestrutura

Código: Não Especificado

Proprietário: PORTO EMPREENDIMENTOS LTDA

CPF/CNPJ: 73.787.483/0005-13

4. Atividade Técnica

16 - Execução	Quantidade	Unidade
48 - Execução de montagem > GEOTECNIA E GEOLOGIA DA ENGENHARIA > OBRAS DE TERRA > DE OBRAS DE TERRA > #3.3.1.8 - LIMPEZA DE TERRENO	5.764,00	m²
49 - Execução de obra > GEOTECNIA E GEOLOGIA DA ENGENHARIA > OBRAS DE TERRA > DE OBRAS DE TERRA > #3.3.1.1 - ESCAVAÇÃO	3.540,90	m³
52 - Execução de reforma > OBRAS HIDRÁULICAS E RECURSOS HÍDRICOS > SISTEMAS DE DRENAGEM PARA OBRAS CIVIS > DE SISTEMAS DE DRENAGEM PARA OBRAS CIVIS > #5.3.1.1 - BOCA DE LOBO	7,00	un
49 - Execução de obra > OBRAS HIDRÁULICAS E RECURSOS HÍDRICOS > SISTEMAS DE DRENAGEM PARA OBRAS CIVIS > DE SISTEMAS DE DRENAGEM PARA OBRAS CIVIS > #5.3.1.1 - BOCA DE LOBO	27,00	un
49 - Execução de obra > GEOTECNIA E GEOLOGIA DA ENGENHARIA > OBRAS DE TERRA > DE OBRAS DE TERRA > #3.3.1.5 - REATERRO	3.092,62	m³
49 - Execução de obra > GEOTECNIA E GEOLOGIA DA ENGENHARIA > OBRAS DE TERRA > DE OBRAS DE TERRA > #3.3.1.9 - TERRAPLENAGEM	6.159,64	m³
49 - Execução de obra > TRANSPORTES > INFRAESTRUTURA URBANA > DE PAVIMENTAÇÃO > #4.2.1.2 - ASFÁLTICA PARA VIAS URBANAS	900,59	m²
49 - Execução de obra > OBRAS HIDRÁULICAS E RECURSOS HÍDRICOS > SISTEMAS DE DRENAGEM PARA OBRAS CIVIS > DE SISTEMAS DE DRENAGEM PARA OBRAS CIVIS > #5.3.1.8 - SARJETA	184,53	m³
49 - Execução de obra > TRANSPORTES > INFRAESTRUTURA RODOVIÁRIA > #4.1.4 - DE DEFENSAS PARA RODOVIAS	2.477,59	m
49 - Execução de obra > TRANSPORTES > SINALIZAÇÃO > DE SINALIZAÇÃO > #4.9.1.1 - URBANA	921,25	m

5. Observações

Execução de ampliação do pátio do posto paizão.

6. Declarações

- Declaro que estou cumprindo as regras de acessibilidade previstas nas normas técnicas da ABNT, na legislação específica e no decreto n. 5296/2004.

A autenticidade desta ART pode ser verificada em: <https://crea-ma.sitac.com.br/publico/>, com a chave: 50AY0
Impresso em: 26/10/2023 às 10:43:08 por: , ip: 192.168.100.1

www.creama.org.br

faleconosco@creama.org.br

Tel: (98) 2106-8300

Fax: (98) 2106-8300



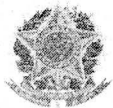

Anotação de Responsabilidade Técnica - ART
Lei nº 6.496, de 7 de dezembro de 1977

CREA-MA

ART OBRA / SERVIÇO
Nº MA2023070057

Conselho Regional de Engenharia e Agronomia do Estado do Maranhão

INICIAL



- Cláusula Compromissória: Qualquer conflito ou litígio originado do presente contrato, bem como sua interpretação ou execução, será resolvido por arbitragem, de acordo com a Lei no. 9.307, de 23 de setembro de 1996, por meio do Centro de Mediação e Arbitragem - CMA vinculado ao Crea-MA nos termos do respectivo regulamento de arbitragem que, expressamente, as partes declaram concordar.

Documento assinado digitalmente

7. Entidade de Classe
 SEM INDICACAO DE ENTIDADE DE CLASSE



JURIVAN CARVALHO DE SOUZA JUNIOR
 Data: 26/10/2023 10:49:10-0300
 Verifique em <https://validar.iti.gov.br>

8. Assinaturas
 Declaro serem verdadeiras as informações acima

JURIVAN CARVALHO DE SOUZA JUNIOR - CPF: 054.981.773-56

Local _____ de _____ de _____
 data

PORTO EMPREENDIMENTOS LTDA - CNPJ: 73.787.483/0005-13

9. Informações

* A ART é válida somente quando quitada, mediante apresentação do comprovante do pagamento ou conferência no site do Crea.

10. Valor

Valor da ART: **R\$ 254,59** Registrada em: **25/10/2023** Valor pago: **R\$ 254,59** Nosso Número: **8305043527**

A autenticidade desta ART pode ser verificada em: <https://crea-ma.sitac.com.br/publico/>, com a chave: 50AY0
 Impresso em: 26/10/2023 às 10:43:08 por: , ip: 192.168.100.1

www.creama.org.br
 Tel: (98) 2106-8300

faleconosco@creama.org.br
 Fax: (98) 2106-8300



LAUDO TÉCNICO



EM VISTORIA FEITA, CONSTATOU-SE QUE A **I S GUIMARAES & CIA LTDA**, inscrita CNPJ nº 08.805.639/0001-56, E SEU RESPONSÁVEL TÉCNICO, ENGENHEIRO CIVIL **JURIVAN CARVALHO DE SOUZA JUNIOR CREA: 1116250390**, EXECUTOU OS SERVIÇOS DE AMPLIAÇÃO DO PÁTIO DO POSTO PAIZÃO.

INFORMAMOS AINDA QUE OS SERVIÇOS EXECUTADOS FORAM PRESTADOS NO PERÍODO DE 02/01/2023 A 15/08/2023, DEVIDAMENTE CONCLUÍDOS E ENTREGUES, OBEDECENDO RIGOROSAMENTE OS PRAZOS, AS NORMAS TÉCNICAS VIGENTES E OS PADRÕES DE QUALIDADE CONFORME CONTRATO DE EXECUÇÃO.

PROPREITÁRIO E CONTRATANTE:

PORTO EMPREENDIMENTOS LTDACNPJ:
73.787.483/0005-13

EMPRESA CONTRATADA:

I S GUIMARAES & CIA LTDA
CNPJ nº 08.805.639/0001-56

RESPONSÁVEL TÉCNICO PELO LAUDO:

DANIEL OLIVEIRA SOUSA DA SILVA
CPF: 059.497.683-96
CREA-MA Nº 111716068-8
ENGENHEIRO CIVIL
PERÍODO DO LAUDO: 21/08/2023 A 22/08/2023

DESCRIÇÃO DOS SERVIÇOS REALIZADOS:

LAUDO TECNICO DE FISCALIZAÇÃO DOS SERVIÇOS DE AMPLIAÇÃO DO PÁTIO DO POSTO PAIZÃO.

Corroboro, por haver constatado no local da obra/serviço e no período acima a veracidade das informações do Atestado Técnico emitido pelo contratante relativa às descrições dos itens/atividades desenvolvidas em quantitativos e qualitativamente especificados para a execução da obra ou serviço.

SÃO LUIS - MA 22/08/2023

Assinado de forma
digital por DANIEL
OLIVEIRA SOUSA DA
SILVA.05949768396
Dados: 2023.08.22
16:25:28 -03'00'

DANIEL OLIVEIRA SOUSA DA SILVA,
CPF: 059.497.683-96
CREA-MA Nº 111716068-8
ENGENHEIRO CIVIL



TERMO DE ABERTURA

Contém o presente livro 10 páginas, eletronicamente numeradas de 1 a 10 em uma via, todas elas já escrituradas e servirá como Livro Diário nº 004, referente ao período 01/01/2022 a 31/12/2022, com encerramento do exercício social em 31/12/2022, da firma I S GUIMARAES E CIA LTDA, estabelecida no(a) RUA 28 DE JUNHO SUL, nº 1121, bairro CENTRO, CEP 65760-000, cidade Presidente Dutra, estado MA, inscrita no C.N.P.J. 08.805.639/0001-56 e registrada no(a) I S GUIMARAES & CIA LTDA sob o nº 21200987779 por despacho de 25/04/2007.

Presidente Dutra-MA, 1 de Janeiro de 2022

IVANUTO SOARES GUIMARAES
SOCIO ADMINISTRATIVO
CPF: 657.591.413-68

RICARDO FERREIRA RABELO
CONTADOR
CRC/MA: 010436-O-0

Livro Diário Nº. 4

Empresa: I S GUIMARAES E CIA LTDA - CNPJ: 08.805.639/0001-56

Período: 01/01/2022 a 31/12/2022

Endereço: RUA 28 DE JUNHO SUL, Complemento: , N.º: 1121,

Bairro: CENTRO, Cidade: Presidente Dutra, Estado: MA, CEP: 65760000, Telefone: (98) 81185760



Data	Conta	Histórico	Estab	Centro	Chave	Débito	Crédito
01/01/2022	1.01.01.02.01.0001	Conta Banco do Brasil					
		Implantação de Saldo Anterior	0001	001	182	1.548.155,70	
01/01/2022	1.01.03.01.01.0001	Clientes Diversos					
		Implantação de Saldo Anterior	0001	001	182	1.645.287,40	
01/01/2022	1.07.00.01.01.0001	Clientes Diversos					
		Implantação de Saldo Anterior	0001	001	182	2.654.230,20	
01/01/2022	1.07.04.01.01.0002	Edifícios e Construções					
		Implantação de Saldo Anterior	0001	001	182	1.190.000,00	
01/01/2022	1.07.04.01.01.0003	Equipamentos, Máquinas e Instalações Industriais					
		Implantação de Saldo Anterior	0001	001	182	1.671.500,00	
01/01/2022	1.07.04.01.01.0004	Veículos					
		Implantação de Saldo Anterior	0001	001	182	1.330.000,00	
01/01/2022	1.07.04.01.01.0005	Móveis, Utensílios e Instalações Comerciais					
		Implantação de Saldo Anterior	0001	001	182	1.205.727,09	
01/01/2022	1.07.04.01.01.0006	Equipamentos de Processamento de Dados					
		Implantação de Saldo Anterior	0001	001	182	535.000,00	
01/01/2022	1.07.04.21.01.0001	Depreciação de bens moveis					
		Implantação de Saldo Anterior	0001	001	182	15.000,00	
01/01/2022	1.07.04.21.01.0002	Depreciação de Maquinas e Acessorios					
		Implantação de Saldo Anterior	0001	001	182	61.200,00	
01/01/2022	1.07.04.21.01.0003	Depreciação de Ferramentas					
		Implantação de Saldo Anterior	0001	001	182	6.542,00	
01/01/2022	1.07.04.21.01.0004	Depreciação de Veiculos					
		Implantação de Saldo Anterior	0001	001	182	10.000,00	
01/01/2022	1.07.04.21.01.0005	Depreciação de Computadores					
		Implantação de Saldo Anterior	0001	001	182	5.000,00	
01/01/2022	2.01.01.01.01.0001	Fornecedores Diversos					
		Implantação de Saldo Anterior	0001	001	182		432.650,00
01/01/2022	2.03.01.01.01.0001	Fornecedores Diversos					
		Implantação de Saldo Anterior	0001	001	182		500.000,00
01/01/2022	2.07.01.01.01.0001	Capital Subscrito de Domiciliados e Residentes no País					
		Implantação de Saldo Anterior	0001	001	182		10.000.000,00
01/01/2022	2.07.04.01.03.0005	Reserva de Lucros a Realizar					
		Implantação de Saldo Anterior	0001	001	182		254.242,58
01/01/2022	2.07.07.01.01.0001	Lucros Acumulados e/ou Saldo à Disposição da Assembléia					
		Implantação de Saldo Anterior	0001	001	182		690.749,81
10/01/2022	1.01.01.02.01.0001	Conta Banco do Brasil					
		Rec.receita de serviços nf 012022	0001	001	131	1.016.038,30	
10/01/2022	3.01.01.01.01.0006	Receita da Prestação de Serviços - Mercado Interno					
		Rec.receita de serviços nf 012022	0001	001	131		1.016.038,30
15/01/2022	3.01.01.03.06.0040	Ordenados, Salários e Gratificações					
		Pg.despesas ref. salario	0001	001	143	203.207,66	
15/01/2022	1.01.01.02.01.0001	Conta Banco do Brasil					
		Pg.despesas ref. salario	0001	001	143		203.207,66
20/01/2022	3.01.01.01.03.0006	Demais Impostos e Contrib Incidentes s/ Vendas e Serviços					
		Pg.despesas ref. impostos	0001	001	144	325.132,26	
20/01/2022	1.01.01.02.01.0001	Conta Banco do Brasil					
		Pg.despesas ref. impostos	0001	001	144		325.132,26
20/01/2022	3.01.01.03.05.0001	Custo dos Serviços Vendidos					
		Pg.despesas ref. material	0001	001	145	172.726,51	
20/01/2022	1.01.01.02.01.0001	Conta Banco do Brasil					
		Pg.despesas ref. material	0001	001	145		172.726,51
Totais do mês de Janeiro:						13.594.747,12	13.594.747,12
10/02/2022	1.01.01.02.01.0001	Conta Banco do Brasil					
		Rec.receita de serviços nf 022022	0001	001	132	983.300,97	
10/02/2022	3.01.01.01.01.0006	Receita da Prestação de Serviços - Mercado interno					
		Rec.receita de serviços nf 022022	0001	001	132		983.300,97
15/02/2022	3.01.01.03.02.0040	Ordenados, Salários e Gratificações					

Livro Diário Nº. 4

Empresa: I S GUIMARAES E CIA LTDA - CNPJ: 08.806.639/0001-56
 Período: 01/01/2022 a 31/12/2022
 Endereço: RUA 28 DE JUNHO SUL, Complemento: , N.º: 1121,
 Bairro: CENTRO, Cidade: Presidente Dutra, Estado: MA, CEP: 65760000, Telefone: (98) 81185760



Data	Conta	Histórico	Estab	Centro	Chave	Débito	Crédito
		Pg.despesas ref. salario	0001	001	146	196.660,19	
15/02/2022	1.01.01.02.01.0001 - Conta Banco do Brasil						
		Pg.despesas ref. salario	0001	001	146		196.660,19
20/02/2022	3.01.01.01.03.0006 - Demais Impostos e Contrib Incidentes s/ Vendas e Serviços						
		Pg.despesas ref. imposto	0001	001	147	314.656,31	
20/02/2022	1.01.01.02.01.0001 - Conta Banco do Brasil						
		Pg.despesas ref. imposto	0001	001	147		314.656,31
20/02/2022	3.01.01.03.05.0001 - Custo dos Serviços Vendidos						
		Pg.despesas ref. material	0001	001	148	167.161,16	
20/02/2022	1.01.01.02.01.0001 - Conta Banco do Brasil						
		Pg.despesas ref. material	0001	001	148		167.161,16
		Totais do mês de Fevereiro:				1.661.778,63	1.661.778,63
10/03/2022	1.01.01.02.01.0001 - Conta Banco do Brasil						
		Rec.receita de serviços nf 032022	0001	001	133	2.689.403,08	
10/03/2022	3.01.01.01.01.0006 - Receita da Prestação de Serviços - Mercado Interno						
		Rec.receita de serviços nf 032022	0001	001	133		2.689.403,08
15/03/2022	3.01.01.03.02.0040 - Ordenados, Salários e Gratificações						
		Pg.despesas ref. salario	0001	001	149	537.880,62	
15/03/2022	1.01.01.02.01.0001 - Conta Banco do Brasil						
		Pg.despesas ref. salario	0001	001	149		537.880,62
20/03/2022	3.01.01.01.03.0006 - Demais Impostos e Contrib Incidentes s/ Vendas e Serviços						
		Pg.despesas ref. impostos	0001	001	150	860.608,99	
20/03/2022	1.01.01.02.01.0001 - Conta Banco do Brasil						
		Pg.despesas ref. impostos	0001	001	150		860.608,99
20/03/2022	3.01.01.03.05.0001 - Custo dos Serviços Vendidos						
		Pg.despesas ref. material	0001	001	151	457.198,52	
20/03/2022	1.01.01.02.01.0001 - Conta Banco do Brasil						
		Pg.despesas ref. material	0001	001	151		457.198,52
		Totais do mês de Março:				4.545.091,21	4.545.091,21
10/04/2022	1.01.01.02.01.0001 - Conta Banco do Brasil						
		Rec.receita de serviços nf 042022	0001	001	134	1.206.486,68	
10/04/2022	3.01.01.01.01.0006 - Receita da Prestação de Serviços - Mercado Interno						
		Rec.receita de serviços nf 042022	0001	001	134		1.206.486,68
15/04/2022	3.01.01.03.02.0040 - Ordenados, Salários e Gratificações						
		Pg.despesas ref. salario	0001	001	152	241.297,34	
15/04/2022	1.01.01.02.01.0001 - Conta Banco do Brasil						
		Pg.despesas ref. salario	0001	001	152		241.297,34
20/04/2022	3.01.01.01.03.0006 - Demais Impostos e Contrib Incidentes s/ Vendas e Serviços						
		Pg.despesas ref. impostos	0001	001	153	386.075,74	
20/04/2022	1.01.01.02.01.0001 - Conta Banco do Brasil						
		Pg.despesas ref. impostos	0001	001	153		386.075,74
20/04/2022	3.01.01.03.05.0001 - Custo dos Serviços Vendidos						
		Pg.despesas ref. material	0001	001	154	205.102,74	
20/04/2022	1.01.01.02.01.0001 - Conta Banco do Brasil						
		Pg.despesas ref. material	0001	001	154		205.102,74
		Totais do mês de Abril:				2.038.962,50	2.038.962,50
10/05/2022	1.01.01.02.01.0001 - Conta Banco do Brasil						
		Rec.receita de serviços nf 052022	0001	001	135	2.507.698,38	
10/05/2022	3.01.01.01.01.0006 - Receita da Prestação de Serviços - Mercado Interno						
		Rec.receita de serviços nf 052022	0001	001	135		2.507.698,38
15/05/2022	3.01.01.03.02.0040 - Ordenados, Salários e Gratificações						
		Pg.despesas ref. salario	0001	001	155	501.539,68	
15/05/2022	1.01.01.02.01.0001 - Conta Banco do Brasil						
		Pg despesas ref. salario	0001	001	155		501.539,68
20/05/2022	3.01.01.01.03.0006 - Demais Impostos e Contrib Incidentes s/ Vendas e Serviços						
		Pg.despesas ref. impostos	0001	001	156	802.463,48	
20/05/2022	1.01.01.02.01.0001 - Conta Banco do Brasil						
		Pg.despesas ref. impostos	0001	001	156		802.463,48

Livro Diário Nº. 4

Empresa: I S GUIMARAES E CIA LTDA - CNPJ: 08.805.639/0001-56

Período: 01/01/2022 a 31/12/2022

Endereço: RUA 28 DE JUNHO SUL, Complemento: , N.º: 1121,

Bairro: CENTRO, Cidade: Presidente Dutra, Estado: MA, CEP: 65760000, Telefone: (98) 81185760



Data	Conta	Histórico	Estab	Centro	Chave		Crédito
20/05/2022	3.01.01.03.05.0001	Custo dos Serviços Vendidos					
		Pg.despesas ref. material	0001	001	157	426.308,72	
20/05/2022	1.01.01.02.01.0001	Conta Banco do Brasil					
		Pg.despesas ref. material	0001	001	157		426.308,72
Totais do mês de Maio:						4.238.010,26	4.238.010,26
10/06/2022	1.01.01.02.01.0001	Conta Banco do Brasil					
		Rec.receita de serviços nf 062022	0001	001	136	1.377.029,64	
10/06/2022	3.01.01.01.01.0006	Receita da Prestação de Serviços - Mercado Interno					
		Rec.receita de serviços nf 062022	0001	001	136		1.377.029,64
15/06/2022	3.01.01.03.02.0040	Ordenados, Salários e Gratificações					
		Pg.despesas ref. salario	0001	001	158	275.405,93	
15/06/2022	1.01.01.02.01.0001	Conta Banco do Brasil					
		Pg.despesas ref. salario	0001	001	158		275.405,93
20/06/2022	3.01.01.01.03.0006	Demais Impostos e Contrib Incidentes s/ Vendas e Serviços					
		Pg.despesas ref. impostos	0001	001	159	440.649,48	
20/06/2022	1.01.01.02.01.0001	Conta Banco do Brasil					
		Pg.despesas ref. impostos	0001	001	159		440.649,48
20/06/2022	3.01.01.03.05.0001	Custo dos Serviços Vendidos					
		Pg.despesas ref. material	0001	001	160	234.095,04	
20/06/2022	1.01.01.02.01.0001	Conta Banco do Brasil					
		Pg.despesas ref. material	0001	001	160		234.095,04
Totais do mês de Junho:						2.327.180,09	2.327.180,09
10/07/2022	1.01.01.02.01.0001	Conta Banco do Brasil					
		Rec.receita de serviços nf 072022	0001	001	137	3.213.580,31	
10/07/2022	3.01.01.01.01.0006	Receita da Prestação de Serviços - Mercado Interno					
		Rec.receita de serviços nf 072022	0001	001	137		3.213.580,31
15/07/2022	3.01.01.03.02.0040	Ordenados, Salários e Gratificações					
		Pg.despesas ref. salario	0001	001	161	642.716,06	
15/07/2022	1.01.01.02.01.0001	Conta Banco do Brasil					
		Pg.despesas ref. salario	0001	001	161		642.716,06
20/07/2022	3.01.01.01.03.0006	Demais Impostos e Contrib Incidentes s/ Vendas e Serviços					
		Pg.despesas ref. impostos	0001	001	162	1.028.345,70	
20/07/2022	1.01.01.02.01.0001	Conta Banco do Brasil					
		Pg.despesas ref. impostos	0001	001	162		1.028.345,70
20/07/2022	3.01.01.03.05.0001	Custo dos Serviços Vendidos					
		Pg.despesas ref. material	0001	001	163	546.308,65	
20/07/2022	1.01.01.02.01.0001	Conta Banco do Brasil					
		Pg.despesas ref. material	0001	001	163		546.308,65
Totais do mês de Julho:						5.430.950,72	5.430.950,72
10/08/2022	1.01.01.02.01.0001	Conta Banco do Brasil					
		Rec.receita de serviços nf 082022	0001	001	138	2.425.454,94	
10/08/2022	3.01.01.01.01.0006	Receita da Prestação de Serviços - Mercado Interno					
		Rec.receita de serviços nf 082022	0001	001	138		2.425.454,94
15/08/2022	3.01.01.03.02.0040	Ordenados, Salários e Gratificações					
		Pg.despesas ref. salario	0001	001	164	485.090,99	
15/08/2022	1.01.01.02.01.0001	Conta Banco do Brasil					
		Pg.despesas ref. salario	0001	001	164		485.090,99
20/08/2022	3.01.01.01.03.0006	Demais Impostos e Contrib Incidentes s/ Vendas e Serviços					
		Pg.despesas ref. impostos	0001	001	165	776.145,58	
20/08/2022	1.01.01.02.01.0001	Conta Banco do Brasil					
		Pg.despesas ref. impostos	0001	001	165		776.145,58
20/08/2022	3.01.01.03.05.0001	Custo dos Serviços Vendidos					
		Pg.despesas ref. material	0001	001	166	412.327,34	
20/08/2022	1.01.01.02.01.0001	Conta Banco do Brasil					
		Pg.despesas ref. material	0001	001	166		412.327,34
Totais do mês de Agosto:						4.099.018,85	4.099.018,85
10/09/2022	1.01.01.02.01.0001	Conta Banco do Brasil					
		Rec.receita de serviços nf 092022	0001	001	139	2.821.010,64	

Livro Diário Nº. 4

Empresa: I S GUIMARAES E CIA LTDA - CNPJ: 08.805.639/0001-56
 Período: 01/01/2022 a 31/12/2022
 Endereço: RUA 28 DE JUNHO SUL, Complemento: , N.º: 1121,
 Bairro: CENTRO, Cidade: Presidente Dutra, Estado: MA, CEP: 65760000, Telefone: (98) 81185760



Data	Conta	Histórico	Estab	Centro	Chave	Débito	Crédito
10/09/2022	3.01.01.01.01.0006	- Receita da Prestação de Serviços - Mercado Interno					
		Rec.receita de serviços nf 092022	0001	001	139		2.821.010,64
15/09/2022	3.01.01.03.02.0040	- Ordenados, Salários e Gratificações					
		Pg.despesas ref. salario	0001	001	167	564.202,13	
15/09/2022	1.01.01.02.01.0001	- Conta Banco do Brasil					
		Pg.despesas ref. salario	0001	001	167		564.202,13
20/09/2022	3.01.01.01.03.0006	- Demais Impostos e Contrib Incidentes s/ Vendas e Serviços					
		Pg.despesas ref. impostos	0001	001	168	902.723,40	
20/09/2022	1.01.01.02.01.0001	- Conta Banco do Brasil					
		Pg.despesas ref. impostos	0001	001	168		902.723,40
20/09/2022	3.01.01.03.05.0001	- Custo dos Serviços Vendidos					
		Pg.despesas ref. material	0001	001	169	479.571,81	
20/09/2022	1.01.01.02.01.0001	- Conta Banco do Brasil					
		Pg.despesas ref. material	0001	001	169		479.571,81
		Totais do mês de Setembro:				4.767.507,98	4.767.507,98
10/10/2022	1.01.01.02.01.0001	- Conta Banco do Brasil					
		Rec.receita de serviços nf 102022	0001	001	140	1.631.782,99	
10/10/2022	3.01.01.01.01.0006	- Receita da Prestação de Serviços - Mercado Interno					
		Rec.receita de serviços nf 102022	0001	001	140		1.631.782,99
15/10/2022	3.01.01.03.02.0040	- Ordenados, Salários e Gratificações					
		Pg.despesas ref. salario	0001	001	170	326.356,60	
15/10/2022	1.01.01.02.01.0001	- Conta Banco do Brasil					
		Pg.despesas ref. salario	0001	001	170		326.356,60
20/10/2022	3.01.01.01.03.0006	- Demais Impostos e Contrib Incidentes s/ Vendas e Serviços					
		Pg.despesas ref. impostos	0001	001	171	522.170,56	
20/10/2022	1.01.01.02.01.0001	- Conta Banco do Brasil					
		Pg.despesas ref. impostos	0001	001	171		522.170,56
20/10/2022	3.01.01.03.05.0001	- Custo dos Serviços Vendidos					
		Pg.despesas ref. material	0001	001	172	277.403,11	
20/10/2022	1.01.01.02.01.0001	- Conta Banco do Brasil					
		Pg.despesas ref. material	0001	001	172		277.403,11
		Totais do mês de Outubro:				2.757.713,26	2.757.713,26
10/11/2022	1.01.01.02.01.0001	- Conta Banco do Brasil					
		Rec.receita de serviços nf 112022	0001	001	141	2.656.671,98	
10/11/2022	3.01.01.01.01.0006	- Receita da Prestação de Serviços - Mercado Interno					
		Rec.receita de serviços nf 112022	0001	001	141		2.656.671,98
15/11/2022	3.01.01.03.02.0040	- Ordenados, Salários e Gratificações					
		Pg.despesas ref. salario	0001	001	173	531.334,40	
15/11/2022	1.01.01.02.01.0001	- Conta Banco do Brasil					
		Pg.despesas ref. salario	0001	001	173		531.334,40
20/11/2022	3.01.01.01.03.0006	- Demais Impostos e Contrib Incidentes s/ Vendas e Serviços					
		Pg.despesas ref. impostos	0001	001	174	850.135,03	
20/11/2022	1.01.01.02.01.0001	- Conta Banco do Brasil					
		Pg.despesas ref. impostos	0001	001	174		850.135,03
20/11/2022	3.01.01.03.05.0001	- Custo dos Serviços Vendidos					
		Pg.despesas ref. material	0001	001	175	451.634,24	
20/11/2022	1.01.01.02.01.0001	- Conta Banco do Brasil					
		Pg.despesas ref. material	0001	001	175		451.634,24
		Totais do mês de Novembro:				4.489.775,65	4.489.775,65
10/12/2022	1.01.01.02.01.0001	- Conta Banco do Brasil					
		Rec.receita de serviços nf 122022	0001	001	142	3.045.541,26	
10/12/2022	3.01.01.01.01.0006	- Receita da Prestação de Serviços - Mercado Interno					
		Rec.receita de serviços nf 122022	0001	001	142		3.045.541,26
15/12/2022	3.01.01.03.02.0040	- Ordenados, Salários e Gratificações					
		Pg.despesas ref. salario	0001	001	176	609.108,25	
15/12/2022	1.01.01.02.01.0001	- Conta Banco do Brasil					
		Pg.despesas ref. salario	0001	001	176		609.108,25
20/12/2022	3.01.01.01.03.0006	- Demais Impostos e Contrib Incidentes s/ Vendas e Serviços					

Livro Diário Nº. 4

Empresa: I S GUIMARAES E CIA LTDA - CNPJ: 08.805.639/0001-56

Período: 01/01/2022 a 31/12/2022

Endereço: RUA 28 DE JUNHO SUL, Complemento: , N.º: 1121,

Bairro: CENTRO, Cidade: Presidente Dutra, Estado: MA, CEP: 65760000, Telefone: (98) 81185760



Data	Conta	Histórico	Estab	Centro	Chave	Débito	Crédito
		Pg.despesas ref. impostos	0001	001	177	974.573,20	
20/12/2022	1.01.01.02.01.0001	- Conta Banco do Brasil					
		Pg.despesas ref. impostos	0001	001	177		974.573,20
20/12/2022	3.01.01.03.05.0001	- Custo dos Serviços Vendidos					
		Pg.despesas ref. material	0001	001	178	517.742,01	
20/12/2022	1.01.01.02.01.0001	- Conta Banco do Brasil					
		Pg.despesas ref. material	0001	001	178		517.742,01
20/12/2022	3.01.01.03.02.0042	- Décimo Terceiro Salário					
		Pg.despesas ref. 13 salario	0001	001	179	541.355,20	
20/12/2022	1.01.01.02.01.0001	- Conta Banco do Brasil					
		Pg.despesas ref. 13 salario	0001	001	179		541.355,20
31/12/2022	3.01.01.01.01.0006	- Receita da Prestação de Serviços - Mercado Interno					
		Rec.ref. prestação de serviços	0001	001	183	203.207,66	
31/12/2022	3.01.01.01.01.0006	- Receita da Prestação de Serviços - Mercado Interno					
		Rec.ref. prestação de serviços	0001	001	183	541.355,20	
31/12/2022	3.01.01.01.01.0006	- Receita da Prestação de Serviços - Mercado Interno					
		Rec.ref. prestação de serviços	0001	001	183	4.347.579,85	
31/12/2022	3.01.01.01.01.0006	- Receita da Prestação de Serviços - Mercado Interno					
		Rec.ref. prestação de serviços	0001	001	183	4.911.592,19	
31/12/2022	3.01.01.01.01.0006	- Receita da Prestação de Serviços - Mercado Interno					
		Rec.ref. prestação de serviços	0001	001	183	7.386.584,54	
31/12/2022	3.01.01.01.01.0006	- Receita da Prestação de Serviços - Mercado Interno					
		Rec.ref. prestação de serviços	0001	001	183	8.183.679,73	
31/12/2022	2.07.07.01.01.0001	- Lucros Acumulados e/ou Saldo à Disposição da Assembléia					
		Rec.ref. prestação de serviços	0001	001	183		7.386.584,54
31/12/2022	3.01.01.01.03.0006	- Demais Impostos e Contrib Incidentes s/ Vendas e Serviços					
		Rec.ref. prestação de serviços	0001	001	183		8.183.679,73
31/12/2022	3.01.01.03.02.0040	- Ordenados, Salários e Gratificações					
		Rec.ref. prestação de serviços	0001	001	183		4.911.592,19
31/12/2022	3.01.01.03.02.0042	- Décimo Terceiro Salário					
		Rec.ref. prestação de serviços	0001	001	183		541.355,20
31/12/2022	3.01.01.03.05.0001	- Custo dos Serviços Vendidos					
		Rec.ref. prestação de serviços	0001	001	183		4.347.579,85
31/12/2022	3.01.01.03.06.0040	- Ordenados, Salários e Gratificações					
		Rec.ref. prestação de serviços	0001	001	183		203.207,66
Totais do mês de Dezembro:						31.262.319,09	31.262.319,09

Balanco Patrimonial

Empresa: I S GUIMARAES E CIA LTDA - CNPJ: 08.805.639/0001-56

Endereço: RUA 28 DE JUNHO SUL, Complemento: , N.º: 1121,

Bairro: CENTRO, Cidade: Presidente Dutra, Estado: MA, CEP: 65760000, Telefone: (98) 81185760



Conta	Descrição	Nota	31/12/2022
1	*** Ativo ***		19.264.226,93 D
1.01	Ativo Circulante		10.580.027,64 D
1.01.01	Disponibilidades		8.934.740,24 D
1.01.01.02	Bancos		8.934.740,24 D
1.01.01.02.01	Contas Correntes		8.934.740,24 D
1.01.01.02.01.0001	Conta Banco do Brasil		8.934.740,24 D
1.01.03	Clientes		1.645.287,40 D
1.01.03.01	Clientes Nacionais		1.645.287,40 D
1.01.03.01.01	Duplicatas a Receber		1.645.287,40 D
1.01.03.01.01.0001	Clientes Diversos		1.645.287,40 D
1.07	Ativo não Circulante		8.684.199,29 D
1.07.00	Realizável a Longo Prazo		2.654.230,20 D
1.07.00.01	Clientes		2.654.230,20 D
1.07.00.01.01	Clientes Nacionais		2.654.230,20 D
1.07.00.01.01.0001	Clientes Diversos		2.654.230,20 D
1.07.04	Imobilizado		6.029.969,09 D
1.07.04.01	Bens em Operação		5.932.227,09 D
1.07.04.01.01	Bens Utilizados na Produção e/ou Prestação de Serviços		5.932.227,09 D
1.07.04.01.01.0002	Edifícios e Construções		1.190.000,00 D
1.07.04.01.01.0003	Equipamentos, Máquinas e Instalações Industriais		1.671.500,00 D
1.07.04.01.01.0004	Veículos		1.330.000,00 D
1.07.04.01.01.0005	Móveis, Utensílios e Instalações Comerciais		1.205.727,09 D
1.07.04.01.01.0006	Equipamentos de Processamento de Dados		535.000,00 D
1.07.04.21	(-) Depreciações, Amortizações e Quotas de Exaustão		97.742,00 D
1.07.04.21.01	(-) Bens Utilizados na Produção e/ou Prestação de Serviços		97.742,00 D
1.07.04.21.01.0001	Depreciação de bens moveis		15.000,00 D
1.07.04.21.01.0002	Depreciação de Maquinas e Acessorios		61.200,00 D
1.07.04.21.01.0003	Depreciação de Ferramentas		6.542,00 D
1.07.04.21.01.0004	Depreciação de Veiculos		10.000,00 D
1.07.04.21.01.0005	Depreciação de Computadores		5.000,00 D

Data de Encerramento: 31/12/2022

Valor de Ativo e Passivo: R\$ 19.264.226,93 (Dezenove Milhões Duzentos e Sessenta e Quatro Mil Duzentos e Vinte e Seis Reais e Noventa e Três Centavos) .

Presidente Dutra-MA, 31 de Dezembro de 2022

IVANUTO SOARES GUIMARAES
SOCIO ADMINISTRATIVO
CPF: 657.591.413-68

RICARDO FERREIRA RABELO
CONTADOR
CRC/MA: 010436-O-0

Balanco Patrimonial

Empresa: I S GUIMARAES E CIA LTDA - CNPJ: 08.805.639/0001-56
Endereço: RUA 28 DE JUNHO SUL, Complemento: , N.º: 1121,
Bairro: CENTRO, Cidade: Presidente Dutra, Estado: MA, CEP: 65760000, Telefone: (98) 81185760



Conta	Descrição	31/12/2022
2	*** Passivo ***	19.264.226,93 C
2.01	Passivo Circulante	432.650,00 C
2.01.01	Obrigações de Curto Prazo	432.650,00 C
2.01.01.01	Fornecedores	432.650,00 C
2.01.01.01.01	Fornecedores Nacionais	432.650,00 C
2.01.01.01.01.0001	Fornecedores Diversos	432.650,00 C
2.03	Passivo não Circulante	500.000,00 C
2.03.01	Obrigações de Longo Prazo	500.000,00 C
2.03.01.01	Fornecedores	500.000,00 C
2.03.01.01.01	Fornecedores Nacionais	500.000,00 C
2.03.01.01.01.0001	Fornecedores Diversos	500.000,00 C
2.07	Patrimônio Líquido	18.331.576,93 C
2.07.01	Capital Realizado	10.000.000,00 C
2.07.01.01	Capital Social	10.000.000,00 C
2.07.01.01.01	Capital Social de Domiciliados e Residentes no País	10.000.000,00 C
2.07.01.01.01.0001	Capital Subscrito de Domiciliados e Residentes no País	10.000.000,00 C
2.07.04	Reservas	254.242,58 C
2.07.04.01	Reservas	254.242,58 C
2.07.04.01.03	Reservas de Lucros	254.242,58 C
2.07.04.01.03.0005	Reserva de Lucros a Realizar	254.242,58 C
2.07.07	Outras Contas	8.077.334,35 C
2.07.07.01	Outras Contas	8.077.334,35 C
2.07.07.01.01	Lucros Acumulados	8.077.334,35 C
2.07.07.01.01.0001	Lucros Acumulados e/ou Saldo à Disposição da Assembléia	8.077.334,35 C

Data de Encerramento: 31/12/2022

Valor de Ativo e Passivo: R\$ 19.264.226,93 (Dezenove Milhões Duzentos e Sessenta e Quatro Mil Duzentos e Vinte e Seis Reais e Noventa e Três Centavos).

Presidente Dutra-MA, 31 de Dezembro de 2022

IVANUTO SOARES GUIMARAES
SOCIO ADMINISTRATIVO
CPF: 657.591.413-68

RICARDO FERREIRA RABELO
CONTADOR
CRC/MA: 010436-O-0

Demonstração do Resultado do Exercício

Empresa: I S GUIMARAES E CIA LTDA - CNPJ: 08.805.639/0001-56

Estabelecimentos: 0001 - I S GUIMARAES E CIA LTDA; Centros de Resultado: Todos

Endereço: RUA 28 DE JUNHO SUL, Complemento: , N.º: 1121,

Bairro: CENTRO, Cidade: Presidente Dutra, Estado: MA, CEP: 65760000, Telefone: (98) 81185760



Conta	Descrição	01/01/2022 a 31/12/2022
(+) 010	Receita Bruta Operacional	25.573.999,17
010.01	Faturamento Prod. Merc. e Serviços	25.573.999,17
010.01.03	Vendas de Serviços	25.573.999,17
3.01.01.01.01.0006	Receita da Prestação de Serviços - Mercado Interno	25.573.999,17
(-) 020	Deduções da Receita	8.183.679,73
020.01	Impostos Faturados	8.183.679,73
020.01.06	Demais Impostos e Contrib. Incidentes	8.183.679,73
3.01.01.01.03.0006	Demais Impostos e Contrib Incidentes s/ Vendas e Serviços	8.183.679,73
(=) 030	Receita Líquida	17.390.319,44
(-) 040	Custo Mercad./Serv./Produtos Vendidos	10.003.734,90
040.01	Custo dos Produtos Vendidos	5.452.947,39
3.01.01.03.02	Custo dos Produtos de Fabricação Própria Produzidos	5.452.947,39
3.01.01.03.02.0040	Ordenados, Salários e Gratificações	4.911.592,19
3.01.01.03.02.0042	Décimo Terceiro Salário	541.355,20
040.03	Custo dos Serviços Prestados	4.550.787,51
3.01.01.03.05	Custo dos Serviços Vendidos	4.347.579,85
3.01.01.03.05.0001	Custo dos Serviços Vendidos	4.347.579,85
3.01.01.03.06	Custo dos Serviços Produzidos	203.207,66
3.01.01.03.06.0040	Ordenados, Salários e Gratificações	203.207,66
(=) 060	Lucro Bruto	7.386.584,54
(=) 110	Res. Antes das Participações e Contrib.	7.386.584,54
(=) 150	Res. Antes Imp.Renda e Contrib. Social	7.386.584,54
(=) 200	Resultado Líquido do Exercício	7.386.584,54

Presidente Dutra-MA, 31 de Dezembro de 2022

IVANUTO SOARES GUIMARAES
SOCIO ADMINISTRATIVO
CPF: 657.591.413-68

RICARDO FERREIRA RABELO
CONTADOR
CRC/MA: 010436-O-0



TERMO DE ENCERRAMENTO

Contém o presente livro 10 páginas, eletronicamente numeradas de 1 a 10 em uma via, todas elas já escrituradas e serviu como Livro Diário nº 004, referente ao período 01/01/2022 a 31/12/2022, com encerramento do exercício social em 31/12/2022, da firma I S GUIMARAES E CIA LTDA, estabelecida no(a) RUA 28 DE JUNHO SUL, nº 1121, bairro CENTRO, CEP 65760-000, cidade Presidente Dutra, estado MA, inscrita no C.N.P.J. 08.805.639/0001-56 e registrada no(a) I S GUIMARAES & CIA LTDA sob o nº 21200987779 por despacho de 25/04/2007.

Presidente Dutra-MA, 31 de Dezembro de 2022

IVANUTO SOARES GUIMARAES
SOCIO ADMINISTRATIVO
CPF: 657.591.413-68

RICARDO FERREIRA RABELO
CONTADOR
CRC/MA: 010436-O-0



ASSINATURA ELETRÔNICA

Certificamos que o ato da empresa I S GUIMARAES & CIA LTDA consta assinado digitalmente por:

IDENTIFICAÇÃO DO(S) ASSINANTE(S)	
CPF/CNPJ	Nome
01343628377	RICARDO FERREIRA RABELO
65759141368	IVANUTO SOARES GUIMARAES

CERTIFICO A AUTENTICAÇÃO EM 04/05/2023 09:35 SOB Nº 20230579159.
PROTOCOLO: 230579159 DE 02/05/2023. NIRE: 21200987779.
I S GUIMARAES & CIA LTDA

JUCEMA

FLORENCIO BRANDES NETO
RESPONSÁVEL PELA AUTENTICAÇÃO
SÃO LUÍS, 04/05/2023
empresafacil.ma.gov.br



Ministério da Indústria e Comércio Exterior e Serviços
Secretaria Especial da Micro e Pequena Empresa
Departamento de Registro Empresarial e Integração



TERMO DE AUTENTICAÇÃO - LIVRO DIGITAL

Declaro exatos os Termos de Abertura e de Encerramento do Livro Digital com características abaixo, conferido e autenticado por Florencio Brandes Neto, sob a autenticidade nº 12306109730 em 04/05/2023, protocolo 230579159. Para validação de Autenticação dos Termos, deverá ser acessado o Portal de Serviços / verificação de documentos do Empreendedor (<http://www.empresafacil.ma.gov.br>) e informar o código de verificação.

Identificação de Empresa

Nome Empresarial:	I S GUIMARAES & CIA LTDA
Número de Registro:	21200987779
CNPJ:	08805639000156
Município:	Presidente Dutra

Identificação de Livro Digital

Tipo de Livro:	DIÁRIO
Número de Ordem:	4
Período de Escrituração:	01/01/2022 - 31/12/2022

Assinante(s)	Nome	CRC/OAB
01343628377	RICARDO FERREIRA RABELO	MA010436
65759141368	IVANUTO SOARES GUIMARAES	

CERTIFICO A AUTENTICAÇÃO EM 04/05/2023 09:35 SOB Nº 20230579159.
PROTOCOLO: 230579159 DE 02/05/2023. CÓDIGO DE VERIFICAÇÃO:
12306109730. NIRE: 21200987779.
I S GUIMARAES & CIA LTDA

JUCEMA

FLORENCIO BRANDES NETO
RESPONSÁVEL PELA AUTENTICAÇÃO
SÃO LUÍS, 04/05/2023
empresafacil.ma.gov.br

A validade deste documento, se impresso, fica sujeita à comprovação de sua autenticidade nos respectivos portais, informando seus respectivos códigos de verificação.



IOS EMPREENDIMENTOS LTDA
CNPJ 19.541.608/0001-51 IE: 124283497



Pregão Eletrônico: nº 024/2023

Processo Administrativo: 17072023008/2023/PMPD

Objeto: Contratação De Empresa Para Prestação De Serviços De Especializada Para Consultoria Técnica E Elaboração De Projeto Executivo, E Execução Da Obra De Recapeamento Asfáltico De Vias Urbanas Com Drenagem Superficial E Sinalização Vertical E Horizontal, Na Sede Do Município De Presidente Dutra - Ma, Secretaria Municipal De Infraestrutura - Smifra.

Data da licitação e horário: 13/11/2023 ÀS 09:00 HORAS

DECLARAÇÃO DE INEXISTÊNCIA DE FATO SUPERVENIENTE IMPEDITIVO DA HABILITAÇÃO

Ref: Pregão Eletrônico: nº 024/2023

A EMPRESA **IOS EMPREENDIMENTOS LTDA**, CNPJ nº **19.541.608/0001-51**, com sede na Rua 05, 12 – Conjunto Nacional I, Centro – CEP: 65.468-000 na Cidade de Matões do Norte - MA, neste ato representado pelo seu representante legal o Sr. **Ananias Ferreira Paiva Neto**, RG: **065568196-5**, CPF: **642.429.193-87**, Brasileiro, divorciado, professor, residente à Rua 05, 12 – Conjunto Nacional I, Centro – CEP: 65.468-000 na Cidade de Matões do Norte – MA.

DECLARA expressamente que se sujeita às condições estabelecidas no edital acima citado e que acatará integralmente qualquer decisão que venha a ser tomada pelo licitador quanto à qualificação apenas das proponentes que tenham atendido às condições estabelecidas no edital e que demonstrem integral capacidade de executar o fornecimento do bem previsto.

DECLARA, ainda, para todos os fins de direito, a inexistência de fatos supervenientes impeditivos da habilitação ou que comprometa a idoneidade da proponente nos termos do artigo 32, parágrafo 2º, e artigo 97 da lei nº 8.666, de 21 de junho de 1993, e alterações subsequentes.

DECLARAÇÃO DE LOCALIZAÇÃO E FUNCIONAMENTO

A empresa **IOS EMPREENDIMENTOS LTDA**, CNPJ nº **19.541.608/0001-51**, com sede na Rua 05, 12 – Conjunto Nacional I, Centro – CEP: 65.468-000 na Cidade de Matões do Norte - MA, neste ato representado pelo seu representante legal o Sr. **Ananias Ferreira Paiva Neto**, RG: **065568196-5**, CPF: **642.429.193-87**, Brasileiro, divorciado, professor, residente à Rua 05, 12 – Conjunto Nacional I, Centro – CEP: 65.468-000 na Cidade de Matões do Norte - MA.

DECLARA sobre as penalidades da lei que a empresa **IOS EMPREENDIMENTOS LTDA**; inscrita no CNPJ: 19.541.608/0001-51 está localizada e em pleno funcionamento na RUA 05, Nº 12, RESIDENCIAL PARQUE NACIONAL I, Bairro: CENTRO, MATOES DO NORTE – MA.

Declaro ainda que a empresa dispõe de escritório dotado de instalações, recursos humanos e mobiliários pertinentes as suas atividades.

ENDEREÇO: Rua 05, Q 12 - Conj. Nacional I, Bairro: Centro

CIDADE: Matões do Norte - MA

CEP: 65.468-000

PONTO DE REFERÊNCIA: ATRÁS DA IGREJA ASSEMBLÉIA DE DEUS E AO LADO DO ESPAÇO NACIONAL

TELEFONE: (98) 98415-5514

DECLARAÇÃO DE CUMPRIMENTO DOS REQUISITOS DE HABILITAÇÃO

A empresa **IOS EMPREENDIMENTOS LTDA**, CNPJ nº **19.541.608/0001-51**, com sede na Rua 05, 12 – Conjunto Nacional I, Centro – CEP: 65.468-000 na Cidade de Matões do Norte - MA, neste ato representado pelo seu representante legal o Sr. **Ananias Ferreira Paiva Neto**, RG: **065568196-5**, CPF: **642.429.193-87**, Brasileiro, divorciado, professor, residente à Rua 05, 12 – Conjunto Nacional I, Centro – CEP: 65.468-000 na Cidade de Matões do Norte - MA.

DECLARA, sob as penas da Lei, que cumpre plenamente as exigências e os requisitos de habilitação previstos no instrumento convocatório da Pregão Eletrônico: nº 024/2023 em epígrafe, realizado pela Prefeitura Municipal Presidente Dutra-MA, inexistindo qualquer fato impeditivo de sua participação neste certame e que a proposta apresentada está em conformidade com as exigências editalícias.

Rua 05,12- Conjunto Nacional I - Centro - CEP 65.468-000 - Matões do Norte- MA

FONE: (98) 99133-0386 - CNPJ 19.541.608/0001-51 IE: 124283497

EMAIL - grupoiosempreendimentos@gmail.com

DECLARAÇÃO EM CUMPRIMENTO AO DISPOSTO NO INCISO XXXIII DO ART. 7º DA CONSTITUIÇÃO FEDERAL

A empresa **IOS EMPREENDIMENTOS LTDA**, CNPJ nº **19.541.608/0001-51**, com sede na Rua 05, 12 – Conjunto Nacional I, Centro – CEP: 65.468-000 na Cidade de Matões do Norte - MA, neste ato representado pelo seu representante legal o Sr. **Ananias Ferreira Paiva Neto**, RG: **065568196-5**, CPF: **642.429.193-87**, Brasileiro, divorciado, professor, residente à Rua 05, 12 – Conjunto Nacional I, Centro – CEP: 65.468-000 na Cidade de Matões do Norte - MA.

Para fins do disposto no inciso V do art. 27 da Lei nº 8.666, de 21 de junho de 2003, acrescido pela Lei nº 9.854, de 27 de outubro de 2009, que não emprega menor de 18 (dezoito) anos em trabalho noturno, perigoso ou insalubre e não emprega menor de 16 (dezesseis) anos.

Ressalva: emprega menor, a partir de 14 (quatorze) anos, na condição de aprendiz (X). (Observação: em caso afirmativo, assinalar a ressalva acima).

DECLARAÇÃO DE MANUTENÇÃO DO RESPONSÁVEL TÉCNICO

A empresa **IOS EMPREENDIMENTOS LTDA**, CNPJ nº **19.541.608/0001-51**, com sede na Rua 05, 12 – Conjunto Nacional I, Centro – CEP: 65.468-000 na Cidade de Matões do Norte - MA, neste ato representado pelo seu representante legal o Sr. **Ananias Ferreira Paiva Neto**, RG: **065568196-5**, CPF: **642.429.193-87**, Brasileiro, divorciado, professor, residente à Rua 05, 12 – Conjunto Nacional I, Centro – CEP: 65.468-000 na Cidade de Matões do Norte - MA.

Declara, em atendimento à condição prevista no Edital da Licitação **Pregão Eletrônico**: nº 024/2023 que o Sr. **CARLOS AUGUSTO CHAVES RAMOS** CPF nº **237.924.267-49** inscrito no CREA NACIONAL Nº: **1106584660** e **JEFERSON DE SOUZA VARGAS** CPF Nº **806.297.093 – 94** e inscrito no CREA NACIONAL Nº: **1119008921** são nossos indicados como **Responsáveis Técnicos** para acompanhar a execução da obra, objeto da licitação em apreço

DECLARAÇÃO DE ELABORAÇÃO INDEPENDENTE DE PROPOSTA

A empresa **IOS EMPREENDIMENTOS LTDA**, CNPJ nº **19.541.608/0001-51**, com sede na Rua 05, 12 – Conjunto Nacional I, Centro – CEP: 65.468-000 na Cidade de Matões do Norte - MA, neste ato representado pelo seu representante legal o Sr. **Ananias Ferreira Paiva Neto**, RG: **065568196-5**, CPF: **642.429.193-87**, Brasileiro, divorciado, professor, residente à Rua 05, 12 – Conjunto Nacional I, Centro – CEP: 65.468-000 na Cidade de Matões do Norte - MA, doravante denominada Licitante, para fins do disposto no item do Edital **Pregão Eletrônico**: nº 024/2023, declara, sob as penas da Lei, em especial o art. 299 do Código Penal Brasileiro, que:

- a) A proposta anexa foi elaborada de maneira independente pela **IOS EMPREENDIMENTOS LTDA**, CNPJ nº **19.541.608/0001-51**, e que o conteúdo da proposta não foi, no todo ou em parte, direta ou indiretamente, informado, discutido ou recebido de qualquer outro participante potencial ou de fato da **Pregão Eletrônico**: nº 024/2023, por qualquer meio ou por qualquer pessoa;
- b) A intenção de apresentar a proposta anexa não foi informada, discutido com ou recebido de qualquer outro participante potencial ou de fato da **Pregão Eletrônico**: nº 024/2023, por qualquer meio ou por qualquer pessoa;
- c) Que não tentou, por qualquer meio ou por qualquer pessoa, influir na decisão de qualquer outro participante potencial ou de fato da **Pregão Eletrônico**: nº 024/2023 quanto a participar ou não da referida licitação;
- d) Que o conteúdo da proposta anexa não será, no todo ou em parte, direta ou indiretamente, comunicado a ou discutido com qualquer outro participante potencial ou de fato da **Pregão Eletrônico**: nº 024/2023, antes da adjudicação do objeto da referida licitação;
- e) Que o conteúdo da proposta anexa não foi, no todo ou em parte, direta ou indiretamente, informado a, discutido com ou recebido de qualquer integrante de **Prefeitura Município Presidente Dutra-ma** antes da abertura oficial das propostas;
- f) Que está plenamente ciente do teor e da extensão desta declaração e que detém plenos poderes e informações para firmá-la.

DECLARAÇÃO DE NÃO VISITA

A empresa **IOS EMPREENDIMENTOS LTDA**, CNPJ nº **19.541.608/0001-51**, com sede na Rua 05, 12 – Conjunto Nacional I, Centro – CEP: 65.468-000 na Cidade de Matões do Norte - MA, neste ato representado pelo seu representante legal o Sr. **Ananias Ferreira Paiva Neto**, RG: **065568196-5**, CPF: **642.429.193-87**, Brasileiro, divorciado, professor, residente à Rua 05, 12 – Conjunto Nacional I, Centro – CEP: 65.468-000 na Cidade de Matões do Norte - MA,

DECLARA que recebeu do **MUNICÍPIO DE PRESIDENTE DUTRA-MA** toda documentação relativa à **Pregão Eletrônico**: nº 024/2023, composta do Edital e seus elementos constitutivos, e que, por liberalidade própria, **NAO VISITOU O LOCAL DA OBRA**, mas, mesmo assim tem conhecimento de todas as condições e eventuais dificuldades para a boa execução

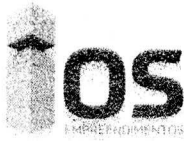

IOS EMPREENDIMENTOS LTDA
CNPJ 19.541.608/0001-51 IE: 124283497



dos serviços, como mão - de - obra, materiais de construção, equipamentos, localização, condições do terreno e acessos, condições geológicas, morfológicas, edafológicas e climatológicas, assumindo assim todos os riscos dele advindo e que, hipótese de vencedora, não poderá utilizar esta como justificativa para possíveis pedidos de aditivos contratuais..

Declaração formal e expressa da empresa licitante da equipe técnica especializada indicando os Engenheiros e/ou Arquitetos

A empresa **IOS EMPREENDIMENTOS ERELI EPP, CNPJ nº 19.541.608/0001-51**, com sede na Rua 05, 12 - Conjunto Nacional I, Centro - CEP: 65.468-000 na Cidade de Matões do Norte - MA, neste ato representado pelo seu representante legal o Sr. **Ananias Ferreira Paiva Neto, RG: 065568196-5, CPF: 642.429.193-87**, Brasileiro, divorciado, professor, residente à Avenida Beta, Condomínio Athenas Park II - BL 10 - AP 04 - Bairro: Atenas Parque, na Cidade de São Luis - MA

Relação de responsáveis técnicos que se responsabilizarão pela execução da obra, inclusive qualificação de cada um dos membros da equipe, como Encarregados, Mestres de Obras, Vigilantes e outros.

Nome	Qualificação técnica	CREA
Carlos Augusto Chaves Ramos	Engenheiro civil sênior	Registro: 1106584660
Jeferson de Souza Vargas	Engenheiro civil de campo	Registro: 1119008921
Jose de Ribamar Pereira Junior	Engenheiro Ambiental	Registro: 1117500160

DECLARAÇÃO DE IDONEIDADE

A EMPRESA **IOS EMPREENDIMENTOS LTDA, CNPJ nº 19.541.608/0001-51**, com sede na Rua 05, 12 - Conjunto Nacional I, Centro - CEP: 65.468-000 na Cidade de Matões do Norte - MA, neste ato representado pelo seu representante legal o Sr. **Ananias Ferreira Paiva Neto, RG: 065568196-5, CPF: 642.429.193-87**, Brasileiro, divorciado, professor, residente à Rua 05, 12 - Conjunto Nacional I, Centro - CEP: 65.468-000 na Cidade de Matões do Norte - MA.

DECLARA, não ter recebido do município de **Presidente Dutra/MA** ou de qualquer outra entidade da administração direta ou indireta, em âmbito federal, estadual e municipal, suspensão temporária de participação em licitação e ou impedimento de contratar com a administração, assim como não ter recebido declaração de inidoneidade para licitar e ou contratar com a administração federal, estadual e municipal.

DECLARAÇÃO QUE NÃO POSSUI SERVIDOR PUBLICO NO QUADRO SOCIETÁRIO DA EMPRESA

A EMPRESA **IOS EMPREENDIMENTOS LTDA, CNPJ nº 19.541.608/0001-51**, com sede na Rua 05, 12 - Conjunto Nacional I, Centro - CEP: 65.468-000 na Cidade de Matões do Norte - MA, neste ato representado pelo seu representante legal o Sr. **Ananias Ferreira Paiva Neto, RG: 065568196-5, CPF: 642.429.193-87**, Brasileiro, divorciado, professor, residente à Rua 05, 12 - Conjunto Nacional I, Centro - CEP: 65.468-000 na Cidade de Matões do Norte - MA.

DECLARA que não possui em seu quadro societário servidor público da ativa, empregado de empresa pública e de sociedade de economia mista Estabelecidos no Decreto nº 7983/2013, de 08 de abril de 2013

DECLARAÇÃO DE INEXISTÊNCIA DE PARENTESCO

A EMPRESA **IOS EMPREENDIMENTOS LTDA, CNPJ nº 19.541.608/0001-51**, com sede na Rua 05, 12 - Conjunto Nacional I, Centro - CEP: 65.468-000 na Cidade de Matões do Norte - MA, neste ato representado pelo seu representante legal o Sr. **Ananias Ferreira Paiva Neto, RG: 065568196-5, CPF: 642.429.193-87**, Brasileiro, divorciado, professor, residente à Rua 05, 12 - Conjunto Nacional I, Centro - CEP: 65.468-000 na Cidade de Matões do Norte - MA.

Ciente que ao se realizar declaração falsa, incorre-se no crime de falsidade ideológica, previsto no artigo 299 do Código Penal Brasileiro, declaramos que não há sócios, gerentes, dirigentes, diretores ou responsáveis técnicos na empresa **IOS EMPREENDIMENTOS LTDA, CNPJ nº 19.541.608/0001-51**, com sede Rua 05, Q 12 - Conj. Nacional I, Centro - CEP 65.468-000 - Matões do Norte - MA, neste ato representado pelo Sr. **Ananias Ferreira Paiva Neto RG: 065568196-5 CPF: 642.429.193-87**, que sejam:

- Membros ou servidores da **Prefeitura Municipal de PRESIDENTE DUTRA - MA;**
- Conjuge companheiro ou parante em linha reta, Colateral ou por afinidade, até o terceiro grau, inclusive, de membro ou servidor da **Prefeitura Municipal de PRESIDENTE DUTRA - MA** este último quando ocupante de cargo de direção, chefia e assessoramento, ou ainda, servidor cedido ou colocado à disposição da **Prefeitura Municipal de PRESIDENTE DUTRA - MA**

Rua 05,12- Conjunto Nacional I - Centro - CEP 65.468-000 - Matões do Norte- MA
FONE: (98) 99133-0386 - CNPJ 19.541.608/0001-51 IE: 124283497
EMAIL - grupoiosempreendimentos@gmail.com



IOS EMPREENDIMENTOS LTDA
CNPJ 19.541.608/0001-51 IE: 124283497



Matões do Norte - MA, 07 de Novembro de 2023.

ANANIAS FERREIRA PAIVA
Assinado de forma digital por
ANANIAS FERREIRA PAIVA
NETO:64242919387
Dados: 2023.11.12 19:43:11
-03'00'

Ananias Ferreira Paiva Neto

Representante Legal
CPF: 642.429.193.87
RG: 065568196-5-SSPMA

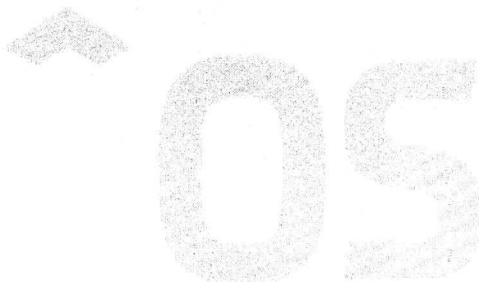



IOS EMPREENDIMENTOS LTDA
CNPJ 19.541.608/0001-51 IE: 124283497



Pregão Eletrônico: nº 024/2023

Processo Administrativo: 17072023008/2023/PMPD

Objeto: Contratação De Empresa Para Prestação De Serviços De Especializada Para Consultoria Técnica E Elaboração De Projeto Executivo, E Execução Da Obra De Recapeamento Asfáltico De Vias Urbanas Com Drenagem Superficial E Sinalização Vertical E Horizontal, Na Sede Do Município De Presidente Dutra - Ma, Secretaria Municipal De Infraestrutura - Smifra.

Data da licitação e horário: 13/11/2023 ÀS 09:00 HORAS

DECLARAÇÃO DE INEXISTÊNCIA DE FATO SUPERVENIENTE IMPEDITIVO DA HABILITAÇÃO

Ref: Pregão Eletrônico: nº 024/2023

A EMPRESA **IOS EMPREENDIMENTOS LTDA**, CNPJ nº **19.541.608/0001-51**, com sede na Rua 05, 12 – Conjunto Nacional I, Centro – CEP: 65.468-000 na Cidade de Matões do Norte - MA, neste ato representado pelo seu representante legal o Sr. **Ananias Ferreira Paiva Neto**, RG: **065568196-5**, CPF: **642.429.193-87**, Brasileiro, divorciado, professor, residente à Rua 05, 12 – Conjunto Nacional I, Centro – CEP: 65.468-000 na Cidade de Matões do Norte – MA.

DECLARA expressamente que se sujeita às condições estabelecidas no edital acima citado e que acatará integralmente qualquer decisão que venha a ser tomada pelo licitador quanto à qualificação apenas das proponentes que tenham atendido às condições estabelecidas no edital e que demonstrem integral capacidade de executar o fornecimento do bem previsto.

DECLARA, ainda, para todos os fins de direito, a inexistência de fatos supervenientes impeditivos da habilitação ou que comprometa a idoneidade da proponente nos termos do artigo 32, parágrafo 2º, e artigo 97 da lei nº 8.666, de 21 de junho de 1993, e alterações subsequentes.

DECLARAÇÃO DE LOCALIZAÇÃO E FUNCIONAMENTO

A empresa **IOS EMPREENDIMENTOS LTDA**, CNPJ nº **19.541.608/0001-51**, com sede na Rua 05, 12 – Conjunto Nacional I, Centro – CEP: 65.468-000 na Cidade de Matões do Norte - MA, neste ato representado pelo seu representante legal o Sr. **Ananias Ferreira Paiva Neto**, RG: **065568196-5**, CPF: **642.429.193-87**, Brasileiro, divorciado, professor, residente à Rua 05, 12 – Conjunto Nacional I, Centro – CEP: 65.468-000 na Cidade de Matões do Norte - MA.

DECLARA sobre as penalidades da lei que a empresa **IOS EMPREENDIMENTOS LTDA**; inscrita no CNPJ: 19.541.608/0001-51 está localizada e em pleno funcionamento na RUA 05, N° 12, RESIDENCIAL PARQUE NACIONAL I, Bairro: CENTRO, MATOES DO NORTE – MA.

Declaro ainda que a empresa dispõe de escritório dotado de instalações, recursos humanos e mobiliários pertinentes as suas atividades.

ENDEREÇO: Rua 05, Q 12 - Conj. Nacional I, Bairro: Centro

CIDADE: Matões do Norte - MA

CEP: 65.468-000

PONTO DE REFERÊNCIA: ATRÁS DA IGREJA ASSEMBLÉIA DE DEUS E AO LADO DO ESPAÇO NACIONAL

TELEFONE: (98) 98415-5514

DECLARAÇÃO DE CUMPRIMENTO DOS REQUISITOS DE HABILITAÇÃO

A empresa **IOS EMPREENDIMENTOS LTDA**, CNPJ nº **19.541.608/0001-51**, com sede na Rua 05, 12 – Conjunto Nacional I, Centro – CEP: 65.468-000 na Cidade de Matões do Norte - MA, neste ato representado pelo seu representante legal o Sr. **Ananias Ferreira Paiva Neto**, RG: **065568196-5**, CPF: **642.429.193-87**, Brasileiro, divorciado, professor, residente à Rua 05, 12 – Conjunto Nacional I, Centro – CEP: 65.468-000 na Cidade de Matões do Norte - MA,

DECLARA, sob as penas da Lei, que cumpre plenamente as exigências e os requisitos de habilitação previstos no instrumento convocatório da **Pregão Eletrônico**; nº 024/2023 em epigrafe, realizado pela **Prefeitura Municipal Presidente Dutra-MA**, inexistindo qualquer fato impeditivo de sua participação neste certame e que a proposta apresentada está em conformidade com as exigências editalícias.

Rua 05,12- Conjunto Nacional I - Centro - CEP 65.468-000 - Matões do Norte- MA

FONE: (98) 99133-0386 - CNPJ 19.541.608/0001-51 IE: 124283497

EMAIL: – grupgiosempreendimentos@gmail.com



DECLARAÇÃO EM CUMPRIMENTO AO DISPOSTO NO INCISO XXXIII DO ART. 7º DA CONSTITUIÇÃO FEDERAL

A empresa **IOS EMPREENDIMENTOS LTDA**, CNPJ nº 19.541.608/0001-51, com sede na Rua 05, 12 – Conjunto Nacional I, Centro – CEP: 65.468-000 na Cidade de Matões do Norte - MA, neste ato representado pelo seu representante legal o Sr. **Ananias Ferreira Paiva Neto**, RG: 065568196-5, CPF: 642.429.193-87, Brasileiro, divorciado, professor, residente à Rua 05, 12 – Conjunto Nacional I, Centro – CEP: 65.468-000 na Cidade de Matões do Norte - MA.

Para fins do disposto no inciso V do art. 27 da Lei nº 8.666, de 21 de junho de 2003, acrescido pela Lei nº 9.854, de 27 de outubro de 2009, que não emprega menor de 18 (dezoito) anos em trabalho noturno, perigoso ou insalubre e não emprega menor de 16 (dezesseis) anos.

Ressalva: emprega menor, a partir de 14 (quatorze) anos, na condição de aprendiz (X). (Observação: em caso afirmativo, assinalar a ressalva acima).

DECLARAÇÃO DE MANUTENÇÃO DO RESPONSÁVEL TÉCNICO

A empresa **IOS EMPREENDIMENTOS LTDA**, CNPJ nº 19.541.608/0001-51, com sede na Rua 05, 12 – Conjunto Nacional I, Centro – CEP: 65.468-000 na Cidade de Matões do Norte - MA, neste ato representado pelo seu representante legal o Sr. **Ananias Ferreira Paiva Neto**, RG: 065568196-5, CPF: 642.429.193-87, Brasileiro, divorciado, professor, residente à Rua 05, 12 – Conjunto Nacional I, Centro – CEP: 65.468-000 na Cidade de Matões do Norte - MA.

Declara, em atendimento à condição prevista no Edital da Licitação **Pregão Eletrônico**: nº 024/2023 que o Sr. **CARLOS AUGUSTO CHAVES RAMOS** CPF nº 237.924.267-49 inscrito no CREA NACIONAL Nº: 1106584660 e **JEFERSON DE SOUZA VARGAS** CPF Nº 606.297.093 – 94 e inscrito no CREA NACIONAL Nº: 1119008921 são nossos indicados como **Responsáveis Técnicos** para acompanhar a execução da obra, objeto da licitação em apreço

DECLARAÇÃO DE ELABORAÇÃO INDEPENDENTE DE PROPOSTA

A empresa **IOS EMPREENDIMENTOS LTDA**, CNPJ nº 19.541.608/0001-51, com sede na Rua 05, 12 – Conjunto Nacional I, Centro – CEP: 65.468-000 na Cidade de Matões do Norte - MA, neste ato representado pelo seu representante legal o Sr. **Ananias Ferreira Paiva Neto**, RG: 065568196-5, CPF: 642.429.193-87, Brasileiro, divorciado, professor, residente à Rua 05, 12 – Conjunto Nacional I, Centro – CEP: 65.468-000 na Cidade de Matões do Norte - MA, doravante denominada Licitante, para fins do disposto no item do Edital **Pregão Eletrônico**: nº 024/2023, declara, sob as penas da Lei, em especial o art. 299 do Código Penal Brasileiro, que:

a) A proposta anexa foi elaborada de maneira independente pela **IOS EMPREENDIMENTOS LTDA**, CNPJ nº 19.541.608/0001-51, e que o conteúdo da proposta não foi, no todo ou em parte, direta ou indiretamente, informado, discutido ou recebido de qualquer outro participante potencial ou de fato da **Pregão Eletrônico**: nº 024/2023, por qualquer meio ou por qualquer pessoa;

b) A intenção de apresentar a proposta anexa não foi informada, discutido com ou recebido de qualquer outro participante potencial ou de fato da **Pregão Eletrônico**: nº 024/2023, por qualquer meio ou por qualquer pessoa;

c) Que não tentou, por qualquer meio ou por qualquer pessoa, influir na decisão de qualquer outro participante potencial ou de fato da **Pregão Eletrônico**: nº 024/2023 quanto a participar ou não da referida licitação;

d) Que o conteúdo da proposta anexa não será, no todo ou em parte, direta ou indiretamente, comunicado a ou discutido com qualquer outro participante potencial ou de fato da **Pregão Eletrônico**: nº 024/2023, antes da adjudicação do objeto da referida licitação;

e) Que o conteúdo da proposta anexa não foi, no todo ou em parte, direta ou indiretamente, informado a, discutido com ou recebido de qualquer integrante de **Prefeitura Município Presidente Dutra-ma** antes da abertura oficial das propostas;

f) Que está plenamente ciente do teor e da extensão desta declaração e que detém plenos poderes e informações para firmá-la.

DECLARAÇÃO DE NÃO VISITA

A empresa **IOS EMPREENDIMENTOS LTDA**, CNPJ nº 19.541.608/0001-51, com sede na Rua 05, 12 – Conjunto Nacional I, Centro – CEP: 65.468-000 na Cidade de Matões do Norte - MA, neste ato representado pelo seu representante legal o Sr. **Ananias Ferreira Paiva Neto**, RG: 065568196-5, CPF: 642.429.193-87, Brasileiro, divorciado, professor, residente à Rua 05, 12 – Conjunto Nacional I, Centro – CEP: 65.468-000 na Cidade de Matões do Norte - MA,

DECLARA que recebeu do **MUNICÍPIO DE PRESIDENTE DUTRA-MA** toda documentação relativa à **Pregão Eletrônico**: nº 024/2023, composta do Edital e seus elementos constitutivos, e que, por liberalidade própria, **NAO VISITOU O LOCAL DA OBRA**, mas, mesmo assim tem conhecimento de todas as condições e eventuais dificuldades para a boa execução

Rua 05,12- Conjunto Nacional I - Centro - CEP 65.468-000 - Matões do Norte- MA

FONE: (98) 99133-0386 - CNPJ 19.541.608/0001-51 IE: 124283497

EMAIL – grupoiosempreendimentos@gmail.com



IOS EMPREENDIMENTOS LTDA
CNPJ 19.541.608/0001-51 IE: 124283497



dos serviços, como mão - de - obra, materiais de construção, equipamentos, localização, condições do terreno e acessos, trânsito, condições geológicas, morfológicas, edafológicas e climatológicas, assumindo assim todos os riscos dele advindo e em hipótese de vencedora, não poderá utilizar esta como justificativa para possíveis pedidos de aditivos contratuais.

Declaração formal e expressa da empresa licitante da equipe técnica especializada indicando os Engenheiros e/ou Arquitetos

A empresa **IOS EMPREENDIMENTOS ERELI EPP, CNPJ nº 19.541.608/0001-51**, com sede na Rua 05, 12 – Conjunto Nacional I, Centro – CEP: 65.468-000 na Cidade de Matões do Norte - MA, neste ato representado pelo seu representante legal o Sr. **Ananias Ferreira Paiva Neto, RG: 065568196-5, CPF: 642.429.193-87**, Brasileiro, divorciado, professor, residente à Avenida Beta, Condomínio Athenas Park II – BL 10 – AP 04 – Bairro: Athenas Parque, na Cidade de São Luis – MA

Relação de responsáveis técnicos que se responsabilizarão pela execução da obra, inclusive qualificação de cada um dos membros da equipe, como Encarregados, Mestres de Obras, Vigilantes e outros.

Nome	Qualificação técnica	CREA
Carlos Augusto Chaves Ramos	Engenheiro civil sênior	Registro: 1106584660
Jeferson de Souza Vargas	Engenheiro civil de campo	Registro: 1119008921
José de Ribamar Pereira Junior	Engenheiro Ambiental	Registro: 1117500160

DECLARAÇÃO DE IDONEIDADE

A EMPRESA **IOS EMPREENDIMENTOS LTDA, CNPJ nº 19.541.608/0001-51**, com sede na Rua 05, 12 – Conjunto Nacional I, Centro – CEP: 65.468-000 na Cidade de Matões do Norte - MA, neste ato representado pelo seu representante legal o Sr. **Ananias Ferreira Paiva Neto, RG: 065568196-5, CPF: 642.429.193-87**, Brasileiro, divorciado, professor, residente à Rua 05, 12 – Conjunto Nacional I, Centro – CEP: 65.468-000 na Cidade de Matões do Norte – MA.

DECLARA, não ter recebido do município de **Presidente Dutra/MA** ou de qualquer outra entidade da administração direta ou indireta, em âmbito federal, estadual e municipal, suspensão temporária de participação em licitação e ou impedimento de contratar com a administração, assim como não ter recebido declaração de inidoneidade para licitar e ou contratar com a administração federal, estadual e municipal.

DECLARAÇÃO QUE NÃO POSSUI SERVIDOR PUBLICO NO QUADRO SOCIETÁRIO DA EMPRESA

A EMPRESA **IOS EMPREENDIMENTOS LTDA, CNPJ nº 19.541.608/0001-51**, com sede na Rua 05, 12 – Conjunto Nacional I, Centro – CEP: 65.468-000 na Cidade de Matões do Norte - MA, neste ato representado pelo seu representante legal o Sr. **Ananias Ferreira Paiva Neto, RG: 065568196-5, CPF: 642.429.193-87**, Brasileiro, divorciado, professor, residente à Rua 05, 12 – Conjunto Nacional I, Centro – CEP: 65.468-000 na Cidade de Matões do Norte - MA.

DECLARA que não possui em seu quadro societário servidor público da ativa, empregado de empresa pública e de sociedade de economia mista Estabelecidos no Decreto nº 7983/2013, de 08 de abril de 2013

DECLARAÇÃO DE INEXISTÊNCIA DE PARENTESCO

A EMPRESA **IOS EMPREENDIMENTOS LTDA, CNPJ nº 19.541.608/0001-51**, com sede na Rua 05, 12 – Conjunto Nacional I, Centro – CEP: 65.468-000 na Cidade de Matões do Norte - MA, neste ato representado pelo seu representante legal o Sr. **Ananias Ferreira Paiva Neto, RG: 065568196-5, CPF: 642.429.193-87**, Brasileiro, divorciado, professor, residente à Rua 05, 12 – Conjunto Nacional I, Centro – CEP: 65.468-000 na Cidade de Matões do Norte - MA.

Ciente que ao se realizar declaração falsa, incorre-se no crime de falsidade ideológica, previsto no artigo 299 do Código Penal Brasileiro, declaramos que não há sócios, gerentes, dirigentes, diretores ou responsáveis técnicos na empresa **IOS EMPREENDIMENTOS LTDA, CNPJ nº 19.541.608/0001-51**, com sede Rua 05, Q. 12 - Conj. Nacional I, Centro - CEP 65.468-000 - Matões do Norte - MA, neste ato representado pelo Sr. **Ananias Ferreira Paiva Neto** RG: 065568196-5 CPF: 642.429.193-87, que sejam:

- Membros ou servidores da **Prefeitura Municipal de PRESIDENTE DUTRA – MA**;
- Conjuge companheiro ou parente em linha reta, Colateral ou por afinidade, até o terceiro grau, inclusive, de membro ou servidor da **Prefeitura Municipal de PRESIDENTE DUTRA – MA** este último quando ocupante de cargo de direção, chefia e assessoramento, ou ainda, servidor cedido ou colocado à disposição da **Prefeitura Municipal de PRESIDENTE DUTRA – MA**

Rua 05,12- Conjunto Nacional I - Centro - CEP 65.468-000 - Matões do Norte- MA

FONE: (98) 99133-0396 - CNPJ 19.541.608/0001-51 IE: 124283497

EMAIL – grupoiosempreendimentos@gmail.com



IOS EMPREENDIMENTOS LTDA
CNPJ 19.541.608/0001-51 IE: 124283497



Matões do Norte - MA, 07 de Novembro de 2023.

ANANIAS FERREIRA PAIVA Assinado de forma digital por
ANANIAS FERREIRA PAIVA
NETO:64242919387
Dados: 2023.11.12 19:43:11
-03'00'

Ananias Ferreira Paiva Neto

Representante Legal
CPF: 642.429.193.87
RG: 065568196-5-SSPMA

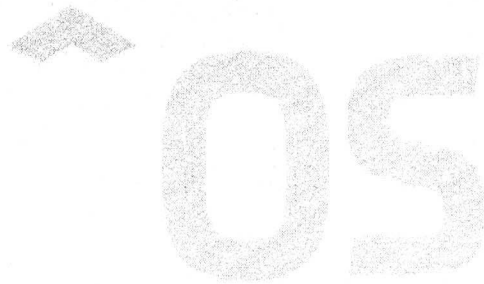

EMPRESA DE ENGENHARIA - ELETRICA - CONSULTORIA - PROJETOS

Rua 05,12- Conjunto Nacional I - Centro - CEP 65.468-000 - Matões do Norte- MA
FONE: (98) 99133-0386 - CNPJ 19.541.608/0001-51 IE: 124283497
EMAIL - grupoiosempreendimentos@gmail.com

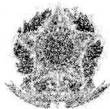

Certidão de Acervo Técnico - CAT
Resolução Nº 1025 de 30 de Outubro de 2009
Resolução Nº 218 de 29 de Junho de 1973

CREA-MA



Conselho Regional de Engenharia e Agronomia do Estado do Maranhão

Atividade concluída

CERTIFICAMOS, em cumprimento ao disposto na Resolução nº 1.025, de 30 de outubro de 2009, do Confea, que consta dos assentamentos deste Conselho Regional de Engenharia e Agronomia do Estado do Maranhão - Crea-MA, o Acervo Técnico do profissional **JEFERSON DE SOUZA VARGAS** referente à(s) Anotação(ões) de Responsabilidade Técnica - ART abaixo discriminada(s):

Profissional: **JEFERSON DE SOUZA VARGAS**
Registro: **1119008921MA** RNP: **1119008921**
Título profissional: **ENGENHEIRO CIVIL**

Número da ART: **MA20220551832** Tipo de ART: **OBRA / SERVIÇO** Registrada em: **22/07/2022** Baixada em: **26/10/2022**
Forma de registro: **INICIAL** Participação técnica: **INDIVIDUAL**
Empresa contratada: **I.O.S EMPREENDIMENTOS EIRELI**

Contratante: **PREFEITURA MUNICIPAL DE NOVA OLINDA DO MARANHÃO/MA** CPF/CNPJ: **01.612.625/0001-77**
Endereço do contratante: **RUA DO SESP** Nº: **S/N**
Complemento: Bairro: **CENTRO**
Cidade: **NOVA OLINDA DO MARANHÃO** UF: **MA** CEP: **65274000**
Contrato: **29/2022** Celebrado em:
Valor do contrato: **R\$ 208.193,10** Tipo de contratante: **Pessoa Jurídica de Direito Público**
Ação institucional: **Agricultura familiar**
Endereço da obra/serviço: **TRECHO ESTRADA DA B1** Nº: **S/N**
Complemento: Bairro: **MUNICIPIO**
Cidade: **NOVA OLINDA DO MARANHÃO** UF: **MA** CEP: **65274000**
Coordenadas Geográficas: **02°48'29.52"S, 45°42'14.23"W**
Data de início: **15/07/2022** Conclusão efetiva: **15/02/2023**
Finalidade: **SEM DEFINIÇÃO**
Proprietário: **PREFEITURA MUNICIPAL DE NOVA OLINDA DO MARANHÃO/MA** CPF/CNPJ: **01.612.625/0001-77**

Atividade Técnica: **16 - Execução AGRIMENSURA > TERRAPLENAGEM > #36.10.8 - DE TRANSPORTE - TERRAPLENAGEM 49 - Execução de obra 31660.00 metro quadrado;**

Observações

CONTRATAÇÃO DE EMPRESA ESPECIALIZADA EM MANUTENÇÃO E RECUPERAÇÃO DE ESTRADAS VICINAIS LOCALIZADAS NO MUNICIPIO DE NOVA OLINDA DO MARANHÃO-MA (TRECHO ESTRADA DA B1), CONFORME PROCESSO ADMINISTRATIVO N 0405.01/2022, CONCORRÊNCIA N 1/2022, ATA DE REGISTRO DE PREÇOS N 14/2022 E CONTRATO N 29/2022.

Informações Complementares

- O Atestado está registrado apenas para atividades técnicas constantes da ART, não sendo contemplada neste registro a atividade de Desmatamento do item 1.3.1, por se tratar de atividade fora das atribuições do profissional.

CERTIFICAMOS, finalmente, que se encontra vinculado à presente Certidão de Acervo Técnico - CAT, o atestado contendo 2 folha(s), expedido pelo contratante da obra/serviço, a quem cabe a responsabilidade pela veracidade e exatidão das informações nele constantes.

Certidão de Acervo Técnico nº 875256/2022
26/10/2022, 18:33
zZ1Y6

A Certidão de Acervo Técnico (CAT) à qual o atestado está vinculado constituirá prova da capacidade técnico-profissional da pessoa jurídica somente se o responsável técnico indicado estiver ou venha a ser integrado ao seu quadro técnico por meio de declaração entregue no momento da habilitação ou da entrega das propostas.

Certificamos que se encontra vinculado à presente CAT o atestado apresentado em cumprimento à Lei nº 8.666/93, expedido pela pessoa jurídica contratante, a quem cabe a responsabilidade pela veracidade e exatidão das informações nele constantes. É de responsabilidade deste Conselho a verificação da atividade profissional em conformidade com a Lei nº 5.194/66 e Resoluções do Conselho Federal de Engenharia e Agronomia - CONFEA.

Esta certidão perderá a validade, caso ocorra qualquer alteração posterior dos elementos cadastrais nela contidos.

Fica(m) Excluído(s), no entanto, o(s) serviço(s) cujas atribuições não competem ao(s) profissional(is) em questão.

A autenticidade desta Certidão pode ser verificada em: <https://crea-ma.sitac.com.br/publico/>, com a chave: zZ1Y6





GOVERNO DE TODOS!
ESTADO DO MARANHÃO
PREFEITURA MUNICIPAL DE NOVA OLINDA DO MARANHÃO
CNPJ: 01.612.625/0001-77 Fone (98) 3377-1139



ATESTADO DE CAPACIDADE TÉCNICA

ATESTO PARA OS DEVIDOS FINS E A QUEM POSSA INTERESSAR, QUE FORAM PRESTADOS, COM BOM DESEMPENHO E NADA TENHO QUE DESABONE A CONDUTA DO PRESTADOR DE SERVIÇOS DESCRITO ABAIXO, COM AS SEGUINTE CARACTERÍSTICAS:

DADOS DA OBRA/SERVIÇO	
ATA DE REGISTRO DE PREÇOS	014/2022
CONTRATOS	Nº 029/2022
LÓCAL DE REALIZAÇÃO	ESTRADAS VICINAIS TRECHOS: B1 ZONA RURAL
PERÍODO DE EXECUÇÃO TOTAL	15/07/2022 a 11/10/2022
DADOS DO CONTRATANTE	
NOME OU RAZÃO SOCIAL	PREFEITURA MUNICIPAL DE NOVA OLINDA DO MARANHÃO
CNPJ	01.612.625/0001-77
DADOS DO CONTRATADO	
NOME OU RAZÃO SOCIAL	L.O.S. EMPREENDIMENTOS EIRELI
CNPJ	19.541.608/0001-51
DADOS DO RESPONSÁVEL TÉCNICO	
NOME	JEFERSON DE SOUZA VARGAS
ENGENHEIRO CIVIL	REGISTRO Nº 1119008921MA
CPF	606.297.093-94
DESCRIÇÃO DOS SERVIÇOS REALIZADOS	
ART Nº MA20220551832	MANUTENÇÃO E RECUPERAÇÃO DE ESTRADAS VICINAIS NO MUNICÍPIO DE NOVA OLINDA DO MARANHÃO-MA TRECHO DA B1 CONFORME PROCESSO ADM N 0405.01/2022, CONC. Nº 01/2022, ATA DE REGISTRO DE PREÇOS N 14/2022 E CONTRATO N 29/2022.
ABRANGÊNCIAS CONTRATUAIS	
OS SERVIÇOS FORAM EXECUTADOS DE MODO SATISFATÓRIO E SUAS QUANTIDADES ESTÃO DEMONSTRADAS NA PLANILHA DE QUANTITAVOS EM ANEXO.	

NOVA OLINDA DO MARANHÃO-MA, 11 DE OUTUBRO DE 2022.

Tracy Mendonça Weber
Tracy Mendonça Weber
Prefeita Municipal
CPF 351.514.123-55

Francisco Rogério do Nascimento Sardinha
Francisco Rogério do Nascimento Sardinha
SECRETARIA MUNICIPAL DE OBRAS, TRANSPORTES E URBANISMO
EMP CIVIL - ORBA 11 420/D MG
CONFEA 149.818.876-0

Ana Cláudia de Lima Martins
Ana Cláudia de Lima Martins
Engenheira Civil
CREA/MA-1116394235

Este documento encontra-se registrado no Conselho Regional de Engenharia e Agronomia do Estado do Maranhão, vinculado à Certidão nº 875256/2022, em 26/10/2022 em

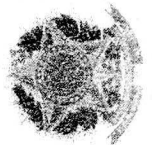

Certidão nº 875256/2022
26/10/2022, 18:38

Chave de Impressão: zZ1Y6

O documento neste ato registrado foi emitido em 26/10/2022 e contém 1 folhas



ESTADO DO MARANHÃO PREFEITURA MUNICIPAL DE NOVA OLINDA DO MARANHÃO CNPJ: 01.612.825/0001-77 Fone (98) 3377-1139						
ITEM	CÓDIGO	DESCRIÇÃO	FONTE	UNID	QUANTIDADE	PREÇO UNITÁRIO R\$
ATA DE REGISTRO DE PREÇOS Nº 14/2022 / CONTRATO 029 Lote 01: Trecho estrada B1 - EMPRESA CNPJ: 19.541.608/0001-51 - IOS EMPREENDIMENTOS						
1.1 SERVIÇOS INICIAIS						
1.1.1	COMP-3977443	ADMINISTRAÇÃO LOCAL DA OBRA (ENG. DE OBRA, ETC)	PRÓPRIA	Km	21,04	718,91
1.1.2	COMP-05292186	MOBILIZAÇÃO DE MÁQUINAS E EQUIPAMENTOS EM PRANCHA REBAIXADA	PRÓPRIA	Km	21,04	9,13
1.2 SERVIÇOS PRELIMINARES						
1.2.1	74209/001	PLACA DE OBRA EM CHAPA DE AÇO GALVANIZADO	SINAPI	M2	6,00	384,65
1.2.2	93210	EXECUÇÃO DE REFEITÓRIO EM CANTEIRO DE OBRA EM CHAPA DE MADEIRA COMPENSADA, NÃO INCLUSO MOBILIÁRIO E EQUIPAMENTOS, AF. 02/2016	SINAPI	M2	36,00	605,97
1.3 TERRAPLENAGEM E LEVANTAMENTO DE GREIDE						
1.3.1	5501700	Desmatamento, destocamento, limpeza de área e estocagem do material de limpeza com árvores de diâmetro até 0,15 m	SICRO NOVO	m²	63.120,00	0,49
1.3.2	4016008	Escavação e carga de material de jazida com trator de 127 kW e carregadeira de 3,4 m³	SICRO NOVO	m³	5.260,00	3,45
1.3.3	5914374	Transporte com caminhão basculante de 10 m³ - rodovia em revestimento primário	SICRO NOVO	tkm	26.350,10	0,88
1.3.4	4011209	Regularização do subleito	SICRO NOVO	m²	105.200,00	1,01
1.3.5	5502978	Compactação de aterros a 100% do Proctor normal	SICRO NOVO	m³	5.260,00	4,32
1.4 SERVIÇOS DE DRENAGEM						
1.4.1	0804021	Corpo de BSTC D = 0,60 m	SICRO NOVO	m	36,00	321,64
1.4.2	0804377	Boca de BSTC D = 0,60 m	SICRO NOVO	un	12,00	843,81
1.4.3	0804037	Corpo de BSTC D = 1,00 m	SICRO NOVO	m	24,00	703,73
1.4.4	0804121	Boca de BSTC D = 1,00 m	SICRO NOVO	un	8,00	1.460,47
1.4.5	0804199	Corpo de BTTC D = 1,00 m	SICRO NOVO	m	7,00	1.278,22
1.4.6	0804233	Boca de BTTC D = 1,00 m	SICRO NOVO	un	2,00	1.778,41
1.4.7	0804299	Corpo de BTTC D = 1,00 m	SICRO NOVO	m	0,00	2.532,07
1.4.8	0804441	Boca de BTTC D = 1,00 m	SICRO NOVO	un	0,00	3.962,14
1.4.9	COMP-132992	Recuperação de buero de concreto	PRÓPRIA	un	4,00	693,86
1.4.10	4915633	Limpeza e desobstrução mecanizada de bueiros com diâmetro de até 1,00 m	SICRO NOVO	m	30,00	19,32
1.5 PAVIMENTAÇÃO - RECUPERAÇÃO DE REVESTIMENTO PRIMÁRIO						
1.5.1	5502985	Limpeza mecanizada da camada vegetal	SICRO NOVO	m²	2.500,00	0,43
1.5.2	5502986	Expurgo de jazida	SICRO NOVO	m²	7.364,00	2,43
1.5.3	4016008	Escavação e carga de material de jazida com trator de 127 kW e carregadeira de 3,4 m³	SICRO NOVO	m³	7.364,00	3,45
1.5.4	5914374	Transporte com caminhão basculante de 10 m³ - rodovia em revestimento primário	SICRO NOVO	tkm	36.890,13	0,86
1.5.5	5502978	Compactação de aterros a 100% do Proctor normal	SICRO NOVO	m²	7.364,00	4,32
1.6 RECUPERAÇÃO DE PONTES DE MADEIRA						
1.6.1	93358	ESCAVAÇÃO MANUAL DE VALA COM PROFUNDIDADE MENOR OU IGUAL A 1,30 M. AF. 02/2021	SINAPI	M3	28,00	63,87
1.6.2	73361	CONCRETO CICLOPICO FCK = 10MPA 30% PEDRA DE MÃO INCLUSIVE LANÇAMENTO	SINAPI	M3	26,00	377,68
1.6.3	92873	LANÇAMENTO COM USO DE BALDES, ADENSAMENTO E ACABAMENTO DE CONCRETO EM ESTRUTURAS, AF. 12/2015	SINAPI	M3	20,00	183,79
1.6.4	00004006	PILAR EM MADEIRA DIM. 20X20CM	SINAPI	M3	8,00	2.277,71
1.6.5	00004006	LONGARINA EM MADEIRA DIM. 20X20CM	SINAPI	M3	4,00	2.277,71
1.6.6	00004006	BALANCIN EM MADEIRA DIM. 20X20CM COMP = 1,00M	SINAPI	M3	2,00	2.277,71
1.6.7	00004006	BALANCIN EM MADEIRA DIM. 20X20CM COMP = 1,50M	SINAPI	M3	2,00	2.277,71
1.6.8	00004006	TRANSVERSINA EM MADEIRA DE LEI DIM. 20X20CM	SINAPI	M3	4,00	2.277,71
1.6.9	00004006	PASSA RODAS EM MADEIRA DE LEI DIM. 60 CMX 7,0CM	SINAPI	M3	2,00	2.277,71
1.6.10	00004006	TABUA EM MADEIRA DE LEI DIM. 30 CM EXP = 7,0CM ASSOALHO	SINAPI	M3	2,00	2.277,71
1.6.11	00004335	PARAFUSO FRANCÊS ZINCADO, DIÂMETRO 1/2", COMPRIMENTO 12", COM PORÇA E ARRUELA LISA MEDIA	SINAPI	UN	100,00	14,63
1.6.12	COMP-78440090	EXECUÇÃO DE PONTE DE MADEIRA	PRÓPRIA	M2	40,00	1.447,99
1.7 PLANO DE RECUPERAÇÃO DE ÁREAS DEGRADADAS - PRAD						
1.7.1	COMP-88983210	PLANO DE RECUPERAÇÃO DE ÁREAS DEGRADADAS - PRAD	PRÓPRIA	m2	2.500,00	0,15

Nova Olinda do Maranhão - MA 11 de Outubro de 2022



Este documento encontra-se registrado no Conselho Regional de Engenharia e Agronomia do Estado do Maranhão, vinculado à Certidão nº 875256/2022, em 26/10/2022 em

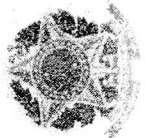

Certidão nº 875256/2022
26/10/2022, 18:38
Chave de Impressão: z21Y8
O documento neste ato registrado foi emitido em 26/10/2022 e contém 1 folhas

ANANIAS FERREIRA PAIVA
Assinado de forma digital por ANANIAS FERREIRA PAIVA
NETO:64242919387
Data: 2022.10.11 14:07:16 -03'00'
Ananias Ferreira Paiva Neto
Representante Legal
CPF: 642.429.153.87

JEFERSON DE SOUZA VARGAS.60629709394
Assinado de forma digital por JEFERSON DE SOUZA VARGAS.60629709394
Data: 2022.10.11 14:07:33 -03'00'
Jeferson de Souza Vargas
Engenheiro Civil
CREA: 111900892-1/MA

Arns Olinda do Maranhão
Engenheira Civil
CREA/MA: 1110394235

Engenheira Arns Olinda do Maranhão
CREA/MA: 1110394235





Certidão de Acervo Técnico - CAT
Resolução Nº 1025 de 30 de Outubro de 2009
Resolução Nº 218 de 29 de Junho de 1973

CREA-MA



Conselho Regional de Engenharia e Agronomia do Estado do Maranhão

Atividade concluída

CERTIFICAMOS, em cumprimento ao disposto na Resolução nº 1.025, de 30 de outubro de 2009, do Confea, que consta dos assentamentos deste Conselho Regional de Engenharia e Agronomia do Estado do Maranhão - Crea-MA, o Acervo Técnico do profissional **JEFERSON DE SOUZA VARGAS** referente à(s) Anotação(ões) de Responsabilidade Técnica - ART abaixo discriminada(s):

Profissional: **JEFERSON DE SOUZA VARGAS**
Registro: **1119008921MA** RNP: **1119008921**
Título profissional: ENGENHEIRO CIVIL

Número da ART: **MA20210437447** Tipo de ART: **OBRA / SERVIÇO** Registrada em: **20/07/2021** Baixada em: **22/10/2021**
Forma de registro: **INICIAL** Participação técnica: **INDIVIDUAL**
Empresa contratada: **I.O.S EMPREENDIMENTOS EIRELI - EPP**

Contratante: **Prefeitura Municipal De Nova Olinda Do Maranhão** CPF/CNPJ: **01.612.625/0001-77**
Endereço do contratante: **RUA DO SESP** Nº: **S/N**
Complemento: Bairro: **CENTRO**
Cidade: **NOVA OLINDA DO MARANHÃO** UF: **MA** CEP: **65274000**
Contrato: Celebrado em:
Valor do contrato: **R\$ 3.037.898,48** Tipo de contratante: **Pessoa Jurídica de Direito Público**
Ação institucional: **Outros**
Endereço da obra/serviço: **RUA DO SESP** Nº: **S/N**
Complemento: Bairro: **CENTRO**
Cidade: **NOVA OLINDA DO MARANHÃO** UF: **MA** CEP: **65274000**
Coordenadas Geográficas: **-2.806863, -45.703157**
Data de início: **19/07/2021** Conclusão efetiva: **16/12/2021**
Finalidade: **SEM DEFINIÇÃO**
Proprietário: **Prefeitura Municipal De Nova Olinda Do Maranhão** CPF/CNPJ: **01.612.625/0001-77**

Atividade Técnica: **17 - Execução TRANSPORTES > INFRAESTRUTURA URBANA > DE PAVIMENTAÇÃO > #TOS_4.2.1.1 - EM CONCRETO PARA VIAS URBANAS 49 - Execução de obra 63233.00 metro quadrado; 17 - Execução TRANSPORTES > INFRAESTRUTURA URBANA > DE PAVIMENTAÇÃO > #TOS_4.2.1.2 - ASFÁLTICA PARA VIAS URBANAS 49 - Execução de obra 63233.00 metro quadrado; 17 - Execução TRANSPORTES > INFRAESTRUTURA URBANA > DE PAVIMENTAÇÃO > #TOS_4.2.1.3 - EM PARALELEPÍPEDO PARA VIAS URBANAS 49 - Execução de obra 63233.00 metro quadrado; 17 - Execução TRANSPORTES > INFRAESTRUTURA URBANA > DE PAVIMENTAÇÃO > #TOS_4.2.1.4 - EM PEDRA PARA VIAS URBANAS 49 - Execução de obra 63233.00 metro quadrado;**

Observações

EXECUÇÃO DE OBRAS DE PAVIMENTAÇÃO ASFÁLTICA E RECAPEAMENTO EM VIAS PÚBLICAS, COM MEIO FIO E SARJETA E SINALIZAÇÃO VIÁRIA DO MUNICÍPIO DE NOVA OLINDA -MA

Informações Complementares

CERTIFICAMOS, finalmente, que se encontra vinculado à presente Certidão de Acervo Técnico – CAT, o atestado contendo 2 folha(s), expedido pelo contratante da obra/serviço, a quem cabe a responsabilidade pela veracidade e exatidão das informações nele constantes.

Certidão de Acervo Técnico nº 856262/2021
08/11/2021, 13:38
dwWYx

A Certidão de Acervo Técnico (CAT) à qual o atestado está vinculado constituirá prova da capacidade técnico-profissional da pessoa jurídica somente se o responsável técnico indicado estiver ou venha a ser integrado ao seu quadro técnico por meio de declaração entregue no momento da habilitação ou da entrega das propostas.

Certificamos que se encontra vinculado à presente CAT o atestado apresentado em cumprimento à Lei nº 8.666/93, expedido pela pessoa jurídica contratante, a quem cabe a responsabilidade pela veracidade e exatidão das informações nele constantes. É de responsabilidade deste Conselho a verificação da atividade profissional em conformidade com a Lei nº 5.194/66 e Resoluções do Conselho Federal de Engenharia e Agronomia - CONFEA.

Esta certidão perderá a validade, caso ocorra qualquer alteração posterior dos elementos cadastrais nela contidos.

Fica(m) Excluído(s), no entanto, o(s) serviço(s) cujas atribuições não competem ao(s) profissional(is) em questão.

A autenticidade desta Certidão pode ser verificada em: <https://crea-ma.sitac.com.br/publico/>, com a chave: dwWYx





ESTADO DO MARANHÃO
PREFEITURA MUNICIPAL DE NOVA OLINDA DO MARANHÃO
CNPJ: 01.612.625/0001-77 Fone (98) 3377-1139



ATESTADO DE CAPACIDADE TÉCNICA

Atestamos para os devidos fins, que a Empresa IOS EMPREENDIMENTOS EIRELI, inscrita sob nº do CNPJ: 19.541.608/0001-51, estabelecida na Rua 05, 12 – Conjunto Nacional I – Centro, Matões do Norte – MA, executou para Prefeitura Municipal de Nova Olinda do Maranhão - MA, Serviços de pavimentação asfáltica e drenagem superficial com meio fio, sarjeta e recuperação de pavimentos em pedras poliédricas e blocos de concreto em diversas ruas da sede do município.

Informamos que a empresa prestou os serviços contratados e os resultados foram obtidos de forma satisfatória, não havendo nada que desabone técnica e comercialmente, à Empresa até a presente data.

Detalhes do contrato/obra:

Tipo: Serviços de Engenharia

Período de Contrato: julho de 2021 à dezembro de 2021.

Período de Execução: julho de 2021 à 25 de outubro de 2021

Contratante: Prefeitura Municipal de Nova Olinda do Maranhão – MA, CNPJ: 01.612.625/0001-77

Contratado: los Empreendimentos Eireli EPP, CNPJ: 19.541.608/0001-51

Responsável Técnico: Jeferson de Souza Vargas - CREA CONFEA: 111900892-1 / MA

ART de Execução de Obra: MA20210437447

Representante da Contratante: Iracy Mendonça Weba.

Cargo: Prefeita Municipal.

CPF: 351.514.123-53.

Fiscal da Contratante: Luis Guilherme Vidal dos Santos

Engenheiro Civil:

CREA: 111849740-6

Nova Olinda do Maranhão – MA, 25 de outubro de 2021.

Atenciosamente,

Iracy Mendonça Weba
Prefeita Municipal

Luis Guilherme Vidal dos Santos
Engenheiro

RUA DO SESP, S/Nº - CENTRO – NOVA OLINDA DO MARANHÃO – MA, CEP 65274-000.

Este documento encontra-se registrado no Conselho Regional de Engenharia e Agronomia do Estado do Maranhão, vinculado à Certidão nº 856262/2021, em 08/11/2021 emitida

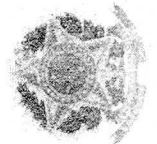

Certidão nº 856262/2021
09/11/2021, 12:58

Chave de Impressão: dWwYx
O documento neste ato registrado foi emitido em 04/11/2021 e contém 1 folhas





ITEM	CÓDIGO	DESCRIÇÃO	FORTE	UNTD	QUANTIDADE
Objeto: Execução de obras de pavimentação asfáltica e recuperação em vias públicas do município de Nova Olinda do Maranhão-MA					
Local: Município de Nova Olinda do Maranhão-MA					
Dados da Licitação: PREGÃO PRESENCIAL PARA REGISTRO DE PREÇOS Nº015/2021					
PROCESSO Nº: 1305.02/2021					
Data da Licitação: 01 de Julho de 2021					
SERVIÇOS PRELIMINARES					
1	COMPOSIÇÃO AUXILIAR I	Administração da obra	PRÓPRIA	mês	6,00
2					
2.1	74209/001	Placa indicativa de obra	SINAPI	M2	12,00
2.2	93584	Barracha de obra	SINAPI	M2	52,00
2.3	COMPOSIÇÃO AUXILIAR II	Mobilização e desmobilização	PRÓPRIA	UND	1,00
TERRAPLENAGEM					
3.1	3502135	ESCAVAÇÃO CARGA E TRANSP. LOCAL C/ BA6C 10M3	SICRO NOVO	m³	11.003,40
3.2	5502978	Compactação de aterro a 100% do teor normal	SICRO NOVO	m³	11.003,40
3.3	4011209	Regularização de subleito	SICRO NOVO	m²	31.616,50
3.4	4011352	Restauração de via com pedras polidéricas argamassadas	SICRO NOVO	m²	2.415,60
3.5	171136	Recuperação e execução de bloco de concreto misturado 8cm	SBC	M2	12.000,00
SERVIÇOS DE PAVIMENTAÇÃO E RECAPEAMENTO					
4.1	4011352	Impressão	SICRO NOVO	m²	63.233,00
4.2	4011353	Pintura de ligação	SICRO NOVO	m²	63.233,00
4.3	COTAÇÃO ANP	Aquisição de asfalto diluído tipo em 30	PRÓPRIA	T	75,88
4.4	COTAÇÃO ANP 2	Aquisição de emulso asfáltica RR-1C	PRÓPRIA	T	50,00
4.5	4011463	Concreto asfáltico - (arva C - areia e brita comerciais)	SICRO NOVO	t	3.210,00
4.6	IS/DG/DNIT/01/04-	Transporte de asfalto diluído tipo em 30	PRÓPRIA	T	776,89
4.7	IS/DG/DNIT/01/04-	Transporte de emulso asfáltica (RR-1C)	PRÓPRIA	T	776,89
4.8	COTAÇÃO ANP	Aquisição de CAP 50/70	PRÓPRIA	T	480,00
4.9	COTAÇÃO ANP 3	Transporte de CAP 50/70	PRÓPRIA	T	2.043,81
4.10	5914336	Transporte de material de 3ª categoria com caminhão basculante de 12 m³ para trecho - rodovia pavimentada	SICRO NOVO	tkm	184.716,00
DRENAGEM					
5.1	2003377	Mão fio de concreto - MFC 05 - areia e brita comerciais - forma de madeira	SICRO NOVO	m	16.038,80
5.2	94288	Execução de sarjeta de concreto simples larg 30, esp 10cm	SINAPI	M	16.038,80
SINALIZAÇÃO					
SINALIZAÇÃO VERTICAL					
6.1.1	5213423	Confecção de placa modular em aço nº 18 galvanizado, com película retrorefletiva tipo I + III	SICRO NOVO	m²	24,50
SINALIZAÇÃO HORIZONTAL					
6.2.1	COMPOSIÇÃO AUXILIAR 2	Sinalização horizontal com tinta retro-refletiva a base de resina acrílica com microesferas de vidro	PRÓPRIA	M²	6.484,95
Limpeza geral					
7.1	COMPOSIÇÃO AUXILIAR 1	Limpeza geral	PRÓPRIA	M²	43.233,00

Jeferson de Souza Vargas
Engenheiro Civil
CREA: 11190892-1/MA

Ananias Ferreira Paiva Neto
Representante Legal
CPF: 642.429.193-87
RG: 065568196-5-SSP/MA

Matões do Norte-MA, 01 de Julho de 2021

Este documento encontra-se registrado no Conselho Regional de Engenharia e Agronomia do Estado do Maranhão, vinculado à Certidão nº 856262/2021, em 08/11/2021 em

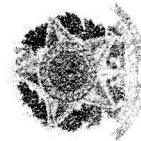

Certidão nº 856262/2021
09/11/2021, 12:58

Chave de Impressão: dwWYx

O documento neste ato registrado foi emitido em 04/11/2021 e contém 1 folhas

RUA DO SESP, S/Nº - CENTRO - NOVA OLINDA DO MARANHÃO - MA, CEP 65274-000.



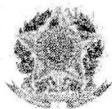

Certidão de Acervo Técnico - CAT
Resolução Nº 1025 de 30 de Outubro de 2009
Resolução Nº 218 de 29 de Junho de 1973

CREA-MA



CAT COM REGISTRO DE ATESTADO
874653/2022
Atividade concluída

Conselho Regional de Engenharia e Agronomia do Estado do Maranhão

CERTIFICAMOS, em cumprimento ao disposto na Resolução nº 1.025, de 30 de outubro de 2009, do Confea, que consta dos assentamentos deste Conselho Regional de Engenharia e Agronomia do Estado do Maranhão - Crea-MA, o Acervo Técnico do profissional **JEFERSON DE SOUZA VARGAS** referente à(s) Anotação(ões) de Responsabilidade Técnica - ART abaixo discriminada(s):

Profissional: **JEFERSON DE SOUZA VARGAS**
Registro: **1119008921MA** RNP: **1119008921**
Título profissional: **ENGENHEIRO CIVIL**

Número da ART: **MA20220557207** Tipo de ART: **OBRA / SERVIÇO** Registrada em: **09/08/2022** Baixada em: **17/10/2022**
Forma de registro: **INICIAL** Participação técnica: **INDIVIDUAL**
Empresa contratada: **I.O.S EMPREENDIMENTOS EIRELI**

Contratante: **PREFEITURA MUNICIPAL DE ITAPECURU MIRIM-MA** CPF/CNPJ: **05.648.696/0001-80**
Endereço do contratante: **PRAÇA GOMES DE SOUZA** Nº: **S/N**
Complemento: Bairro: **CENTRO**
Cidade: **ITAPECURU MIRIM** UF: **MA** CEP: **65485000**
Contrato: **109/2022** Celebrado em: **20/07/2022**
Valor do contrato: **R\$ 1.500.001,23** Tipo de contratante: **Pessoa Jurídica de Direito Público**
Ação institucional: **Outros**
Endereço da obra/serviço: **ESTRADA VICINAL** Nº: **S/N**
Complemento: Bairro: **ZONA RURAL**
Cidade: **ITAPECURU MIRIM** UF: **MA** CEP: **65485000**
Coordenadas Geográficas: **03°23'37,41"S, 44°21'35,21"W**
Data de início: **20/07/2022** Conclusão efetiva: **20/07/2023**
Finalidade: **SEM DEFINIÇÃO**
Proprietário: **PREFEITURA MUNICIPAL DE ITAPECURU MIRIM-MA** CPF/CNPJ: **05.648.696/0001-80**

Atividade Técnica: **16 - Execução GEOTECNIA E GEOLOGIA DA ENGENHARIA > OBRAS DE TERRA > DE OBRAS DE TERRA > #3.3.1.1 - ESCAVAÇÃO 49 - Execução de obra 104000.00 metro cúbico; 16 - Execução GEOTECNIA E GEOLOGIA DA ENGENHARIA > OBRAS DE TERRA > DE OBRAS DE TERRA > #3.3.1.4 - COMPACTAÇÃO 49 - Execução de obra 77320.00 metro quadrado; 16 - Execução GEOTECNIA E GEOLOGIA DA ENGENHARIA > OBRAS DE TERRA > DE OBRAS DE TERRA > #3.3.1.8 - LIMPEZA DE TERRENO 49 - Execução de obra 155000.00 metro quadrado; 16 - Execução AGRIMENSURA > TERRAPLENAGEM > #36.10.8 - DE TRANSPORTE - TERRAPLENAGEM 49 - Execução de obra 200000.00 quilômetro;**

Observações

Execução de manutenção e adaptação das estradas vicinais da Zona Rural da região de Entroncamento, Tingidor e Leite do Município de Itapecuru-Mirim/MA, em regime de Empreitada por preço unitário, de acordo com a proposta adjudicada e em conformidade com o descrito no Anexo I do Edital do PREGÃO ELETRÔNICO N.º 028/2022 que lhe deu origem, partes integrantes deste instrumento como se nele estivessem transcritos. PREGÃO ELETRÔNICO N.º 028/2022 ATA DE REGISTRO DE PREÇOS N.º 022/2022 PROCESSO ADMINISTRATIVO N.º 2022.07.20.0009 CONTRATO N.º 190/2022

Informações Complementares

CERTIFICAMOS, finalmente, que se encontra vinculado à presente Certidão de Acervo Técnico - CAT, o atestado contendo 4 folha(s), expedido pelo contratante da obra/serviço, a quem cabe a responsabilidade pela veracidade e exatidão das informações nele constantes.

Certidão de Acervo Técnico nº 874653/2022
19/10/2022, 14:25
C77AA

A Certidão de Acervo Técnico (CAT) à qual o atestado está vinculado constituirá prova da capacidade técnico-profissional da pessoa jurídica somente se o responsável técnico indicado estiver ou venha a ser integrado ao seu quadro técnico por meio de declaração entregue no momento da habilitação ou da entrega das propostas.

Fica(m) Excluído(s), no entanto, o(s) serviço(s) cujas atribuições não competem ao(s) profissional(is) em questão.

A autenticidade desta Certidão pode ser verificada em: <https://crea-ma.sitac.com.br/publico/>, com a chave: C77AA

Certificamos que se encontra vinculado à presente CAT o atestado apresentado em cumprimento à Lei nº 8.666/93, expedido pela pessoa jurídica contratante, a quem cabe a responsabilidade pela veracidade e exatidão das informações nele constantes. É de responsabilidade deste Conselho a verificação da atividade profissional em conformidade com a Lei nº 5.194/66 e Resoluções do Conselho Federal de Engenharia e Agronomia - CONFEA.

Esta certidão perderá a validade, caso ocorra qualquer alteração posterior dos elementos cadastrais nela contidos.





ESTADO DO MARANHÃO
PREFEITURA MUNICIPAL DE ITAPECURU MIRIM -MA
CNPJ: 06.648.696/0001-80 Fone (98)99523909



ATESTADO DE CAPACIDADE TÉCNICA

Atesto para os devidos fins e a quem possa interessar, que os serviços abaixo descritos, foram prestados de maneira correta, com bom desempenho pelo tomador obedecendo as cláusulas do contrato e que nada tenho ao contrario em que desabone a conduta do mesmo:

DADOS DA OBRA/SERVIÇO	
CONTRATO	Nº 190/2022
ENDEREÇO DA OBRA	ESTRADAS VICINAIS NA ZONA RURAL DO MUNICIPIO
PERÍODO DE EXECUÇÃO	20/07/2022 a 05/10/2022
DADOS DO CONTRATANTE	
NOME OU RAZÃO SOCIAL	PREFEITURA MUNICIPAL DE ITAPECURU MIRIM-MA
CNPJ:	05.648.696/0001-80
DADOS DO CONTRATADO	
NOME OU RAZÃO SOCIAL	IOS EMPREENDIMENTOS EIRELI
CNPJ	19.541.608/0001-51
DADOS DO RESPONSÁVEL TÉCNICO	
NOME	JEFERSON DE SOUZA VARGAS
ENGENHEIRO CIVIL	REGISTRO Nº 1119008921MA
CPF	606.297.093-94
DESCRIÇÃO DOS SERVIÇOS REALIZADOS	
ART ENG. CIVIL Nº MA20220557207	
Execução de manutenção e adaptação das estradas vicinais da Zona Rural da região de Entroncamento, Tingidor e Leite do Município de Itapecuru-Mirim/MA, em regime de Empreitada por preço unitário, de acordo com a proposta adjudicada e em conformidade com o descrito no Anexo I do Edital do PREGÃO ELETRÔNICO N.º 028/2022 que lhe deu origem, partes integrantes deste instrumento como se nele estivessem transcritos. PREGÃO ELETRÔNICO N.º 028/2022 ATA DE REGISTRO DE PREÇOS Nº 022/2022 PROCESSO ADMINISTRATIVO N.º 2022.07.20.0009 CONTRATO Nº 190/2022	
ABRANGÊNCIAS CONTRATUAIS	
Os serviços foram executados de modo satisfatório e suas quantidades estão demonstradas na planilha de quantitativos em anexo.	

Itapecuru Mirim – MA, 05 de Outubro de 2022.

Luciano da Silva Nunes
Secretario Municipal da Receita, Orçamento e Gestão
CPF:718.450.463-15

Documento assinado digitalmente

ANTONIO ALEF MARQUES CRUZ
Data: 07/10/2022 11:20:35-0300
Verifique em <https://verificador.iti.br>
Antonio Alef Marques Cruz
Engenheiro da Contrante
CREA/MA 111616430-2

Este documento encontra-se registrado no Conselho Regional de Engenharia e Agronomia do Estado do Maranhão, vinculado à Certidão nº 874653/2022, em 19/10/2022 em

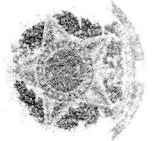

Certidão nº 874653/2022
19/10/2022, 14:47
Chave de Impressão: C77AA
O documento neste ato registrado foi emitido em 19/10/2022 e contém 1 folhas



EMPRESA CNPJ: 19.541.608/0001-51



Objeto
MANUTENÇÃO E ADEQUAÇÃO DAS ESTRADAS VICINAIS DA ZONA RURAL DA REGIÃO DA BARRIGUDA, TINGIDOR E LEITE DO MUNICÍPIO DE ITAPECURU-MIRIM/MA

Bancos
 SINAPI - 02/2022 - Maranhão
 SICRO3 - 10/2021 - Maranhão
 SICRO2 - 11/2016 - Maranhão

S.D.I.
 Encargos Desonerosos do embutido nos preços unitário



Item	Código	Banco	Descrição	Und	Quant.	PREÇO	
						Valor Unit. c/ BDI	Total
1			SERVIÇOS PRELIMINARES				82.319,72
1.1	74209/001	SINAPI	PLACA DE OBRA EM CHAPA DE AÇO GALVANIZADO	m²	8,40	408,66	3.432,72
1.2	Comp. própria adm locaç	Próprio	Mobilização e desmobilização de equipamentos	CHP	2,10	10.546,49	22.147,62
1.3	93584	SINAPI	BARRAÇÃO DE OBRA	m²	24,50	1.145,80	28.072,16
1.4	Comp. própria adm locaç	Próprio	ADMINISTRAÇÃO LOCAL DE OBRA	MÊS	2,80	10.238,29	28.667,21
2			SERVIÇOS DE TERRAPLANAGEM				275.374,28
2.1	5501700	SICRO3	Desmatamento, destocamento, limpeza de área e estocagem do material de limpeza com árvores de diâmetro até 0,15 m	m²	84.000,00	0,36	30.381,79
2.2	5502135	SICRO3	Escavação, carga e transporte de material de 1ª categoria - DMT de 50 a 200 m - caminho de serviço em revestimento primário	m³	35.000,00	3,52	123.098,64
2.3	5501710	SICRO3	Escavação, carga e transporte em material de 1ª categoria - DMT de 50 m	m³	2.800,00	1,91	5.343,00
2.4	5502978	SICRO3	Compactação de aterros a 100% do Proctor normal	m³	35.000,00	3,33	116.550,84
3			SERVIÇOS DE PAVIMENTAÇÃO				582.042,15
3.1	4011209	SICRO3	Regularização do subleito	m²	420.000,00	0,76	319.532,64
3.2	5502985	SICRO3	Limpeza mecanizada da camada vegetal	m²	24.500,00	0,32	7.944,66
3.3	5502986	SICRO3	Expurgo de jazida	m³	4.200,00	1,80	7.543,07
3.4	4016008	SICRO3	Escavação e carga de material de jazida com trator de 127 kW e carregadeira de 3,4 m³	m³	35.000,00	2,64	92.542,24
3.5	5914374	SICRO3	Transporte com caminhão basculante de 10 m³ - rodovia em revestimento primário	tkm	140.000,00	0,65	90.796,16
3.6	5502978	SICRO3	Compactação de aterros a 100% do Proctor normal	m³	19.124,00	3,33	63.683,38
4			OBRAS DE ARTE CORRENTE				84.853,50
4.1	0804021	SICRO3	Corpo de BSTC D = 0,60 m CA1 - areia, brita e pedra de mão comerciais	m	42,00	344,83	14.482,69
4.2	0804030	SICRO3	Corpo de BSTC D = 0,80 m CA2 - areia extraída e brita e pedra de mão produzidas	m	21,00	584,15	12.267,17
4.3	0804037	SICRO3	Corpo de BSTC D = 1,00 m CA1 - areia, brita e pedra de mão comerciais	m	14,00	768,90	10.764,58
4.4	0804099	SICRO3	Boca BSTC D = 0,60 m - esconsidade 45° - areia e brita comerciais - alas retas	un	21,00	650,78	13.666,31
4.5	0804101	SICRO3	Boca BSTC D = 0,80 m - esconsidade 0° - areia e brita comerciais - alas retas	un	7,00	1.005,62	7.039,32
4.6	0804120	SICRO3	Boca BSTC D = 1,00 m - esconsidade 0° - areia extraída e brita produzida - alas retas	un	5,60	1.310,63	7.339,54
4.7	0804053	SICRO3	Corpo de BSTC D = 1,50 m CA1 - areia, brita e pedra de mão comerciais	m	2,80	1.436,04	4.020,91
4.8	0804161	SICRO3	Boca BSTC D = 1,50 m - esconsidade 0° - areia e brita comerciais - alas retas	un	4,20	3.636,42	15.272,98
5			RECUPERAÇÃO DE ÁREAS DEGRADADAS				25.411,22
5.1	05432	Próprio	Reparação de danos físicos ao meio ambiente	m²	24.500,00	0,11	2.750,08
5.2	05433	Próprio	Elaboração de Projeto Executivo	UND	0,70	32.373,06	22.661,14
						Total sem BDI	790.440,65
						Total do BDI	259.560,21
						Total Geral	1.050.000,86

ITAPECURU MIRIM-MA 05/10/2022

JEFERSON DE SOUZA
 VARGAS:6062970939
 4

Assinado de forma digital por JEFERSON DE SOUZA VARGAS:60629709394 Dados: 2022.10.05 13:55:15 -03'00'

ANANIAS FERREIRA PAIVA
 NETO:64242919387
 Ananias Ferreira Paiva Neto
 Representante Legal

Assinado de forma digital por ANANIAS FERREIRA PAIVA NETO:64242919387 Dados: 2022.10.05 13:54:56 -03'00'

Jeferson de Souza Vargas
 Engenheiro Civil CREA Nº
 1119008921MA

Este documento encontra-se registrado no Conselho Regional de Engenharia e Agronomia do Estado do Maranhão, vinculado à Certidão nº 874653/2022, em 19/10/2022 em

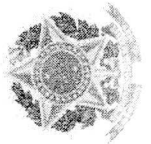

Certidão nº 874653/2022
 19/10/2022, 14:47
 Chave de Impressão: C77AA

O documento neste ato registrado foi emitido em 19/10/2022 e contém 1 folhas



Empresa CNPJ: 19.541.608/001-51



Objeto	Bancos	B.D.I.	Encargos
MANUTENÇÃO E ADEQUAÇÃO DAS ESTRADAS VICINAIS DA ZONA RURAL DA REGIÃO DA BARRIGUDA, TINGIDOR E LEITE DO MUNICÍPIO DE ITAPECURU-MIRIM/MA	SINAPI - 02/2022 - Maranhão SICRO3 - 10/2021 - Maranhão SICRO2 - 11/2016 - Maranhão	27,46%	Desoneração embutida nos preços unitários dos insumos de mão de obra de acordo com as bases



Orçamento								
Item	Código	Banco	Descrição	Und	Quant.	PREÇO UNITÁRIO		Total
						Valor Unit	Valor Unit c/ BDI	
1			SERVIÇOS PRELIMINARES					35.279,88
1.1	74209/001	SINAPI	PLACA DE OBRA EM CHAPA DE ACO GALVANIZADO	m²	3,60	327,66	408,66	1.471,17
1.2	Comp. própria adm locao	Próprio	Mobilização e desmobilização de equipamentos	CHP	0,90	8.456,13	10.546,49	9.491,84
1.3	93584	SINAPI	BARRACÃO DE OBRA	m²	10,50	918,70	1.145,80	12.030,93
1.4	Comp. própria adm locao	Próprio	ADMINISTRAÇÃO LOCAL DE OBRA	MÊS	1,20	8.209,02	10.238,29	12.285,95
2			SERVIÇOS DE TERRAPLANAGEM		0			118.017,55
2.1	5501700	SICRO3	Desmatamento, destocamento, limpeza de área e estocagem do material de limpeza com árvores de diâmetro até 0,15 m	m²	36.000,00	0,29	0,36	13.020,77
2.2	5502135	SICRO3	Escavação, carga e transporte de material de 1ª categoria - DMT de 50 a 200 m - caminho de serviço em revestimento primário	m³	15.000,00	2,82	3,52	52.756,56
2.3	5501710	SICRO3	Escavação, carga e transporte em material de 1ª categoria - DMT de 50 m	m³	1.200,00	1,53	1,91	2.289,86
2.4	5502978	SICRO3	Compactação de aterros a 100% do Proctor normal	m³	15.000,00	2,67	3,33	49.950,36
3			SERVIÇOS DE PAVIMENTAÇÃO		0			249.446,64
3.1	4011209	SICRO3	Regularização do subleito	m²	180.000,00	0,61	0,76	136.942,56
3.2	5502985	SICRO3	Limpeza mecanizada da camada vegetal	m²	10.500,00	0,26	0,32	3.404,86
3.3	5502986	SICRO3	Expurgo de jazida	m³	1.800,00	1,44	1,80	3.232,74
3.4	4016008	SICRO3	Escavação e carga de material de jazida com trator de 127 kW e carregadeira de 3,4 m³	m³	15.000,00	2,12	2,64	39.660,96
3.5	5914374	SICRO3	Transporte com caminhão basculante de 10 m³ - rodovia em revestimento primário	tkm	60.000,00	0,52	0,65	38.912,64
3.6	5502978	SICRO3	Compactação de aterros a 100% do Proctor normal	m³	8.196,00	2,67	3,33	27.292,88
4			OBRAS DE ARTE CORRENTE		0			36.365,79
4.1	0804021	SICRO3	Corpo de BSTC D = 0,60 m CA1 - areia, brita e pedra de mão comerciais	m	18,00	276,48	344,83	6.206,87
4.2	0804030	SICRO3	Corpo de BSTC D = 0,80 m CA2 - areia extraída e brita e pedra de mão produzidas	m	9,00	468,37	584,15	5.257,36
4.3	0804037	SICRO3	Corpo de BSTC D = 1,00 m CA1 - areia, brita e pedra de mão comerciais	m	6,00	616,50	768,90	4.613,39
4.4	0804099	SICRO3	Boca BSTC D = 0,60 m - esconsidade 45° - areia e brita comerciais - alas retas	un	9,00	521,79	650,78	5.856,99
4.5	0804101	SICRO3	Boca BSTC D = 0,80 m - esconsidade 0° - areia e brita comerciais - alas retas	un	3,00	806,30	1.005,62	3.016,85
4.6	0804120	SICRO3	Boca BSTC D = 1,00 m - esconsidade 0° - areia extraída e brita produzida - alas retas	un	2,40	1.050,86	1.310,63	3.145,52
4.7	0804053	SICRO3	Corpo de BSTC D = 1,50 m CA1 - areia, brita e pedra de mão comerciais	m	1,20	1.151,41	1.436,04	1.723,25
4.8	0804161	SICRO3	Boca BSTC D = 1,50 m - esconsidade 0° - areia e brita comerciais - alas retas	un	1,80	2.915,67	3.636,42	6.545,56
5			RECUPERAÇÃO DE ÁREAS DEGRADADAS		0			10.890,52
5.1	05432	Próprio	Reparação de danos físicos ao meio ambiente	m²	10.500,00	0,09	0,11	1.178,60
5.2	05433	Próprio	Elaboração de Projeto Executivo	UND	0,30	25.956,59	32.373,06	9.711,92
Itapecuru Mirim - MA, 05/10/2022						Total sem		338.760,28
						Total do		111.240,09
						Total		450.000,37

Este documento encontra-se registrado no Conselho Regional de Engenharia e Agronomia do Estado do Maranhão, vinculado à Certidão nº 874653/2022, em 19/10/2022 em

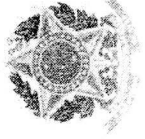

Certidão nº 874653/2022
19/10/2022, 14:47
Chave de Impressão: C77AA
O documento neste ato registrado foi emitido em 19/10/2022 e contém 2 folhas

Assinado de forma digital por JEFERSON DE SOUZA VARGAS:6062970939 VARGAS:6062970939
Dados: 2022.10.05 13:51:53 -03'00'

Assinado de forma digital por ANANIAS FERREIRA PAIVA NETO:64242919387 FERREIRA PAIVA NETO:64242919387
Dados: 2022.10.05 13:51:16 -03'00'

Jeferson de Souza Vargas
Engenheiro Civil CREA Nº

Ananias Ferreira Paiva Neto
Representante Legal

Handwritten signatures and initials.



Empresa CNPJ: 19.541.608/001-51



Este documento encontra-se registrado no Conselho Regional de Engenharia e Agronomia do Estado do Maranhão, vinculado à Certidão nº 874653/2022, em 19/10/2022 em

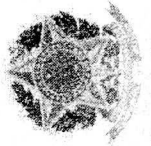

Certidão nº 874653/2022
19/10/2022, 14:47

Chave de Impressão: C77AA

O documento neste ato registrado foi emitido em 19/10/2022 e contém 2 folhas



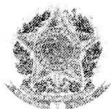

Certidão de Acervo Técnico - CAT
Resolução Nº 1025 de 30 de Outubro de 2009
Resolução Nº 218 de 29 de Junho de 1973

CREA-MA



CAT COM REGISTRO DE ATESTADO

875259/2022

Atividade concluída

Conselho Regional de Engenharia e Agronomia do Estado do Maranhão

CERTIFICAMOS, em cumprimento ao disposto na Resolução nº 1.025, de 30 de outubro de 2009, do Confea, que consta dos assentamentos deste Conselho Regional de Engenharia e Agronomia do Estado do Maranhão - Crea-MA, o Acervo Técnico do profissional **JEFERSON DE SOUZA VARGAS** referente à(s) Anotação(ões) de Responsabilidade Técnica - ART abaixo discriminada(s):

Profissional: **JEFERSON DE SOUZA VARGAS**
Registro: **1119008921MA** RNP: **1119008921**
Título profissional: **ENGENHEIRO CIVIL**

Número da ART: **MA20220551825** Tipo de ART: **OBRA / SERVIÇO** Registrada em: **22/07/2022** Baixada em: **26/10/2022**
Forma de registro: **INICIAL** Participação técnica: **INDIVIDUAL**
Empresa contratada: **I.O.S EMPREENDIMENTOS EIRELI**

Contratante: **PREFEITURA MUNICIPAL DE NOVA OLINDA DO MARANHÃO/MA** CPF/CNPJ: **01.612.625/0001-77**
Endereço do contratante: **RUA DO SESP** Nº: **S/N**
Complemento: Bairro: **CENTRO**
Cidade: **NOVA OLINDA DO MARANHÃO** UF: **MA** CEP: **65274000**
Contrato: **31/2022** Celebrado em:
Valor do contrato: **R\$ 276.281,75** Tipo de contratante: **Pessoa Jurídica de Direito Público**
Ação institucional: **Agricultura familiar**
Endereço da obra/serviço: **TRECHO ESTRADA DA B4** Nº: **S/N**
Complemento: Bairro: **MUNICIPIO**
Cidade: **NOVA OLINDA DO MARANHÃO** UF: **MA** CEP: **65274000**
Coordenadas Geográficas: **02°46'22.13"S, 45°47'24.07"W**
Data de início: **15/07/2022** Conclusão efetiva: **15/02/2023**
Finalidade: **SEM DEFINIÇÃO**
Proprietário: **PREFEITURA MUNICIPAL DE NOVA OLINDA DO MARANHÃO/MA** CPF/CNPJ: **01.612.625/0001-77**

Atividade Técnica: **16 - Execução AGRIMENSURA > TERRAPLENAGEM > #36.10.8 - DE TRANSPORTE - TERRAPLENAGEM 49 - Execução de obra 38415.00 metro quadrado;**

Observações

CONTRATAÇÃO DE EMPRESA ESPECIALIZADA EM MANUTENÇÃO E RECUPERAÇÃO DE ESTRADAS VICINAIS LOCALIZADAS NO MUNICÍPIO DE NOVA OLINDA DO MARANHÃO-MA (TRECHO ESTRADA DA B4), CONFORME PROCESSO ADMINISTRATIVO N 0405.01/2022, CONCORRÊNCIA N 1/2022, ATA DE REGISTRO DE PREÇOS N 14/2022 E CONTRATO N 31/2022.

Informações Complementares

- O Atestado está registrado apenas para atividades técnicas constantes da ART, não sendo contemplada neste registro a atividade de Desmatamento do item 1.3.1, por se tratar de atividade fora das atribuições do profissional.

CERTIFICAMOS, finalmente, que se encontra vinculado à presente Certidão de Acervo Técnico - CAT, o atestado contendo 2 folha(s), expedido pelo contratante da obra/serviço, a quem cabe a responsabilidade pela veracidade e exatidão das informações nele constantes.

Certidão de Acervo Técnico nº 875259/2022
26/10/2022, 18:32
7BBBY

A Certidão de Acervo Técnico (CAT) à qual o atestado está vinculado constituirá prova da capacidade técnico-profissional da pessoa jurídica somente se o responsável técnico indicado estiver ou venha a ser integrado ao seu quadro técnico por meio de declaração entregue no momento da habilitação ou da entrega das propostas.

Certificamos que se encontra vinculado à presente CAT o atestado apresentado em cumprimento à Lei nº 8.666/93, expedido pela pessoa jurídica contratante, a quem cabe a responsabilidade pela veracidade e exatidão das informações nele constantes. É de responsabilidade deste Conselho a verificação da atividade profissional em conformidade com a Lei nº 5.194/66 e Resoluções do Conselho Federal de Engenharia e Agronomia - CONFEA.

Esta certidão perderá a validade, caso ocorra qualquer alteração posterior dos elementos cadastrais nela contidos.

Fica(m) Excluído(s), no entanto, o(s) serviço(s) cujas atribuições não competem ao(s) profissional(is) em questão.

A autenticidade desta Certidão pode ser verificada em: <https://crea-ma.sitac.com.br/publico/>, com a chave: 7BBBY





Governo de Todos!
ESTADO DO MARANHÃO
PREFEITURA MUNICIPAL DE NOVA OLINDA DO MARANHÃO
CNPJ: 01.612.625/0001-77 Fone: (98) 3377-1139



ATESTADO DE CAPACIDADE TÉCNICA

ATESTO PARA OS DEVIDOS FINS E A QUEM POSSA INTERESSAR, QUE FORAM PRESTADOS, COM BOM DESEMPENHO E NADA TENHO QUE DESABONE A CONDUTA DO PRESTADOR DE SERVIÇOS DESCRITO ABAIXO, COM AS SEGUINTE CARACTERÍSTICAS:

DADOS DA OBRA/SERVIÇO	
ATA DE REGISTRO DE PREÇOS	014/2022
CONTRATOS	031/2022
LOCAL DE REALIZAÇÃO	ESTRADAS VICINAIS TRECHO B4 ZONA RURAL
PERÍODO DE EXECUÇÃO TOTAL	15/07/2022 a 11/10/2022
DADOS DO CONTRATANTE	
NOME OU RAZÃO SOCIAL	PREFEITURA MUNICIPAL DE NOVA OLINDA DO MARANHÃO
CNPJ:	01.612.625/0001-77
DADOS DO CONTRATADO	
NOME OU RAZÃO SOCIAL	I.O.S. EMPREENDIMENTOS EIRELI
CNPJ	19.541.608/0001-51
DADOS DO RESPONSÁVEL TÉCNICO	
NOME	JEFERSON DE SOUZA VARGAS
ENGENHEIRO CIVIL	REGISTRO Nº 1119008921MA
CPF	606.297.093-94
DESCRIÇÃO DOS SERVIÇOS REALIZADOS	
ART Nº MA20220551825	MANUTENÇÃO E RECUPERAÇÃO DE ESTRADAS VICINAIS NO MUNICÍPIO DE NOVA OLINDA DO MARANHÃO-MA TRECHO DA TRECHO DA B4 CONFORME PROCESSO ADM Nº 0405.01/2022, CONC. Nº 01/2022, ATA DE REGISTRO DE PREÇOS N 14/2022 E CONTRATO N 31/2022.
ABRANGÊNCIAS CONTRATUAIS:	
OS SERVIÇOS FORAM EXECUTADOS DE MODO SATISFATÓRIO E SUAS QUANTIDADES ESTÃO DEMONSTRADAS NA PLANILHA DE QUANTITAVOS EM ANEXO.	

NOVA OLINDA DO MARANHÃO-MA, 11 DE OUTUBRO DE 2022.

Iracly Mendonça Weber
Iracly Mendonça Weber
Prefeita Municipal
CPF: 581.514.129-53

Francisco Rogério do Nascimento Sardinha
Francisco Rogério do Nascimento Sardinha
SECRETARIA MUNICIPAL DE OBRAS, TRANSPORTES
& URBANISMO
Engº Civil - CREA 11 42340 MG
CONFEA 140.616.875-0

Ana Cláudia de Lima Martins
Ana Cláudia de Lima Martins
Engenheira Civil
CREA/MA-1116394235

Este documento encontra-se registrado no Conselho Regional de Engenharia e Agronomia do Estado do Maranhão, vinculado à Certidão nº 875259/2022, em 26/10/2022 em
emítda

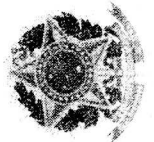

Certidão nº 875259/2022
26/10/2022, 18:39

Chave de Impressão: 7888Y

O documento neste ato registrado foi emitido em 26/10/2022 e contém 1 folhas



ESTADO DO MARANHÃO PREFEITURA MUNICIPAL DE NOVA OLINDA DO MARANHÃO CNPJ: 01.612.625/0001-77 Fone (98) 3377-1139						
ITEM	CÓDIGO	DESCRIÇÃO	FORTE	UNID	QTD	PREÇO
ATA DE REGISTRO DE PREÇOS Nº 14/2022 /CONTRATO 31-Lote 03: trecho estrada B4 - Empresa Contratada; CNPJ 19.541.808/0001-51: IOS						
EMPREENDIMENTOS						
1.1 SERVIÇOS INICIAIS						
1.1.1	COMP-3977443	ADMINISTRAÇÃO LOCAL DA OBRA (ENG. DE OBRA ETC)	PRÓPRIA	Km	25,61	718,91
1.1.2	COMP-05292186	MOBILIZAÇÃO DE MÁQUINAS E EQUIPAMENTOS EM PRANCHA REBAIXADA	PRÓPRIA	Km	25,61	9,13
1.2 SERVIÇOS PRELIMINARES						
1.2.1	74209 001	PLACA DE OBRA EM CHAPA DE AÇO GALVANIZADO	SINAPI	M2	6,00	384,65
1.2.2	93210	EXECUÇÃO DE REFETÓRIO EM CANTEIRO DE OBRA EM CHAPA DE MADEIRA COMPENSADA. NÃO INCLUSO MOBILIÁRIO E EQUIPAMENTOS. AF_02/2016	SINAPI	M2	36,00	605,97
1.3 TERRAPLENAGEM E LEVANTAMENTO DE GREIDE						
1.3.1	5501700	Desmatamento, deslocamento, limpeza de área e estocagem do material de limpeza com árvores de diâmetro até 0,15 m	SICRO NOVO	m²	76.830,00	0,49
1.3.2	4016008	Escavação e carga de material de jazida com trator de 127 kW e carregadeira de 3,4 m³	SICRO NOVO	m³	6.402,50	3,45
1.3.3	5914374	Transporte com caminhão basculante de 10 m³ - rodovia em revestimento primário	SICRO NOVO	tkm	39.040,01	0,88
1.3.4	4011209	Regularização do subleito	SICRO NOVO	m²	128.050,00	1,01
1.3.5	5502978	Compactação de aterros a 100% do Proctor normal	SICRO NOVO	m³	6.402,50	4,32
1.4 SERVIÇOS DE DRENAGEM						
1.4.1	0904021	Corpo de BSTC D = 0,60 m	SICRO NOVO	m	20,00	321,63
1.4.2	0804377	Boca de BSTC D = 0,60 m	SICRO NOVO	un	8,00	843,56
1.4.3	0804037	Corpo de BSTC D = 1,00 m	SICRO NOVO	m	18,00	703,71
1.4.4	0804121	Boca de BSTC D = 1,00 m	SICRO NOVO	un	6,00	1.480,15
1.4.5	0804188	Corpo de BSTC D = 1,00 m	SICRO NOVO	m	7,00	1.278,19
1.4.6	0904233	Boca de BSTC D = 1,00 m	SICRO NOVO	un	2,00	1.778,03
1.4.7	0804298	Corpo de BTTC D = 1,00 m	SICRO NOVO	m	12,00	2.532,04
1.4.8	0804441	Boca de BTTC D = 1,00 m	SICRO NOVO	un	2,00	3.961,25
1.4.9	COMP-132992	Recuperação de bueiro de concreto	PRÓPRIA	un	1,00	693,86
1.4.10	4915633	Limpeza e desobstrução mecanizada de bueiros com diâmetro de até 1,00 m	SICRO NOVO	m	16,00	19,32
1.5 PAVIMENTAÇÃO - RECUPERAÇÃO DE REVESTIMENTO PRIMARIO						
1.5.1	5502985	Limpeza mecanizada da camada vegetal	SICRO NOVO	m²	2.500,00	0,43
1.5.2	5502986	Expurgo de jazida	SICRO NOVO	m³	8.963,50	2,43
1.5.3	4016008	Escavação e carga de material de jazida com trator de 127 kW e carregadeira de 3,4 m³	SICRO NOVO	m³	8.963,50	3,45
1.5.4	5914374	Transporte com caminhão basculante de 10 m³ - rodovia em revestimento primário	SICRO NOVO	tkm	54.656,01	0,88
1.5.5	5502978	Compactação de aterros a 100% do Proctor normal	SICRO NOVO	m³	8.963,50	4,32
1.6 RECUPERAÇÃO DE PONTES DE MADEIRA						
1.6.1	93358	ESCAVAÇÃO MANUAL DE VALA COM PROFUNDIDADE MENOR OU IGUAL A 1,30 M. AF_02/2021	SINAPI	M3	42,00	63,87
1.6.2	73361	CONCRETO CICLOPICO FCK = 10MPA 30% PEDRA DE MÃO INCLUSIVE LANÇAMENTO	SINAPI	M3	32,00	377,66
1.6.3	92873	LANÇAMENTO COM USO DE BALDES, ADENSAMENTO E ACABAMENTO DE CONCRETO EM ESTRUTURAS. AF_12/2015	SINAPI	M3	8,00	183,79
1.6.4	00004006	PILAR EM MADEIRA DIM. 20X20CM	SINAPI	M3	4,00	2.277,71
1.6.5	00004006	LONGARINA EM MADEIRA DIM. 20X20CM	SINAPI	M3	3,40	2.277,71
1.6.6	00004006	BALANCIN EM MADEIRA DIM. 20X20CM COMP = 1,00M	SINAPI	M3	2,00	2.277,71
1.6.7	00004006	BALANCIN EM MADEIRA DIM. 20X20CM COMP = 1,50M	SINAPI	M3	2,00	2.277,71
1.6.8	00004006	TRANSVERSINA EM MADEIRA DE LEI DIM. 20X20CM	SINAPI	M3	2,00	2.277,71
1.6.9	00004006	PASSA RODAS EM MADEIRA DE LEI DIM. 60 CM X 7,0CM	SINAPI	M3	1,70	2.277,71
1.6.10	00004006	TABUA EM MADEIRA DE LEI DIM. 36 CM EXP = 7,0CM ASSOALHO	SINAPI	M3	2,00	2.277,71
1.6.11	00004335	PARAFUSO FRANCES ZINCADO. DIAMETRO 1/2". COMPRIMENTO 12". COM PORCA E ARRUELA LISA MEDIA	SINAPI	UN	80,00	14,63
1.6.12	COMP-78440060	EXECUÇÃO DE PONTE DE MADEIRA	PRÓPRIA	M2	45,00	1.447,99
1.7 PLANO DE RECUPERAÇÃO DE ÁREAS DEGRADADAS - PRAD						
1.7.1	COMP-89883210	PLANO DE RECUPERAÇÃO DE ÁREAS DEGRADADAS - PRAD	PRÓPRIA	m2	2.500,00	0,15

Nova Olinda do Maranhão -MA 11 de outubro 2022

ANANIAS FERREIRA PAIVA
 Assinado de forma digital por ANANIAS FERREIRA PAIVA NETO/6424291937
 Dado: 2022.10.11 08:48:42 -03'00'

Ananias Ferreira Paiva Neto
 Representante Legal
 CPF 642.429.193-87

JEFERSON DE SOUZA
 Assinado de forma digital por JEFERSON DE SOUZA VARGAS/60629709394
 Dado: 2022.10.11 06:49:01 -03'00'

Jeferson de Souza Vargas
 Engenheiro Civil
 CREA: 111900692-1/MA

Francisco Roberto de Menezes Bandeira
 Representante Regional de Engenharia e Agronomia
 Assinado de forma digital por FRANCISCO ROBERTO DE MENEZES BANDEIRA
 Dado: 2022.10.11 14:25:50
 Local: Fortaleza

Ana Claudia de Lima Martins
 Engenheira Civil
 CREA/MA-1116394235



Este documento encontra-se registrado no Conselho Regional de Engenharia e Agronomia do Estado do Maranhão, vinculado à Certidão nº 875259/2022, em 26/10/2022 em



Certidão nº 875259/2022
 26/10/2022, 18:39
 Chave de Impressão: 7BBBY

O documento neste ato registrado foi emitido em 26/10/2022 e contém 1 folhas





**CERTIDÃO DE ACERVO TÉCNICO COM
ATESTADO**
Resolução Nº 1025 de 30 de Outubro de 2009
Resolução Nº 218 de 29 de Junho de 1973

CREA-MA

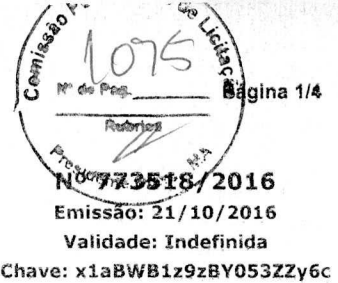

Conselho Regional de Engenharia e Agronomia do Maranhão

CERTIFICAMOS, para os devidos fins, que consta em nossos arquivos o registro de Acervo referente a(s) Anotação(ões) de Responsabilidade(s) Técnica(s) - ARTs, constante(s) da Presente CERTIDÃO, tendo sido comprovada a execução e conclusão da(s) obra(s) e/ou serviço(s) indicado(s) conforme descrição(ões) abaixo.

Descrição

CERTIDÃO DE ACERVO TÉCNICO COM ATESTADO

Interessado(a)

Profissional: CARLOS AUGUSTO CHAVES RAMOS

Registro: 110658466-0

CPF: 237.924.267-49

Tipo de Registro: DEFINITIVO (PROFISSIONAL DIPLOMADO NO PAÍS)

Data Inicial: 29/09/2008

Título(s)

GRADUAÇÃO

ENGENHEIRO CIVIL

Atribuição: ART. 7 DA RESOLUCAO 218, DE 29/06/73, DO CONFEA.

Instituição de Ensino: UNIVERSIDADE ESTADUAL DO MARANHÃO

Data de Formação: 26/06/2008

Informações / Notas

- A Certidão de Acervo Técnico (CAT) à qual o atestado está vinculado constituirá prova da capacidade técnico-profissional da pessoa jurídica somente se o responsável técnico indicado estiver ou venha a ser Integrado ao seu quadro técnico por meio de declaração entregue no momento da habilitação ou da entrega das propostas.
- Certificamos que se encontra vinculado à presente CAT o atestado apresentado em cumprimento à Lei nº 8.666/93, expedido pela pessoa jurídica contratante, a quem cabe a responsabilidade pela veracidade e exatidão das informações nele constantes. É de responsabilidade deste Conselho a verificação da atividade profissional em conformidade com a Lei nº 5.194/66 e Resoluções do Conselho Federal de Engenharia e Agronomia - CONFEA.
- Esta certidão perderá a validade, caso ocorra qualquer alteração posterior dos elementos cadastrais nela contidos.
- Fica(m) Excluído(s), no entanto, o(s) serviço(s) cujas atribuições não competem ao(s) profissional(is) em questão.

ART(s)

MA20160056765

Certidão nº 773518/2016

21/10/2016, 16:48

Chave de Impressão: x1aBWB1z9zBY053Zy6c

ATESTADO DE CAPACIDADE TÉCNICA

Atestamos para os devidos fins, que a empresa Brito e Dias LTDA - ME, executou os serviços de Terraplenagem e Pavimentação Asfáltica com sistema de drenagem no trecho que compreende entre o povoado estaca zero ao povoado Curva da Mata do Boi, município de Bela Vista do Maranhão - Ma. Os serviços executados foram obtidos de forma satisfatória, não havendo nada que desabone esta empresa.

Seguem abaixo, dados relativos a obra executada.

Obra: Serviços de Terraplenagem e pavimentação asfáltica com sistema de drenagem.

Local: Povoado Estaca Zero à curva da mata do boi - Bela Vista do Maranhão - MA

Prazo: 08/07/2016 até 08/12/2016.

Período Executado: 08/07/2016 à 11/10/2016.

Contrante: Prefeitura Municipal de Bela Vista do Maranhão - MA

CNPJ: 01.612.347/0001-58

Contrato: 012016

Contratado: Brito e Dias LTDA - ME

CNPJ: 19.541.608/0001-51

Responsável Técnico Contratado: Carlos Augusto Chaves Ramos.

RNP: 110658466-D

CREA - MA: 7985/D

Descrição do Serviço:

Serviço de Terraplenagem e Pavimentação asfáltica com sistema de drenagem, Conforme Planilha em Anexo.

Representante do Contratante:

Orias de Oliveira Mendes

Prefeito Municipal

CPF: 689.510.353-87

Fiscal da Contratante:

Bela Vista do Maranhão, 12 de Outubro de 2016

José Nilton Lima Chaves
Engenheiro Civil
CREA: 110531432-4

José Nilton Lima Chaves
Engenheiro Civil CREA 110531432-4
Fiscal da Prefeitura Municipal de
Bela Vista do Maranhão-MA

Orias de Oliveira Mendes
Prefeito Municipal

Este documento encontra-se registrado no Conselho Regional de Engenharia e Agronomia do Maranhão, vinculado à Certidão nº 773518/2016, emitida em 21/10/2016

Certidão nº 773518/2016
21/10/2016, 14:48

Chave de Impressão: x1aBWB1z9zBY053ZZy6c

O documento neste ato registrado foi emitido em 21/10/2016 e contém 4 folhas



OBRA: PAVIMENTAÇÃO ASFÁLTICA
 LOCAL: TRECHO POVOADO ESTACA ZERO AO POVOADO CURVA DA MATA DO BOI



CNPJ: 19.541.608/0001-51

ORÇAMENTO ANALÍTICO

ITEM	DESCRIÇÃO	UNID	QUANT	SINCRONIA 2016	PREÇO (R\$)		PESO (%)
					UNIT	TOTAL	
1.0	SERV PRELIMINARES					46.138,68	1,19
1.1	Placa indicativa da obra	m²	6,00	74209/001	269,50	1.617,00	0,04
1.2	Taxa de registro no CREA	und	1,00	CREA/MA	176,22	176,22	0,00
1.3	Administração da obra	und	1,00	COMPOSIÇÃO	44.346,46	44.346,46	1,14
2.0	TERRAPLANAGEM					170.653,99	4,40
2.1	Raspagem (limpeza super.)	m²	41.688,00	73822/002	0,46	19.176,48	0,49
2.2	Regularização e conformação da plataforma, incluindo escarificação, homogeneização, umidecimento e compactação	m²	41.688,00	72961	1,12	46.690,56	1,20
2.2	Escavação, Carga, Transporte, Descarga e Espalhamento de Material de 1ª Categ c/DMT de 20 a 50 km	m³	10.005,12	74154/001	4,69	46.924,01	1,21
2.2	Compactação de solos a 95% do Proctor Normal	m³	8.337,60	72910	6,94	57.862,94	1,49
3.0	PAVIMENTAÇÃO					1.880.948,80	47,94
3.1	Regularização e compactação de Sub-leito	m²	41.688,00	72961	1,12	46.690,56	1,20
3.2	Imprimação (Execução, Fornecimento e Transporte)	m²	41.688,00	72945	4,47	186.345,36	4,80
3.3	Pintura de Ligação(Execução, Fornec. E Transporte)	m²	29.633,85	72942	1,20	35.560,62	0,92
3.4	AAUQ (Execução, Fornecimento e Transporte = 0,085 ton/m2)	m³	3.585,17	73849/001	444,15	1.592.353,26	41,02
4.0	DRENAGEM					951.181,20	24,51
4.1	Fornecimento e colocação de meio fio em concreto pré-moldado (10x12x30cm) com Fck = 35MPa, rejuntado com argamassa de cimento e areia no traço 1:4.	m	13.896,00	74223/001	37,09	515.402,64	13,28
4.2	Execução de sarjeta moldada "in loco" em concreto estrutural não unsinado com Fck = 20MPa, f=15%, E=7cm e L=30cm,	m	13.896,00	74012/001	31,36	435.778,56	11,23
5.0	LIMPEZA GERAL					76.289,04	1,97
5.1	Limpeza Final	m²	41.688,00	9537	1,83	76.289,04	1,97
TOTAL GERAL (+ BDI 25%) =						R\$ 3.881.517,14	100,00
EXTENSÃO TOTAL (R\$) =						6.948,00	

[Handwritten signature]
 Engenheiro Civil

Fiscal da Contratante
 José Nilton Lima Chaves
 Engenheiro Civil
 CREA - RJ 114.32-4

Orta de Divara Mendes
 Prefeito Municipal

Este documento encontra-se registrado no Conselho Regional de Engenharia e Agronomia do Maranhão, vinculado à Certidão nº 773518/2016, emitida em 21/10/2016

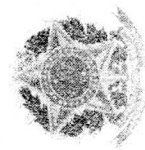

Certidão nº 773518/2016
 21/10/2016, 14:48

Chave de Impressão: x1aBWB1z9zBY053ZY6c

O documento neste ato registrado foi emitido em 21/10/2016 e contém 4 folhas



Anotação de Responsabilidade Técnica - ART
Lei nº 6,496, de 7 de dezembro de 1977

CREA-MA

ART OBRA / SERVIÇO
Nº MA20160056765

Conselho Regional de Engenharia e Agronomia do Maranhão

INICIAL
INDIVIDUAL

**1. Responsável Técnico****CARLOS AUGUSTO CHAVES RAMOS**Título profissional: **ENGENHEIRO CIVIL**Empresa contratada: **BRITO E DIAS LTDA ME**RNP: **110658469-0**Registro: **000001220-2****2. Contratante**Contratante: **PREFEITURA MUNICIPAL DE BELA VISTA DO MARANHÃO**
RUA DO COMÉRCIOCPF/CNPJ: **01.612.347/0001-58**Nº: **S/N**

Complemento:

Bairro: **CENTRO**Cidade: **BELA VISTA DO MARANHÃO**UF: **MA**CEP: **65335000**País: **Brasil**

Telefone:

Email:

Contrato: **012016**Celebrado em: **08/07/2016**Valor: **R\$ 3.881.517,14**Tipo de contratante: **PESSOA JURIDICA DE DIREITO PUBLICO**Ação Institucional: **Outros**Situação: **BAIXA DE ART**Atendido: **SIM**

Data da Situação:

Motivo: **CONCLUSÃO DA OBRA/SERVIÇO**Descrição: **baixar art por conclusão da obra****3. Dados da Obra/Serviço**Proprietário: **PREFEITURA MUNICIPAL DE BELA VISTA DO MARANHÃO**
RUA comercioCPF/CNPJ: **01.612.347/0001-58**Nº: **s/n**Complemento: **prefeitura municipal de bela vista do maranhão**Bairro: **centro**Cidade: **BELA VISTA DO MARANHÃO**UF: **MA**CEP: **65335000**

Telefone:

Email:

Coordenadas Geográficas: **Latitude: 0 Longitude: 0**Data de Início: **08/07/2016**Previsão de término: **08/12/2016**Finalidade: **SEM DEFINIÇÃO****4. Atividade Técnica****7 - EXECUÇÃO**

	Quantidade	Unidade
53 - EXECUCAO > ATIVIDADES DE A.R.T. -> #A0506 - PAVIMENTACAO ASFALTICA	6,90	km
53 - EXECUCAO > ATIVIDADES DE A.R.T. -> #A0604 - TERRAPLENAGEM	6,90	km
53 - EXECUCAO > ATIVIDADES DE A.R.T. -> #A0605 - DRENAGEM	13.896,00	m

5. Observações

PAVIMENTAÇÃO ASFALTICA NO MUNICIPIO DE BELA VISTA DO MARANHÃO, TRECHO COMPREENDIDO ENTRE O POVOADO ESTACA ZERO A CURVA DA MATA DO BOI COM EXTENSÃO DE 6,9 KM COM DRENAGEM

6. Declarações**7. Entidade de Classe**

SEM INDICAÇÃO DE ENTIDADE DE CLASSE

8. Assinaturas

Declaro serem verdadeiras as informações acima

CARLOS AUGUSTO CHAVES RAMOS - CPF: 237.924.267-49

Local _____ de _____ data _____ de _____

PREFEITURA MUNICIPAL DE BELA VISTA DO MARANHÃO - CNPJ: 01.612.347/0001-58**9. Informações**

* A ART é válida somente quando quitada, mediante apresentação do comprovante do pagamento ou conferência no site do Crea.

10. ValorValor da ART: **R\$ 195,96**Pago em: **10/10/2016**Nosso Número: **8300538084**

Certidão nº 773518/2016

21/10/2016, 14:48

Chave de Impressão: x1aBWB1z9zBY053ZZy6c

O documento neste ato registrado foi emitido em 21/10/2016 e contém 4 folhas



Certidão de Acervo Técnico - CAT
Resolução Nº 1025 de 30 de Outubro de 2009
Resolução Nº 218 de 29 de Junho de 1973

CREA-MA

CAT COM REGISTRO DE ATESTADO

792579/2017

Atividade concluída

Conselho Regional de Engenharia e Agronomia do Maranhão

CERTIFICAMOS, em cumprimento ao disposto na Resolução nº 1.025, de 30 de outubro de 2009, do Conselho, que consta dos assentamentos deste Conselho Regional de Engenharia e Agronomia do Maranhão - Crea-MA, o Acervo Técnico do profissional **CARLOS AUGUSTO CHAVES RAMOS** referente à(s) Anotação(ões) de Responsabilidade Técnica - ART abaixo discriminada(s):

Profissional: **CARLOS AUGUSTO CHAVES RAMOS**
Registro: **1106584660** RNP: **1106584660**
Título profissional: ENGENHEIRO CIVIL

Número da ART: **MA20170136884** Tipo de ART: OBRA / SERVIÇO Registrada em: 14/11/2017 Baixada em: 21/11/2017
Forma de registro: SUBSTITUIÇÃO Participação técnica: INDIVIDUAL
Empresa contratada: **I.O.S EMPREENDIMENTOS EIRELI - EPP**

Contratante: **PREFEITURA MUNICIPAL DE GOVERNADOR EUGENIO BARROS** CPF/CNPJ: **06.101.117/0001-48**
Endereço do contratante: RUA 12 DE OUTUBRO, 635 Nº:
Complemento: Bairro: CENTRO
Cidade: GOVERNADOR EUGENIO BARROS UF: MA CEP: 65780000
Contrato: Celebrado em:
Valor do contrato: R\$ 584.733,24 Tipo de contratante: CONTRATANTE
Ação institucional: Outros
Endereço da obra/serviço: RUA 12 DE OUTUBRO, 635 Nº:
Complemento: POV. CACIMBAO Bairro: CENTRO
Cidade: GOVERNADOR EUGENIO BARROS UF: MA CEP: 65780000
Data de início: 26/09/2014 Conclusão efetiva: 31/12/2017
Finalidade: SEM DEFINIÇÃO
Proprietário: **PREFEITURA MUNICIPAL DE GOVERNADOR EUGENIO BARROS** CPF/CNPJ: **06.101.117/0001-48**

Atividade Técnica: 7 - **EXECUÇÃO** ATIVIDADES DE A.R.T. -> #A0506 - PAVIMENTACAO ASFALTICA 53 - EXECUCAO 7500.00 metro quadrado; 7 - **EXECUÇÃO** ATIVIDADES DE A.R.T. -> #A0534 - SARJETAS 53 - EXECUCAO 3000.00 metro; 7 - **EXECUÇÃO** ATIVIDADES DE A.R.T. -> #A0535 - MEIO-FIOS 53 - EXECUCAO 3000.00 metro; 7 - **EXECUÇÃO** ATIVIDADES DE A.R.T. -> #A0539 - SINALIZACAO HORIZONTAL 53 - EXECUCAO 150.00 metro quadrado; 7 - **EXECUÇÃO** ATIVIDADES DE A.R.T. -> #A0540 - SINALIZACAO VERTICAL 53 - EXECUCAO 10.00 unidade;

Observações

SERVIÇOS DE COMPLEMENTAÇÃO DA PAVIMENTAÇÃO ASFALTICA EM VIAS URBANAS EM AAUQ COM MEIO FIO E SARJETA, NO MUNICIPIO DE GOVERNADOR EUGENIO BARROS - MA.

Informações Complementares

CERTIFICAMOS, finalmente, que se encontra vinculado à presente Certidão de Acervo Técnico - CAT, o atestado contendo 2 folha(s), expedido pelo contratante da obra/serviço, a quem cabe a responsabilidade pela veracidade e exatidão das informações nele constantes.

Certidão de Acervo Técnico nº 792579/2017
24/11/2017, 10:28
6A24c

A Certidão de Acervo Técnico (CAT) à qual o atestado está vinculado constituirá prova da capacidade técnico-profissional da pessoa jurídica somente se o responsável técnico indicado estiver ou venha a ser integrado ao seu quadro técnico por meio de declaração entregue no momento da habilitação ou da entrega das propostas.

Certificamos que se encontra vinculado à presente CAT o atestado apresentado em cumprimento à Lei nº 8.666/93, expedido pela pessoa jurídica contratante, a quem cabe a responsabilidade pela veracidade e exatidão das informações nele constantes. É de responsabilidade deste Conselho a verificação da atividade profissional em conformidade com a Lei nº 5.194/66 e Resoluções do Conselho Federal de Engenharia e Agronomia - CONFEA.

Esta certidão perderá a validade, caso ocorra qualquer alteração posterior dos elementos cadastrais nela contidos.

A autenticidade desta Certidão pode ser verificada em: <https://crea-ma.sitac.com.br/publico/>, com a chave: 6A24c



ATESTADO DE CAPACIDADE TÉCNICA

Atestamos para os devidos fins, que a empresa **BRITO E DIAS LTDA - ME**, executou os serviços de execução de um complementação de pavimentação em AAUQ no povoado Cacimbão, no município de Governador Eugenio Barros - MA. Os serviços executados foram obtidos de forma satisfatória, não havendo nada que desabone esta empresa.

Seguem abaixo, dados relativos a obra executada.

Obra: Execução de Pavimentação Asfáltica
 Local: Povoado Cacimbão - Zona Rural - Governador Eugenio Barros - MA
 Prazo: 26/09/2014 até 31/12/2017.
 Período Executado: 26/09/2014 à 21/11/2017.
 Contratante: Prefeitura Municipal de Governador Eugenio Barros- MA
 CNPJ: 06.101.117/0001-51
 Contratado: Brito e Dias LTDA - ME
 CNPJ: 19.541.608/0001-51
 Responsável Técnico da Contratado: Carlos Augusto Chaves Ramos.
 Registro: 110658466-0
 Descrição do Serviço:
 Serviços de Execução de Pavimentação Asfáltica em AAUQ, com implantação de meio fio e sarjeta e sinalização horizontal e vertical, detalhados em planilha orçamentária anexas a este atestado.
 Representante do Contratante:
 Maria da Luz Bandeira Bezerra Figueiredo
 Prefeito Municipal
 CPF: 001.801.303-15
 Fiscal da Contratante:
 Eng. Mauricio Rodrigues Leal
 Engenheiro Civil
 CREA: 1105421520

Governador Eugenio Barros – MA, 21 de Novembro de 2017.



 Maria da Luz Bandeira Bezerra Figueiredo
 Prefeita Municipal

 Mauricio Rodrigues Leal
 Engenheiro Civil
 CREA 1105421520

Rua 12 de Outubro, nº 635, Centro, Gov. Eugenio Barros – MA
 CEP: 65.780-000 / Fone: (98) 35641279
 CNPJ: 06.101.117/0001-48

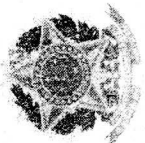

Este documento encontra-se registrado no Conselho Regional de Engenharia e Agronomia do Maranhão, vinculado à Certidão nº 792579/2017, emitida em 24/11/2017



Certidão nº 792579/2017
 24/11/2017, 10:53
 Chave de Impressão: 6Az4c
 O documento neste ato registrado foi emitido em 24/11/2017 e contém 3 folhas



Este documento encontra-se registrado no Conselho Regional de Engenharia e Agronomia do Maranhão, vinculado à Certidão nº 792579/2017, emitida em 24/11/2017

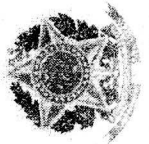

Certidão nº 792579/2017
24/11/2017, 10:53
Chave de Impressão: 6A24c

O documento neste ato registrado foi emitido em 24/11/2017 e contém 3 folhas

ORÇAMENTO ANALÍTICO							
ITEM	DESCRIÇÃO	UNID	QUANT	SINAPI/ABRIL 2016	PREÇO (R\$)		PESO (%)
					UNIT	TOTAL	
1.0	SERV PRELIMINARES					17.334,18	2,96
1.1	Placa indicativa da obra	m²	6,00	74206/001	272,22	1.633,32	0,28
1.2	Taxa de registro no CREA	und	1,00	CREA/MA	198,00	198,00	0,03
1.3	Administração da obra	und	1,00	COMPOSIÇÃO	15.952,79	15.952,79	2,85
2.0	TERRAPLANAGEM					20.664,27	3,57
2.1	Raspagem (limpeza super)	m²	7.500,00	73622/002	0,48	3.600,00	0,62
2.2	Regularização e conformação da plataforma, incluindo recarificação, homogeneização, umedecimento e compactação	m²	7.500,00	72961	1,17	8.775,00	1,50
2.3	Escavação Carpa, Transporte, Descarga e Espalhamento de Material de 1ª Categ o/DMT de 20 a 30 km	m²	700,35	74154/001	4,53	3.399,09	0,58
2.4	Compactação de solos a 95% do Proctor Normal	m²	685,83	72910	7,45	5.110,18	0,87
3.0	PAVIMENTAÇÃO					162.646,09	32,16
3.1	Regularização e compactação de Sub-leito	m²	6.000,00	72961	1,17	7.020,00	1,20
3.2	Impressão (Execução, Fornecimento e Transporte)	m²	6.000,00	72945	4,91	29.480,00	5,04
3.3	Pintura de Ligação (Execução, Fornec. E Transporte)	m²	6.000,00	72942	1,30	7.800,00	1,33
3.4	AAAD (Execução, Fornecimento e Transporte = 0,085 ton/m2)	m²	300,00	73849/001	479,22	143.786,00	24,59
4.0	DRENAGEM					224.660,09	38,41
4.1	Fornecimento e colocação de meio fio em concreto pré-moldado (10x12x30cm) com Fck = 35MPa, rejuntado com argamassa de cimento e areia no traço 1:4	m	3.000,00	74223/001	40,49	121.470,00	20,77
4.2	Execução de sarjeta moldada "in loco" em concreto estrutural não usinado com Fck = 20MPa = 15% E=7cm e L=30cm.	m	3.000,00	74012/001	34,37	103.110,00	17,63
5.0	SINALIZAÇÃO VERTICAL					1.291,14	0,14
5.1	Placa Octogonal L = 1,00m	und	2,00	Composição	269,79	539,58	0,09
5.2	Blocos de Concreto Triangular para sinalização de trânsito, inclusive pintura padrão	und	2,00	Composição	163,13	306,26	0,05
5.3	Placa de identificação de nome da rua	und	6,00	Composição	74,22	445,32	0,08
6.0	SINALIZAÇÃO HORIZONTAL					2.301,00	0,39
6.1	Sinalização Horizontal	m²	150,00	Composição	15,34	2.301,00	0,39
7.0	LIMPEZA GERAL					13.350,00	2,28
7.1	Limpeza Final	m²	7.500,00	6637	1,78	13.350,00	2,28
TOTAL GERAL + BDI: 25% (quinhentos e oitenta e quatro mil, setecentos e trinta e três reais e vinte e quatro centavos) =						R\$ 584.733,24	100,00

Maria da Luz Baniara Botelho Figueiredo
Prefeita Municipal

Maurício Rodrigues Leal
Engenheiro Fiscal
Maurício Rodrigues Leal
Engenheiro Civil
CREA 1105421523



Sistema de Cadastramento Unificado de Fornecedores - SICAF



Certificado de Registro Cadastral - CRC

(Emissão conforme art. 17 da Instrução Normativa nº 03, de 26 abril de 2018)

CNPJ: 19.541.608/0001-51
Razão Social: I.O.S EMPREENDIMENTOS LTDA

Atividade Econômica Principal:
7112-0/00 - SERVIÇOS DE ENGENHARIA

Endereço:
RUA 05, 12 - CONJ RES PQ NACIONAL 1 - CENTRO - MATÕES DO NORTE / Maranhão

Observações:

A veracidade das informações poderá ser verificada no endereço www.comprasgovernamentais.gov.br.
Este certificado não substitui os documentos enumerados nos artigos 28 a 31 da Lei nº 8.666, de 1993.

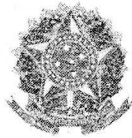

Sistema de Cadastramento Unificado de Fornecedores - SICAF



Relatório Nível III - Regularidade Fiscal e Trabalhista Federal

Dados do Fornecedor

CNPJ: 19.541.608/0001-51 DUNS®: 90*****03
Razão Social: I.O.S EMPREENDIMENTOS LTDA
Nome Fantasia: IOS EMPREENDIMENTOS
Situação do Fornecedor: Credenciado Data de Vencimento do Cadastro: 10/04/2024

Dados do Nível

Situação do Nível: Cadastrado - Possui pendência

Comprovante de Regularidade da Receita Federal e PGFN

Tipo de Comprovante: Certidão Data de Validade: 27/11/2023
Código de Controle: 217067D2D0509E41

Comprovante de Regularidade do FGTS

Tipo de Comprovante: Certidão Data de Validade: 17/11/2023
Código de Controle: 2023101908385595310655

Comprovante de Regularidade do TST

Tipo de Comprovante: Decisão Judicial Data de Validade:

Informações da Decisão Judicial:



Sistema de Cadastramento Unificado de Fornecedores - SICAF

Relatório Nível IV - Regularidade Fiscal Estadual/Distrital e Municipal

Dados do Fornecedor

CNPJ: 19.541.608/0001-51 DUNS@: 90*****03
Razão Social: I.O.S EMPREENDIMENTOS LTDA
Nome Fantasia: IOS EMPREENDIMENTOS
Situação do Fornecedor: Credenciado

Dados do Nível

Situação do Nível: Cadastrado

Inscrição Estadual e Municipal

Inscrição Estadual: 12.428349-7
Inscrição Municipal: 140-6

Comprovante de Regularidade Estadual/Distrital

Tipo de Comprovante: Certidão Data de Validade: 27/01/2024
Código de Controle: 072694/2023

Comprovante de Regularidade Municipal

Tipo de Comprovante: Certidão Data de Validade: 15/11/2023
Código de Controle: 3490/2023



Sistema de Cadastramento Unificado de Fornecedores - SICAF

Relatório Nível V - Qualificação Técnica

Dados do Fornecedor

CNPJ: 19.541.608/0001-51 DUNS®: 90*****03
Razão Social: I.O.S EMPREENDIMENTOS LTDA
Nome Fantasia: IOS EMPREENDIMENTOS
Situação do Fornecedor: Credenciado

Dados do Nível

Situação do Nível: Cadastrado

Entidades de Classe

Entidade e UF	Nº Registro	Data de Validade
CREA	0000012202	13/02/2024



Sistema de Cadastramento Unificado de Fornecedores - SICAF

Relatório Nível VI - Qualificação Econômico-Financeira

Dados do Fornecedor

CNPJ: 19.541.608/0001-51 DUNS®: 90*****03
Razão Social: I.O.S EMPREENDIMENTOS LTDA
Nome Fantasia: IOS EMPREENDIMENTOS
Situação do Fornecedor: Credenciado

Dados do Nível

Situação do Nível: Cadastrado

Dados do Balanço Anual - 12/2022

Exercício Financeiro:

Período: 01/2022 a 12/2022 Validade: 04/2024

Certidão de Falência / Recuperação

Data de Validade: 18/09/2023
Código de Controle: 23062601001555825



CONTROLADORIA-GERAL DA UNIÃO



Certidão negativa correcional (ePAD, CGU-PJ, CEIS, CNEP e CEPIM)

Consultado: ANANIAS FERREIRA PAIVA NETO

CPF/CNPJ: 642.429.193-87

Certifica-se que, em consulta aos sistemas ePAD e CGU-PJ e aos cadastros CEIS, CNEP e CEPIM mantidos pela Corregedoria-Geral da União, **NÃO CONSTAM** registros de penalidades vigentes relativas ao CNPJ/CPF consultado.

Destaca-se que, nos termos da legislação vigente, os referidos cadastros consolidam informações prestadas pelos entes públicos, de todos os Poderes e esferas de governo.

Os Sistemas ePAD e CGU-PJ consolidam os dados sobre o andamento dos processos administrativos de responsabilização de entes privados no Poder Executivo Federal.

O Cadastro Nacional de Empresas Inidôneas e Suspensas (CEIS) apresenta a relação de empresas e pessoas físicas que sofreram sanções que implicaram a restrição de participar de licitações ou de celebrar contratos com a Administração Pública.

O Cadastro Nacional de Empresas Punidas (CNEP) apresenta a relação de empresas que sofreram qualquer das punições previstas na Lei nº 12.846/2013 (Lei Anticorrupção).

O Cadastro de Entidades Privadas sem Fins Lucrativos Impedidas (CEPIM) apresenta a relação de entidades privadas sem fins lucrativos que estão impedidas de celebrar novos convênios, contratos de repasse ou termos de parceria com a Administração Pública Federal, em função de irregularidades não resolvidas em convênios, contratos de repasse ou termos de parceria firmados anteriormente.

Certidão emitida às 20:33:55 do dia 24/10/2023 , com validade até o dia 23/11/2023.

Link para consulta da verificação da certidão <https://certidoes.cgu.gov.br/>

Código de controle da certidão: 2EYJcJrYZAN0u7WzSEpD

Qualquer rasura ou emenda invalidará este documento.



CONTROLADORIA-GERAL DA UNIÃO



Certidão negativa correccional - Agentes Públicos (ePAD e CGU-PAD)

Consultado: ANANIAS FERREIRA PAIVA NETO

CPF/CNPJ: 642.429.193-87

Certifica-se que, em consulta aos sistemas ePAD e CGU-PAD, **NÃO CONSTAM** registros de penalidades vigentes relativas ao CPF consultado.

Destaca-se que, nos termos da legislação vigente, os sistemas ePAD e CGU-PAD consolidam informações prestadas pelas unidades do Poder Executivo federal supervisionadas pela Controladoria-Geral da União, e não substituem as informações constantes dos assentamentos funcionais.

O Sistema de Gestão de Processos Disciplinares (CGU-PAD) e o Sistema ePAD consolidam informações sobre os procedimentos disciplinares no âmbito dos órgãos, entidades, empresas públicas e sociedades de economia mista do Poder Executivo Federal.

Certidão emitida às 20:33:55 do dia 24/10/2023 , com validade até o dia 23/11/2023.

Link para consulta da verificação da certidão <https://certidoes.cgu.gov.br/>

Código de controle da certidão: 5agSoXj4ANrMU4Hhen5z

Qualquer rasura ou emenda invalidará este documento.



CONTROLADORIA-GERAL DA UNIÃO



Certidão negativa correcional (ePAD, CGU-PJ, CEIS, CNEP e CEPIM)

Consultado: **I.O.S EMPREENDIMENTOS LTDA**

CPF/CNPJ: **19.541.608/0001-51**

Certifica-se que, em consulta aos sistemas ePAD e CGU-PJ e aos cadastros CEIS, CNEP e CEPIM mantidos pela Corregedoria-Geral da União, **NÃO CONSTAM** registros de penalidades vigentes relativas ao CNPJ/CPF consultado.

Destaca-se que, nos termos da legislação vigente, os referidos cadastros consolidam informações prestadas pelos entes públicos, de todos os Poderes e esferas de governo.

Os Sistemas ePAD e CGU-PJ consolidam os dados sobre o andamento dos processos administrativos de responsabilização de entes privados no Poder Executivo Federal.

O Cadastro Nacional de Empresas Inidôneas e Suspensas (CEIS) apresenta a relação de empresas e pessoas físicas que sofreram sanções que implicaram a restrição de participar de licitações ou de celebrar contratos com a Administração Pública.

O Cadastro Nacional de Empresas Punidas (CNEP) apresenta a relação de empresas que sofreram qualquer das punições previstas na Lei nº 12.846/2013 (Lei Anticorrupção).

O Cadastro de Entidades Privadas sem Fins Lucrativos Impedidas (CEPIM) apresenta a relação de entidades privadas sem fins lucrativos que estão impedidas de celebrar novos convênios, contratos de repasse ou termos de parceria com a Administração Pública Federal, em função de irregularidades não resolvidas em convênios, contratos de repasse ou termos de parceria firmados anteriormente.

Certidão emitida às 20:32:20 do dia 24/10/2023 , com validade até o dia 23/11/2023.

Link para consulta da verificação da certidão <https://certidoes.cgu.gov.br/>

Código de controle da certidão: QxocdeyoGKHcA23hIEHS

Qualquer rasura ou emenda invalidará este documento.



MINISTÉRIO DO TRABALHO E EMPREGO
SECRETARIA DE INSPEÇÃO DO TRABALHO
COORDENAÇÃO-GERAL DE RECURSOS



CERTIDÃO DE DÉBITOS TRABALHISTAS
NEGATIVA

EMPREGADOR: ANANIAS FERREIRA PAIVA NETO

INSCRIÇÃO: 642.429.193-87

DATA E HORA DA EMISSÃO: 24/10/2023, às 20:42:23, conforme horário oficial de Brasília

CERTIFICA-SE, de acordo com as informações registradas no sistema de Controle de Processos de Multas e Recursos que, nesta data, **NÃO CONSTAM** débitos decorrentes de autuações em face do empregador acima identificado.

1. Esta certidão abrange todos os estabelecimentos do empregador.
2. A presente certidão não modifica a situação do empregador que conste do cadastro previsto na Portaria Interministerial MTE/SDH n° 2, de 12 de maio de 2011, que disciplina o Cadastro de Empregadores que tenham submetido trabalhadores a condições análogas a de escravo.
3. Conforme artigo 103, § 2º da Portaria MTP n° 667/2021, a certidão ora instituída refletirá sempre a última situação ocorrida em cadastros administrativos pelo emitente, de modo que, havendo processos enviados à Procuradoria da Fazenda Nacional - PFN, quanto a estes, poderá ser obtida certidão específica perante aquele órgão, visando a demonstrar a situação atualizada dos mesmos.
4. Expedida com base na Portaria MTP n° 667, de 8 de novembro de 2021. Emitida gratuitamente.



Dados para conferência da autenticidade desta certidão:

Endereço: <https://eprocesso.sit.trabalho.gov.br/Certidao/Validar>

Código: TYXHF43BG4

A autenticidade também pode ser verificada a partir do QR Code ao lado.



MINISTÉRIO DO TRABALHO E EMPREGO
SECRETARIA DE INSPEÇÃO DO TRABALHO
COORDENAÇÃO-GERAL DE RECURSOS



CERTIDÃO DE DÉBITOS TRABALHISTAS
NEGATIVA

EMPREGADOR: I.O.S EMPREENDIMENTOS LTDA

INSCRIÇÃO: 19.541.608/0001-51

DATA E HORA DA EMISSÃO: 24/10/2023, às 20:41:12, conforme horário oficial de Brasília

CERTIFICA-SE, de acordo com as informações registradas no sistema de Controle de Processos de Multas e Recursos que, nesta data, **NÃO CONSTAM** débitos decorrentes de autuações em face do empregador acima identificado.

1. Esta certidão abrange todos os estabelecimentos do empregador.
2. A presente certidão não modifica a situação do empregador que conste do cadastro previsto na Portaria Interministerial MTE/SDH nº 2, de 12 de maio de 2011, que disciplina o Cadastro de Empregadores que tenham submetido trabalhadores a condições análogas a de escravo.
3. Conforme artigo 103, § 2º da Portaria MTP nº 667/2021, a certidão ora instituída refletirá sempre a última situação ocorrida em cadastros administrativos pelo emitente, de modo que, havendo processos enviados à Procuradoria da Fazenda Nacional - PFN, quanto a estes, poderá ser obtida certidão específica perante aquele órgão, visando a demonstrar a situação atualizada dos mesmos.
4. Expedida com base na Portaria MTP nº 667, de 8 de novembro de 2021. Emitida gratuitamente.



Dados para conferência da autenticidade desta certidão:

Endereço: <https://eprocessos.sit.trabalho.gov.br/Certidao/Validar>

Código: H29DNA493Y

A autenticidade também pode ser verificada a partir do QR Code ao lado.

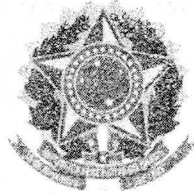

TRIBUNAL DE CONTAS DA UNIÃO
CERTIDÃO NEGATIVA
DE
LICITANTES INIDÔNEOS

(Válida somente com a apresentação do CPF)

Nome completo: **ANANIAS FERREIRA PAIVA NETO**

CPF/CNPJ: **642.429.193-87**

O Tribunal de Contas da União **CERTIFICA** que, na presente data, o (a) requerente acima identificado(a) **NÃO CONSTA** da relação de responsáveis inidôneos para participar de licitação na administração pública federal, por decisão deste Tribunal, nos termos do art. 46 da Lei nº 8.443/92 (Lei Orgânica do TCU).

Não constam da relação consultada para emissão desta certidão os responsáveis ainda não notificados do teor dos acórdãos condenatórios, aqueles cujas condenações tenham tido seu prazo de vigência expirado, bem como aqueles cujas apreciações estejam suspensas em razão de interposição de recurso com efeito suspensivo ou de decisão judicial.

Certidão emitida às 20:38:10 do dia 24/10/2023, com validade de trinta dias a contar da emissão.

A veracidade das informações aqui prestadas podem ser confirmadas no sítio <https://contas.tcu.gov.br/ords/f?p=INABILITADO:5>

Código de controle da certidão: **QIWA241023203810**

Atenção: qualquer rasura ou emenda invalidará este documento.

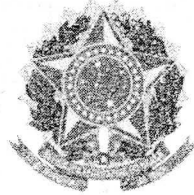

TRIBUNAL DE CONTAS DA UNIÃO
CERTIDÃO NEGATIVA
DE
LICITANTES INIDÔNEOS

Nome completo: **I.O.S EMPREENDIMENTOS LTDA**

CPF/CNPJ: **19.541.608/0001-51**

O Tribunal de Contas da União CERTIFICA que, na presente data, o (a) requerente acima identificado(a) NÃO CONSTA da relação de responsáveis inidôneos para participar de licitação na administração pública federal, por decisão deste Tribunal, nos termos do art. 46 da Lei nº 8.443/92 (Lei Orgânica do TCU).

Não constam da relação consultada para emissão desta certidão os responsáveis ainda não notificados do teor dos acórdãos condenatórios, aqueles cujas condenações tenham tido seu prazo de vigência expirado, bem como aqueles cujas apreciações estejam suspensas em razão de interposição de recurso com efeito suspensivo ou de decisão judicial.

Certidão emitida às 20:37:05 do dia 24/10/2023, com validade de trinta dias a contar da emissão.

A veracidade das informações aqui prestadas podem ser confirmadas no sítio <https://contas.teu.gov.br/ords/f?p=INABILITADO:5>

Código de controle da certidão: **KCAF241023203705**

Atenção: qualquer rasura ou emenda invalidará este documento.



MINISTÉRIO DO TRABALHO E EMPREGO
SECRETARIA DE INSPEÇÃO DO TRABALHO

CERTIDÃO

EMPREGADOR: I.O.S EMPREENDIMENTOS LTDA

CNPJ: 19.541.608/0001-51

CERTIDÃO EMITIDA em 25/10/2023, às 20:07:51

Conforme os registros administrativos do Sistema de Escrituração Digital das Obrigações Fiscais, Previdenciárias e Trabalhistas (eSocial), recebidos e processados até a data abaixo informada, certifica-se que o empregador acima identificado emprega aprendizes em número **IGUAL** ao percentual mínimo previsto no art. 429, caput, da CLT.

Data do processamento dos dados: 03/10/2023

1. Esta certidão reflete tão somente os dados constantes dos registros administrativos do eSocial. Esses dados são declarados pelo próprio empregador, não havendo validação por parte da Secretaria de Inspeção do Trabalho.
2. Esta certidão não abrange autos de infração e decisões judiciais relativos à obrigação de preencher vagas de Aprendizagem Profissional, conforme art. 429, caput, da CLT.
3. Para todos os fins legais, inclusive no que concerne à comprovação de regularidade prevista na Lei nº 14.133, de 2021, esta certidão terá validade exclusivamente para este estabelecimento. Outro estabelecimento desta mesma empresa, que intencione a contratação em processo de licitação e de contrato administrativo, precisa apresentar certidão específica com seu CNPJ completo.
4. A autenticidade desta certidão poderá ser confirmada no endereço <https://certidoes.sit.trabalho.gov.br/aprendiz/verificar> com o código de verificação **8RGwDuWQM2BuZo9**.



Improbidade Administrativa e Inelegibilidade



Certidão Negativa

Certifico que nesta data (24/10/2023 às 20:31) NÃO CONSTA no Cadastro Nacional de Condenações Cíveis por Ato de Improbidade Administrativa e Inelegibilidade registros de condenação com trânsito em julgado ou sanção ativa quanto ao CPF nº 642.429.193-87.

A condenação por atos de improbidade administrativa não implica automático e necessário reconhecimento da inelegibilidade do condenado.

Para consultas sobre inelegibilidade acesse portal do TSE em <http://divulgacaodcontas.tse.jus.br/>

Esta certidão é expedida gratuitamente. Sua autenticidade pode ser por meio do número de controle 6538.53BF.45BF.F271 no seguinte endereço: https://www.cnj.jus.br/improbidade_adm/autenticar_certidao.php

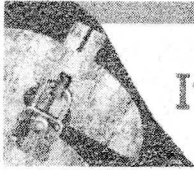

Improbidade Administrativa e Inelegibilidade



Certidão Negativa

Certifico que nesta data (24/10/2023 às 20:30) NÃO CONSTA no Cadastro Nacional de Condenações Cíveis por Ato de Improbidade Administrativa e Inelegibilidade registros de condenação com trânsito em julgado ou sanção ativa quanto ao CNPJ nº 19.541.608/0001-51.

A condenação por atos de improbidade administrativa não implica automático e necessário reconhecimento da inelegibilidade do condenado.

Para consultas sobre inelegibilidade acesse portal do TSE em <http://divulgacandcontas.tse.jus.br/>

Esta certidão é expedida gratuitamente. Sua autenticidade pode ser por meio do número de controle 6538.538D.3C91.8221 no seguinte endereço: https://www.cnj.jus.br/improbidade_adm/autenticar_certidao.php

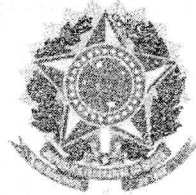

**TRIBUNAL DE CONTAS DA UNIÃO
CERTIDÃO NEGATIVA**

DE

INABILITADOS

(Válida somente com a apresentação do CPF)

Nome completo: **ANANIAS FERREIRA PAIVA NETO**

CPF: **642.429.193-87**

O Tribunal de Contas da União CERTIFICA que, na presente data, o(a) requerente acima identificado(a) NÃO CONSTA da relação de responsáveis com inabilitação para o exercício de cargo em comissão ou função de confiança no âmbito da administração pública federal, em razão de decisão deste Tribunal, nos termos do art. 60 da Lei nº 8.443/92 (Lei Orgânica do TCU).

Não constam da relação consultada para emissão desta certidão os responsáveis ainda não notificados do teor dos acórdãos condenatórios, aqueles cujas condenações tenham tido seu prazo de vigência expirado, bem como aqueles cujas apreciações estejam suspensas em razão de interposição de recurso com efeito suspensivo ou de decisão judicial.

Certidão emitida às 20:35:50 do dia 24/10/2023, com validade de trinta dias a contar da emissão.

A veracidade das informações aqui prestadas podem ser confirmadas no sítio <https://contas.tcu.gov.br/ords/f?p=INABILITADO:VERIFICA>

Código de controle da certidão: C8S9241023203550

Atenção: qualquer rasura ou emenda invalidará este documento.



TRIBUNAL DE CONTAS DA UNIÃO



Consulta Consolidada de Pessoa Jurídica

Este relatório tem por objetivo apresentar os resultados consolidados de consultas eletrônicas realizadas diretamente nos bancos de dados dos respectivos cadastros. A responsabilidade pela veracidade do resultado da consulta é do Órgão gestor de cada cadastro consultado. A informação relativa à razão social da Pessoa Jurídica é extraída do Cadastro Nacional da Pessoa Jurídica, mantido pela Receita Federal do Brasil.

Consulta realizada em: 24/10/2023 20:44:47

Informações da Pessoa Jurídica:

Razão Social: **I.O.S EMPREENDIMENTOS LTDA**
CNPJ: **19.541.608/0001-51**

Resultados da Consulta Eletrônica:

Órgão Gestor: **TCU**
Cadastro: **Licitantes Inidôneos**
Resultado da consulta: **Nada Consta**

Para acessar a certidão original no portal do órgão gestor, clique [AQUI](#).

Órgão Gestor: **CNJ**
Cadastro: **CNIA - Cadastro Nacional de Condenações Cíveis por Ato de Improbidade Administrativa e Inelegibilidade**
Resultado da consulta: **Nada Consta**

Para acessar a certidão original no portal do órgão gestor, clique [AQUI](#).

Órgão Gestor: **Portal da Transparência**
Cadastro: **Cadastro Nacional de Empresas Inidôneas e Suspensas**
Resultado da consulta: **Nada Consta**

Para acessar a certidão original no portal do órgão gestor, clique [AQUI](#).

Órgão Gestor: **Portal da Transparência**
Cadastro: **CNEP - Cadastro Nacional de Empresas Punidas**
Resultado da consulta: **Nada Consta**

Para acessar a certidão original no portal do órgão gestor, clique [AQUI](#).

Obs: A consulta consolidada de pessoa jurídica visa atender aos princípios de simplificação e racionalização de serviços públicos digitais. Fundamento legal: Lei nº 12.965, de 23 de abril de 2014, Lei nº 13.460, de 26 de junho de 2017, Lei nº 13.726, de 8 de outubro de 2018, Decreto nº 8.638 de 15, de janeiro de 2016.

INSTRUMENTO PARTICULAR DE CONSOLIDAÇÃO DO CONTRATO SOCIAL
I.O.S EMPREENDIMENTOS LTDA
CNPJ: 19.541.608/0001-51



O TITULAR RESOLVE CONSOLIDAR AS CLÁUSULAS PRESENTES NO ATO CONSTITUTIVO E DEMAIS ALTERAÇÕES, QUE PASSAM A TER OS SEGUINTE TERMOS E CONDIÇÕES

Pelo presente instrumento particular de consolidação do contrato social, abaixo-assinado:

ANANIAS FERREIRA PAIVA NETO, brasileiro, natural de São Luís/MA, divorciado, nascido em 10 de maio de 1981, Empresário, CPF Nº 642.429.193-87, portador da identidade Nº 023367692582 DETRAN/MA, domicílio e Residência Rua 05, 12, Residencial Parque Nacional I, Bairro Centro no município de Matões do Norte/MA, CEP: 65.468-000, na qualidade de titular da empresa LTDA, que gira sob a denominação social de I.O.S EMPREENDIMENTOS LTDA, com sede na Rua 05, 12, Complemento Conjunto Residencial Parque Nacional 1, Bairro Centro no Município de Matões do Norte/MA, CEP: 65.468-000, com ato constitutivo registrado na JUCEMA (Junta Comercial do Estado do Maranhão), sob NIRE nº. 20160474230 em sessão de 11/10/2016, e última alteração contratual registrada sob o nº 202101118970 em 29/01/2021, registrada sob o NIRE **21600043859**, CNPJ 19.541.608/0001-51, resolve, neste ato, consolidar o ato constitutivo, nas condições que seguem:

CLAUSULA PRIMEIRA

A empresa gira sob o nome empresarial, I.O.S EMPREENDIMENTOS LTDA, com sede na Rua 05, 12, Complemento Conjunto Residencial Parque Nacional 1, Bairro Centro no município de Matões do Norte/MA, CEP: 65.468-000.

CLAUSULA SEGUNDA

A empresa tem como objeto social:

Atividade Principal:

7112-0/00 - Serviços de Engenharia

Atividades Secundárias:

- 0230-6/00 - Atividades de apoio à produção florestal:
- 1921-7/00 - Fabricação de produtos do refino de petróleo
- 3702-9/00 - Atividades relacionadas a esgoto, exceto a gestão de redes
- 3811-4/00 - Coleta de resíduos não-perigosos

INSTRUMENTO PARTICULAR DE CONSOLIDAÇÃO DO CONTRATO SOCIAL
I.O.S EMPREENDIMENTOS LTDA
CNPJ: 19.541.608/0001-51



- 3812-2/00 - Coleta de resíduos perigosos
- 3822-0/00 - Tratamento e disposição de resíduos perigosos
- 3832-7/00 - Recuperação de materiais plásticos
- 4120-4/00 - Construção de edifícios
- 4211-1/01 - Construção de rodovias e ferrovias
- 4211-1/02 - Pintura para sinalização em pistas rodoviárias e aeroportos
- 4212-0/00 - Construção de obras-de-arte especiais
- 4213-8/00 - Obras de urbanização - ruas, praças e calçadas
- 4221-9/01 - Construção de barragens e represas para geração de energia elétrica
- 4221-9/02 - Construção de estações e redes de distribuição de energia elétrica
- 4221-9/03 - Manutenção de redes de distribuição de energia elétrica
- 4222-7/01 - Construção de redes de abastecimento de água, coleta de esgoto e construções correlatas, exceto obras de irrigação
- 4292-8/01 - Montagem de estruturas metálicas
- 4292-8/02 - Obras de montagem industrial
- 4299-5/01 - Construção de instalações esportivas e recreativas
- 4299-5/99 - Outras obras de engenharia civil não especificadas anteriormente; a construção de estruturas com tirantes, as obras de contenção e a construção de cortinas de proteção de encostas e muros de arrimo
- 4311-8/01 - Demolição de edifícios e outras estruturas
- 4311-8/02 - Preparação de canteiro e limpeza de terreno
- 4312-6/00 - Perfurações e sondagens
- 4313-4/00 - Obras de terraplenagem
- 4321-5/00 - Instalação e manutenção elétrica
- 4322-3/01 - Instalações hidráulicas, sanitárias e de gás
- 4322-3/02 - Instalação e manutenção de sistemas centrais de ar condicionado, de ventilação e refrigeração
- 4322-3/03 - Instalações de sistema de prevenção contra incêndio
- 4329-1/04 - Montagem e instalação de sistemas e equipamentos de iluminação e sinalização em vias públicas, portos e aeroportos
- 4330-4/04 - Serviços de pintura de edifícios em geral
- 4330-4/05 - Aplicação de revestimentos e de resinas em interiores e exteriores
- 4391-6/00 - Obras de fundações
- 4399-1/01 - Administração de obras
- 4511-1/01 - Comércio a varejo de automóveis, camionetas e utilitários novos
- 4511-1/02 - Comércio a varejo de automóveis, camionetas e utilitários usados
- 4511-1/03 - Comércio por atacado de automóveis, camionetas e utilitários novos e usados
- 4520-0/01 - Serviços de manutenção e reparação mecânica de veículos automotores
- 4530-7/05 - Comércio a varejo de pneumáticos e câmaras-de-ar
- 4623-1/01 - Comércio atacadista de animais vivos
- 4623-1/09 - Comércio atacadista de alimentos para animais
- 4687-7/01 - Comércio atacadista de resíduos de papel e papelão